

Заказчик - ООО «Газпром трансгаз Ухта»

**ДОКУМЕНТАЦИЯ ПО ПЛАНИРОВКЕ ТЕРРИТОРИИ
(ПРОЕКТ МЕЖЕВАНИЯ ТЕРРИТОРИИ)
ДЛЯ РАЗМЕЩЕНИЯ ОБЪЕКТА ЛИКВИДАЦИИ**

«ГАЗОПРОВОД - ОТВОД» (инв. №72210)

**Том 1. Основная часть проект межевания территории.
Графическая часть**

ЭИ.D/118/22-ПМТ1

Заказчик - ООО «Газпром трансгаз Ухта»

**ДОКУМЕНТАЦИЯ ПО ПЛАНИРОВКЕ ТЕРРИТОРИИ
(ПРОЕКТ МЕЖЕВАНИЯ ТЕРРИТОРИИ)
ДЛЯ РАЗМЕЩЕНИЯ ОБЪЕКТА ЛИКВИДАЦИИ**

«ГАЗОПРОВОД - ОТВОД» (инв. №72210)

**Том 1. Основная часть проект межевания территории.
Графическая часть**

ЭИ.D/118/22-ПМТ1

Главный инженер

Е.С. Михаленко

Главный инженер проекта

А.А. Бертрам



2023





Взам. инв. №	
Подп. и дата	
Инв. № подл.	

Согласовано		

Подп. и дата	
Взам. инв. №	

Инв. № подл.	Разраб.	Ришко		05.06.23
	Н.контр.	Яковлева		05.06.23
	ГИП	Бертрам		05.06.23

Обозначение	Наименование	Примечание
ЭИ.D/118/22-ПМТ1-С	Содержание тома 1	
ЭИ.D/118/22-ПМТ1-СД	Состав документации проекта планировки территории (проекта межевания территории)	
ЭИ.D/118/22-ПМТ1-ГЧ	Чертеж межевания территории Перечень координат характерных точек образуемых земельных участков (частей земельных участков, сервитута)	

						ЭИ.D/118/22-ПМТ1-С				
Изм.	Кол.уч.	Лист	№док.	Подп.	Дата					
Разраб.		Ришко			05.06.23	Содержание тома 1		Стадия	Лист	Листов
								П	1	1
										
Н.контр.		Яковлева			05.06.23					
ГИП		Бертрам			05.06.23					

Текстовая часть

Формат А4

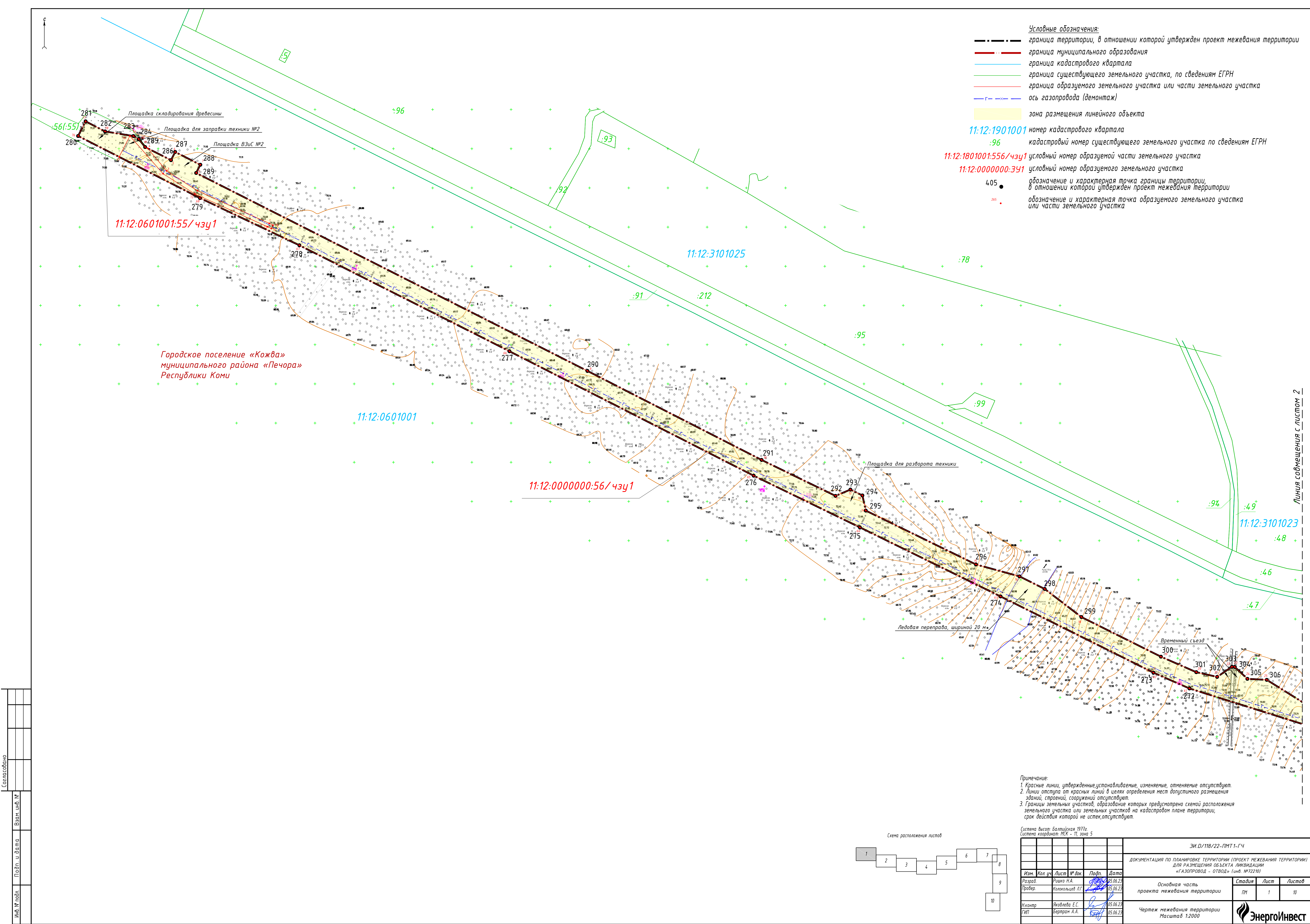

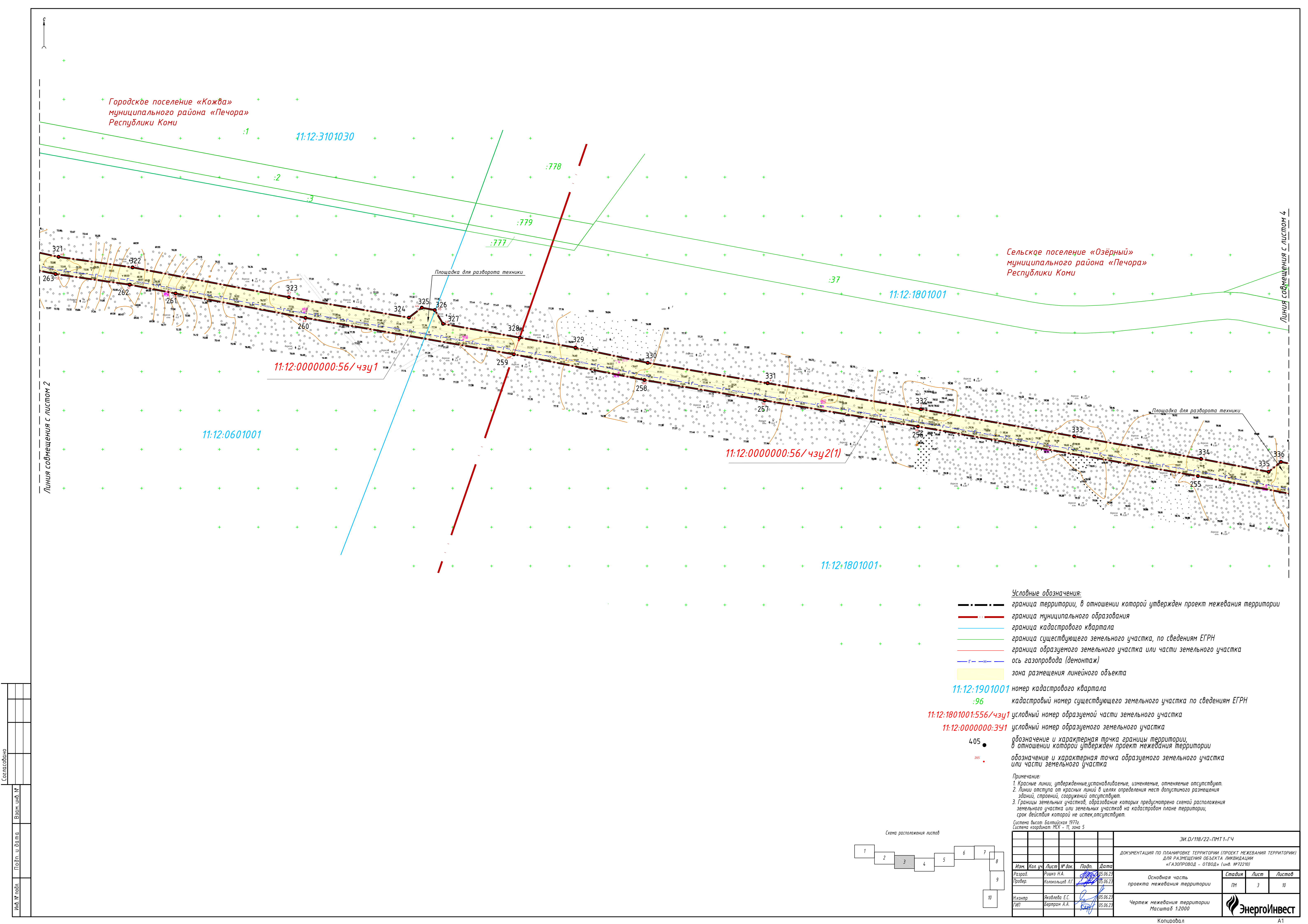

Согласовано									
Имя, № подл.	Подп. и дата		Взам. инв. №						

- Условные обозначения:**
- граница территории, в отношении которой утвержден проект межевания территории
 - граница муниципального образования
 - граница кадастрового квартала
 - граница существующего земельного участка, по сведениям ЕГРН
 - граница образуемого земельного участка или части земельного участка
 - ось газопровода (демонтаж)
 - зона размещения линейного объекта

11:12:1901001 номер кадастрового квартала
:96 кадастровый номер существующего земельного участка по сведениям ЕГРН
11:12:1801001:556/чзц1 условный номер образуемой части земельного участка
11:12:0000000:391 условный номер образуемого земельного участка

405 обозначение и характерная точка границы территории, в отношении которой утвержден проект межевания территории
265 обозначение и характерная точка образуемого земельного участка или части земельного участка

Примечание:
1. Красные линии, утвержденные устанавливаемые, изменения, отменяемые отсутствуют.
2. Линии отступа от красных линий в целях определения мест допустимого размещения зданий, строений, сооружений отсутствуют.
3. Границы земельных участков, образование которых предусмотрено схемой расположения земельного участка или земельных участков на кадастровом плане территории, срок действия которой не истек, отсутствуют.

Система высот: Балтийская 1977г.
Система координат: МСК - IV, зона 5



						ЗИ.0/118/22-ПМТ1-ГЧ				
						ДОКУМЕНТАЦИЯ ПО ПЛАНИРОВКЕ ТЕРРИТОРИИ (ПРОЕКТ МЕЖЕВАНИЯ ТЕРРИТОРИИ) ДЛЯ РАЗМЕЩЕНИЯ ОБЪЕКТА ЛИКВИДАЦИИ «ГАЗОПРОВОД - ОТВОД» (инв. №72210)				
Изм.	Кол. уч.	Лист	№ док.	Подп.	Дата	Основная часть проекта межевания территории	Стадия	Лист	Листов	
Разраб.	Рыжко Н.А.			<i>Рыжко</i>	05.06.23		ПМ	3	10	
Провер.	Ивановичев А.Г.			<i>Ивановичев</i>	05.06.23	Чертеж межевания территории Масштаб 1:2000				
Н.контр.	Яковлева Е.С.			<i>Яковлева</i>	05.06.23					
ГИП	Берtram А.А.			<i>Берtram</i>	05.06.23					

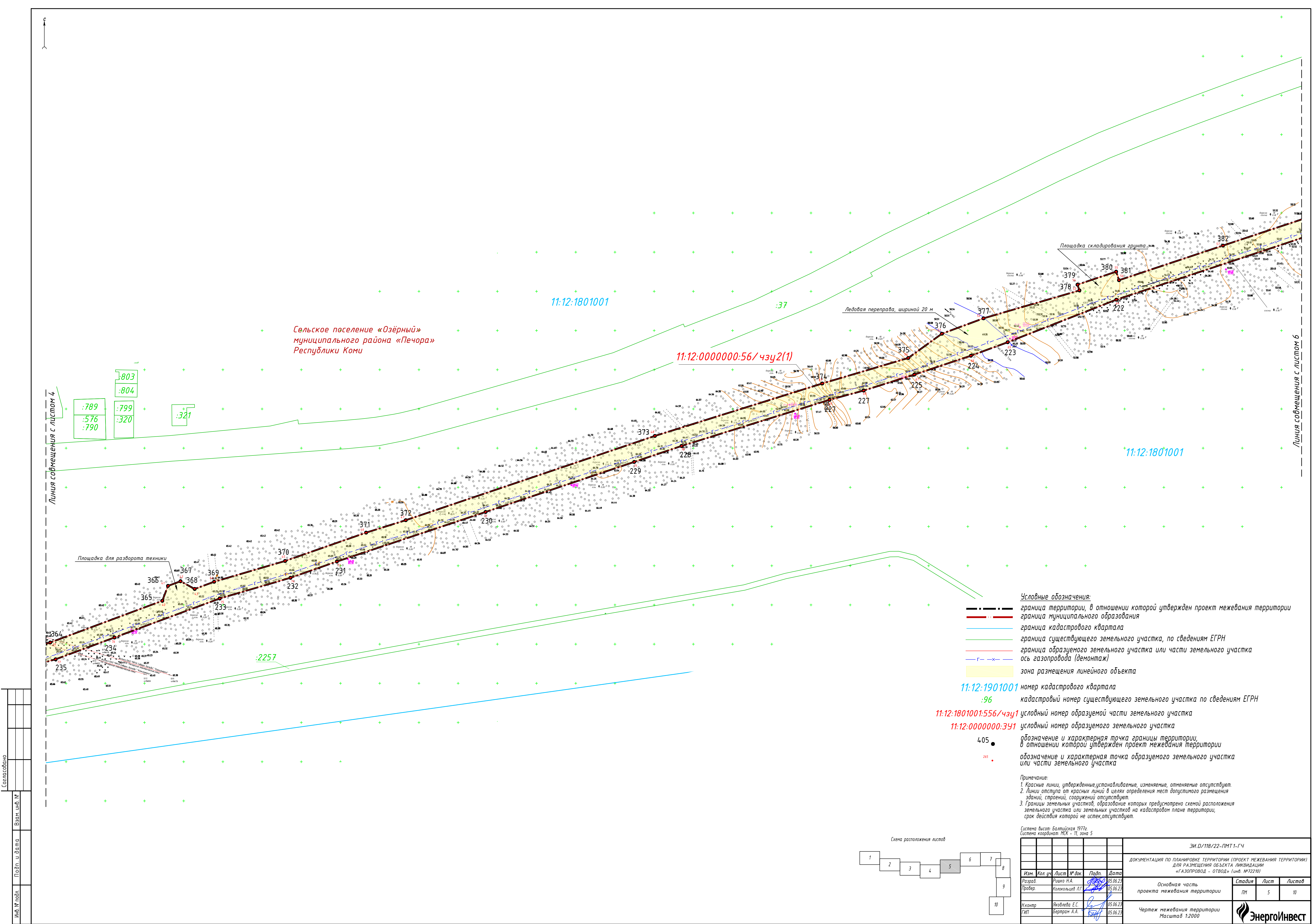

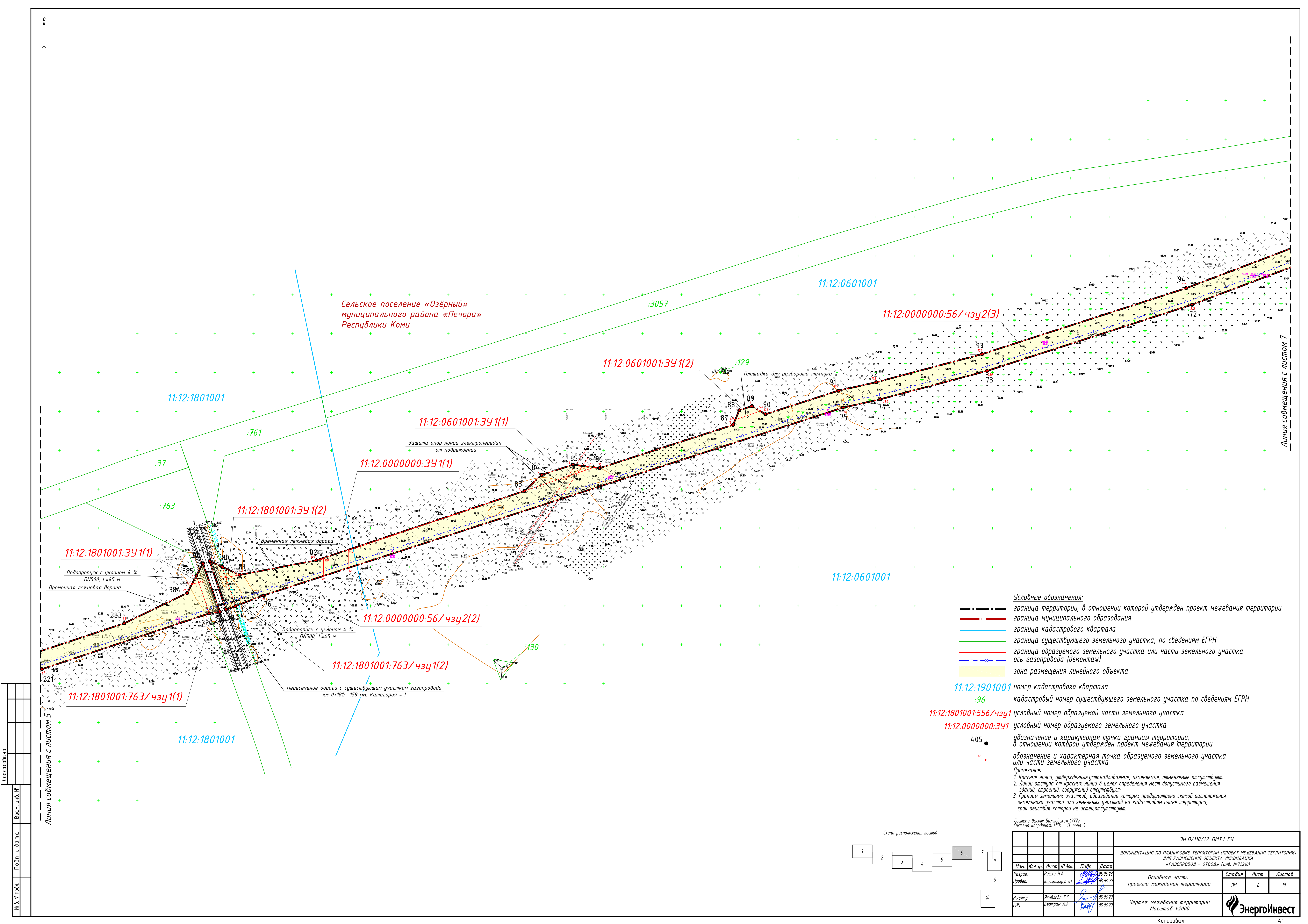

Условные обозначения:

- граница территории, в отношении которой утвержден проект межевания территории
- граница муниципального образования
- граница кадастрового квартала
- граница существующего земельного участка, по сведениям ЕГРН
- граница образуемого земельного участка или части земельного участка
- ось газопровода (демонтаж)
- зона размещения линейного объекта

11:12:1901001 номер кадастрового квартала
:96 кадастровый номер существующего земельного участка по сведениям ЕГРН
11:12:1801001:556/чзуч1 условный номер образуемой части земельного участка
11:12:0000000:341 условный номер образуемого земельного участка

4.05 обозначение и характерная точка границы территории, в отношении которой утвержден проект межевания территории
265 обозначение и характерная точка образуемого земельного участка или части земельного участка

Примечание:
1. Красные линии, утвержденные устанавливаемые, изменения, отменяемые отсутствуют.
2. Линии отступов от красных линий в целях определения мест допустимого размещения зданий, строений, сооружений отсутствуют.
3. Границы земельных участков, образование которых предусмотрена схемой расположения земельного участка или земельных участков на кадастровом плане территории, срок действия которой не истек, отсутствуют.

Система высот: Балтийская 1977г.
Система координат: ИСК - 11, зона 5

Схема расположения листов

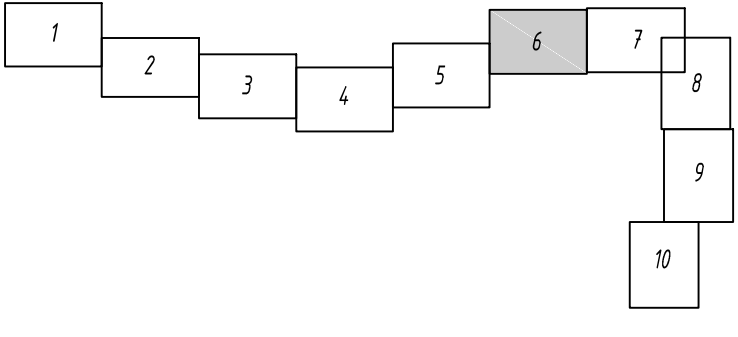





Согласовано									
М.П. № подл.	Подп. и дата	Взам. инв. №							

						ЭИ.0/118/22-ПМТ1-ГЧ				
						ДОКУМЕНТАЦИЯ ПО ПЛАНИРОВКЕ ТЕРРИТОРИИ (ПРОЕКТ МЕЖЕВАНИЯ ТЕРРИТОРИИ) для размещения объекта ликвидации «ГАЗОПРОВОД - ОТВОД» (инв. №72210)				
Изм.	Кол. уч.	Лист	№ док.	Подп.	Дата	Основная часть проекта межевания территории	Стадия	Лист	Листов	
Разраб.		Рышко Н.А.			05.06.23		ПМ	6	10	
Провер.		Исакельцев А.Г.			05.06.23					
Инж. контр.		Яковлева Е.С.			05.06.23	Чертеж межевания территории Масштаб 1:2000				
					05.06.23					
ГИП		Берtram А.А.			05.06.23					

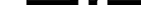

11:12:0601001

1:12:000000:56/чзү2(3)

	граница территории, в отношении которой утвержден проект межевания территории
	граница муниципального образования
	граница кадастрового квартала
	граница существующего земельного участка, по сведениям ЕГРН
	граница образуемого земельного участка или части земельного участка
	ось газопровода (демонтаж)
	зона размещения линейного объекта

:96 кадастровый номер существующего земельного участка по сведениям ЕГРН

11:12:0000000:341 условный номер образуемого земельного участка

265 обозначение и характерная точка образуемого земельного участка или части земельного участка

2. Линии отступа от красных линий в целях определения мест допустимого размещения

земельного участка или земельных участков на кадастровом плане территории, срок действия которой не истек отсутствуют

Система координат: МСК - 11, зона 5

						ДОКУМЕНТАЦИЯ ПО ПЛАНИРОВКЕ ТЕРРИТОРИИ
--	--	--	--	--	--	---------------------------------------

Разраб.	Ришко Н.А.	<i>Наша</i>	05.06.23	Основная часть
---------	------------	-------------	----------	----------------

И.контр	Яковлева Е.С.		05.06.23
---------	---------------	---	----------

Копировал

 ЭнергоИнвест

Копирова л

A1

Схема расположения листов

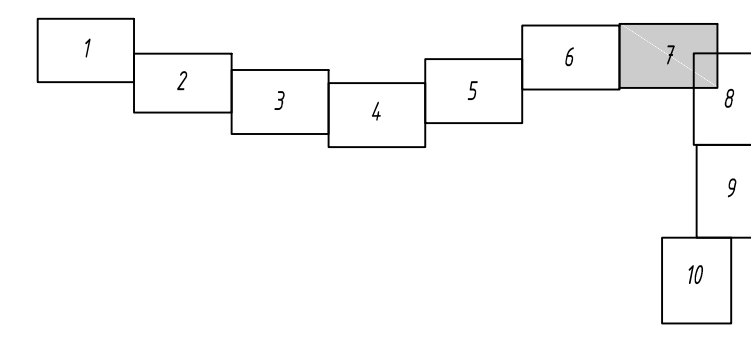

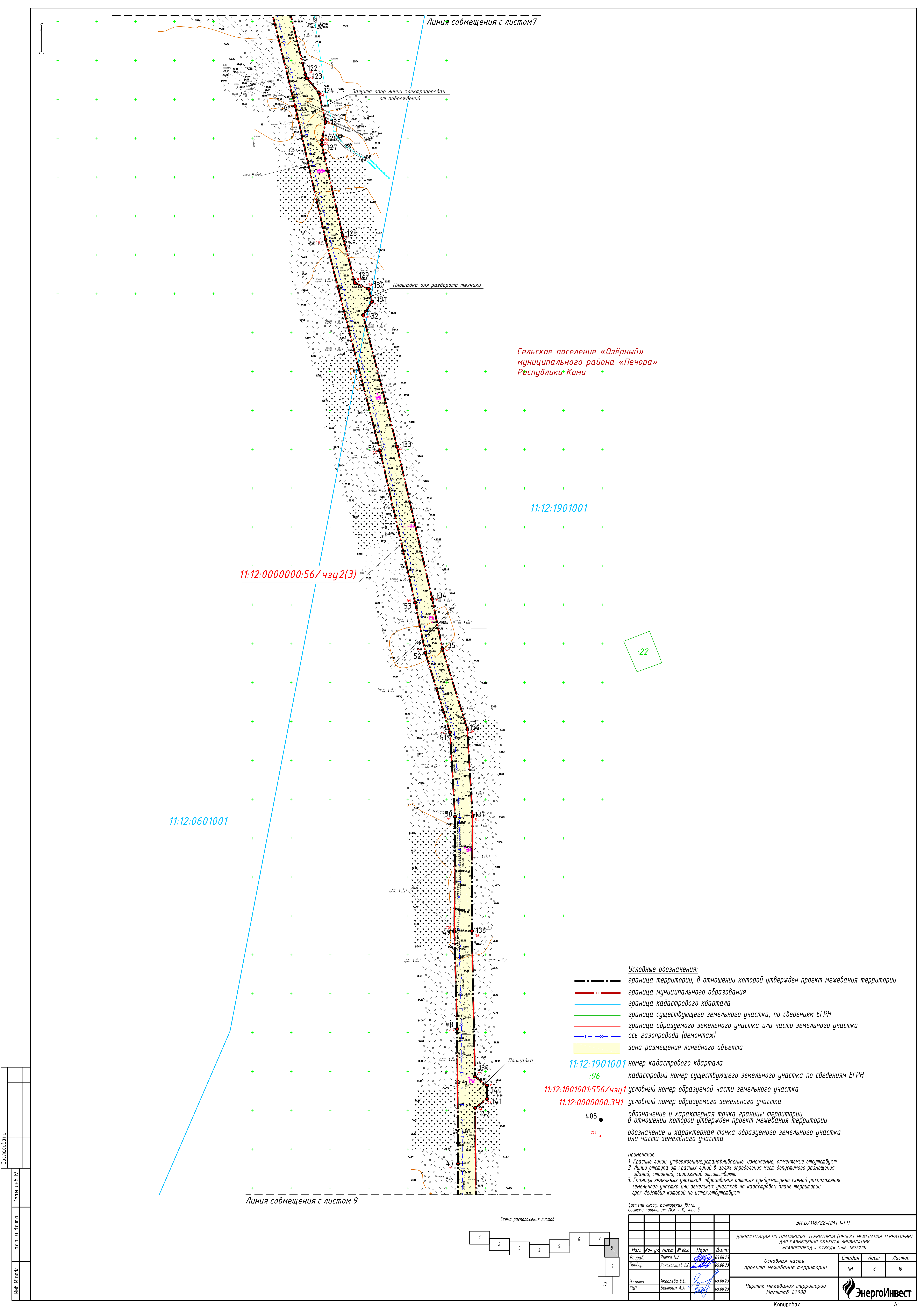

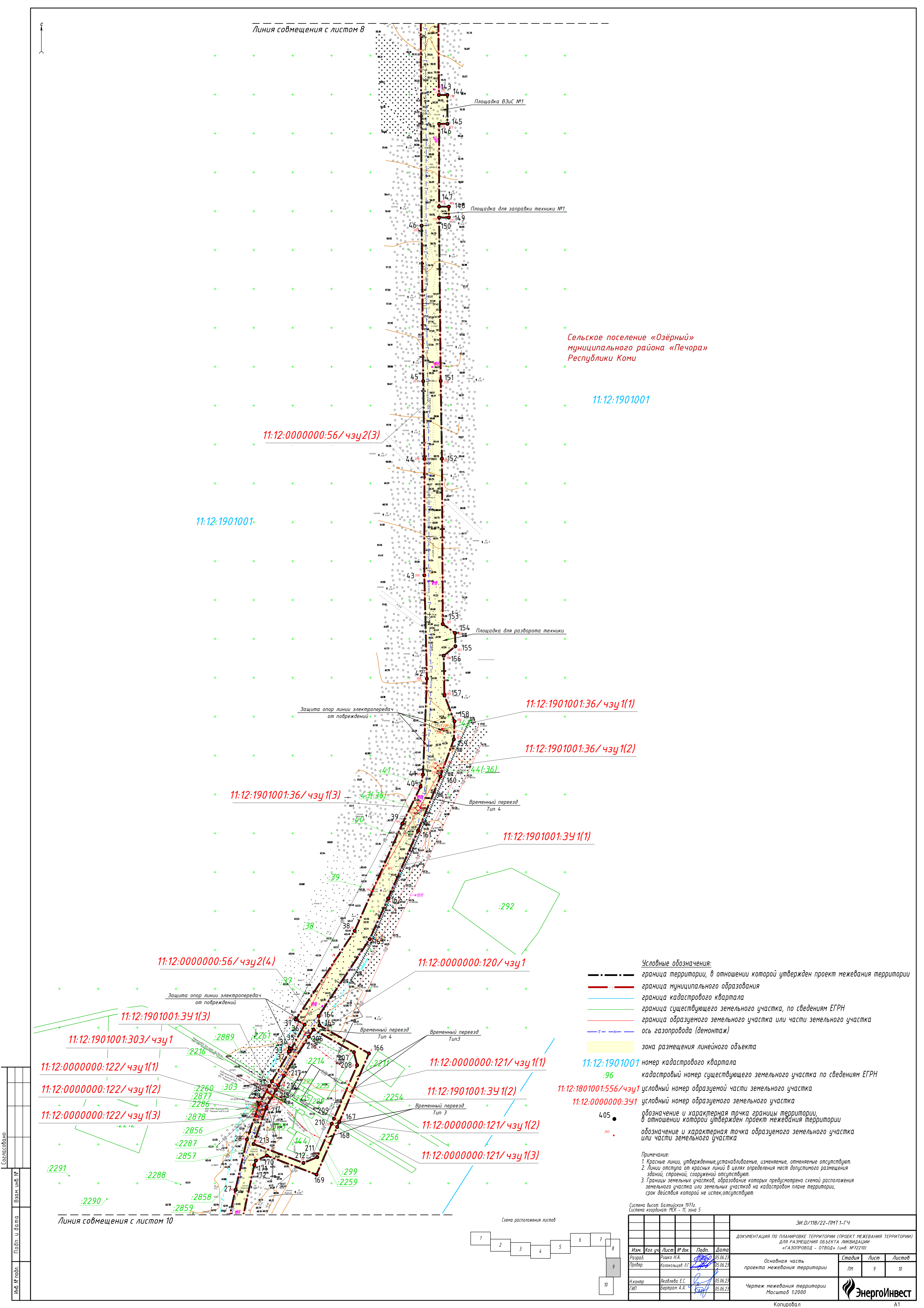

Сельское поселение «Озёрный»
муниципального района «Печора»
Республики Коми

11:12:1901001

11:12:0000000:56/чзуч2(3)

11:12:1901001

11:12:1901001:36/чзуч1(1)

11:12:1901001:36/чзуч1(2)

11:12:1901001:36/чзуч1(3)

11:12:1901001:3Уч1(1)

11:12:0000000:56/чзуч2(4)

11:12:0000000:120/чзуч1

11:12:1901001:3Уч1(3)

11:12:1901001:303/чзуч1

11:12:0000000:122/чзуч1(1)

11:12:0000000:122/чзуч1(2)

11:12:0000000:122/чзуч1(3)

11:12:0000000:121/чзуч1(1)

11:12:1901001:3Уч1(2)

11:12:0000000:121/чзуч1(2)

11:12:0000000:121/чзуч1(3)

- Условные обозначения:
- граница территории, в отношении которой утвержден проект межевания территории
 - граница муниципального образования
 - граница кадастрового квартала
 - граница существующего земельного участка, по сведениям ЕГРН
 - граница образуемого земельного участка или части земельного участка
 - ось газопровода (демонтаж)
 - зона размещения линейного объекта
- 11:12:1901001 номер кадастрового квартала
:96 кадастровый номер существующего земельного участка по сведениям ЕГРН
11:12:1801001:556/чзуч1 условный номер образуемой части земельного участка
11:12:0000000:3Уч1 условный номер образуемого земельного участка
4.05 обозначение и характерная точка границы территории, в отношении которой утвержден проект межевания территории
265 обозначение и характерная точка образуемого земельного участка или части земельного участка

Примечание:
1. Красные линии, утвержденные, устанавливаемые, изменяемые, отменяемые отсутствуют.
2. Линии отступа от красных линий в целях определения мест допустимого размещения зданий, строений, сооружений отсутствуют.
3. Границы земельных участков, образование которых предусмотрено схемой расположения земельного участка или земельных участков на кадастровом плане территории, срок действия которой не истек, отсутствуют.

Система высот: Балтийская 1977г.
Система координат: МСК - 11, зона 5

Схема расположения листов

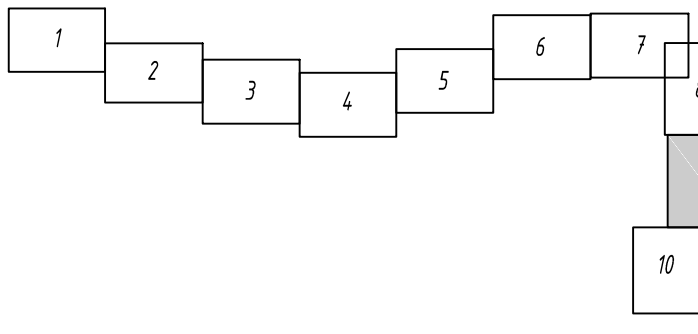

						ЗИ.0/118/22-ПМТ1-ГЧ		
						ДОКУМЕНТАЦИЯ ПО ПЛАНИРОВКЕ ТЕРРИТОРИИ (ПРОЕКТ МЕЖЕВАНИЯ ТЕРРИТОРИИ) ДЛЯ РАЗМЕЩЕНИЯ ОБЪЕКТА ЛИКВИДАЦИИ «ГАЗОПРОВОД - ОТВОД» (инв. №72210)		
Изм.	Кол. уч.	Лист	№ док.	Подп.	Дата	Основная часть проекта межевания территории	Стадия	Лист
Разраб.	Рышко Н.А.	1	05.06.23	Рышко Н.А.	05.06.23		ПМ	9
Провер.	Колокольников П.Г.	2	05.06.23	Колокольников П.Г.	05.06.23	Чертеж межевания территории Масштаб 1:2000	Лист	10
Н.контр.	Яковлева Е.С.	3	05.06.23	Яковлева Е.С.	05.06.23			
Генп.	Берtram А.А.	4	05.06.23	Берtram А.А.	05.06.23			

Перечень координат территории, в отношении
которой утвержден проект межевания территории

№ точки	Координаты		81	1010989,78	5455531,83	161	1008703,38	5458711,12	241	1010314,25	5453448,59	321	1010647,54	5450493,25
	X	Y												
1	1007584,50	5457769,97	82	1011008,61	5455630,64	162	1008616,27	5458672,72	242	1010331,62	5453308,69	322	1010633,98	5450588,39
2	1007473,45	5457936,89	83	1011097,77	5455898,04	163	1008563,78	5458648,98	243	1010377,83	5453316,92	323	1010595,60	5450789,35
3	1007511,07	5457976,20	84	1011118,41	5455920,21	164	1008465,12	5458583,41	244	1010385,28	5453299,90	324	1010569,41	5450943,77
4	1007505,40	5457981,94	85	1011131,53	5455960,53	165	1008452,96	5458584,43	245	1010368,26	5453155,67	325	1010582,17	5450960,31
5	1007518,80	5457995,95	86	1011127,19	5455994,76	166	1008416,91	5458648,08	246	1010346,39	5452969,79	326	1010579,16	5450977,04
6	1007607,40	5458074,89	87	1011182,72	5456166,32	167	1008328,81	5458609,93	247	1010331,75	5452826,23	327	1010561,49	5450987,64
7	1007620,93	5458072,37	88	1011201,56	5456174,37	168	1008322,32	5458607,12	248	1010297,49	5452579,91	328	1010543,70	5451086,29
8	1007643,82	5458040,73	89	1011206,82	5456190,54	169	1008261,10	5458580,61	249	1010276,65	5452373,94	329	1010530,79	5451157,88
9	1007630,97	5458031,20	90	1011196,39	5456208,03	170	1008285,48	5458516,76	250	1010265,89	5452266,20	330	1010511,31	5451250,80
10	1007661,23	5457989,38	91	1011226,63	5456301,60	171	1008279,27	5458502,62	251	1010268,42	5452249,82	331	1010485,11	5451404,97
11	1007662,85	5457990,55	92	1011237,53	5456350,38	172	1008273,27	5458500,54	252	1010280,87	5452218,27	332	1010451,61	5451602,15
12	1007686,35	5458007,54	93	1011273,74	5456486,55	173	1008174,87	5458479,09	253	1010321,69	5452152,03	333	1010416,76	5451799,21
13	1007685,77	5458008,35	94	1011358,53	5456749,01	174	1008133,04	5458465,17	254	1010332,92	5452128,79	334	1010387,77	5451962,47
14	1007655,87	5458049,67	95	1011425,71	5456926,28	175	1008070,56	5458436,21	255	1010365,64	5451958,41	335	1010371,12	5452049,28
15	1007650,26	5458045,49	96	1011450,45	5456953,99	176	1007947,85	5458376,72	256	1010429,42	5451598,38	336	1010383,85	5452065,18
16	1007627,06	5458077,55	97	1011476,35	5457003,94	177	1007894,02	5458339,26	257	1010462,93	5451401,20	337	1010380,64	5452081,88
17	1007627,17	5458091,68	98	1011485,26	5457043,55	178	1007779,30	5458242,82	258	1010489,20	5451246,61	338	1010362,86	5452092,27
18	1007711,69	5458163,45	99	1011495,24	5457065,14	179	1007775,11	5458232,71	259	1010522,20	5451078,75	339	1010354,46	5452135,93
19	1007781,96	5458224,14	100	1011515,00	5457070,95	180	1007704,57	5458171,77	260	1010569,17	5450810,74	340	1010341,44	5452162,86
20	1007796,25	5458235,26	101	1011522,13	5457086,38	181	1007649,49	5458125,00	261	1010600,53	5450643,59	341	1010323,57	5452191,84
21	1007810,66	5458247,71	102	1011513,75	5457105,20	182	1007645,81	5458129,11	262	1010611,78	5450584,69	342	1010301,09	5452228,33
22	1007904,23	5458325,89	103	1011524,74	5457128,98	183	1007642,83	5458126,44	263	1010625,38	5450489,29	343	1010290,27	5452255,73
23	1007956,36	5458362,17	104	1011559,09	5457246,89	184	1007646,44	5458122,41	264	1010647,90	5450384,74	344	1010288,65	5452266,75
24	1008077,79	5458420,94	105	1011580,65	5457334,31	185	1007587,91	5458072,72	265	1010679,44	5450182,44	345	1010319,77	5452576,81
25	1008139,28	5458449,43	106	1011585,75	5457402,66	186	1007585,53	5458075,38	266	1010725,37	5449924,54	346	1010354,10	5452823,54
26	1008179,35	5458462,77	107	1011522,12	5457668,37	187	1007582,55	5458072,71	267	1010742,89	5449826,11	347	1010371,43	5452993,50
27	1008241,47	5458476,31	108	1011530,15	5457718,61	188	1007585,17	5458069,79	268	1010794,89	5449530,63	348	1010398,79	5453222,36
28	1008306,34	5458491,16	109	1011524,50	5457746,06	189	1007527,44	5458018,33	269	1010887,04	5449019,46	349	1010399,30	5453226,33
29	1008352,17	5458507,07	110	1011538,88	5457762,26	190	1007524,99	5458021,06	270	1010900,05	5448940,01	350	1010409,00	5453307,70
30	1008375,05	5458519,83	111	1011538,31	5457769,20	191	1007522,01	5458018,39	271	1010910,27	5448877,64	351	1010404,32	5453345,01
31	1008381,16	5458523,24	112	1011517,55	5457777,25	192	1007524,45	5458015,67	272	1010961,49	5448714,96	352	1010366,50	5453338,27
32	1008419,55	5458546,09	113	1011511,74	5457801,56	193	1007502,15	5457996,51	273	1010981,61	5448669,08	353	1010349,57	5453350,76
33	1008419,84	5458545,00	114	1011477,37	5457857,33	194	1007488,85	5457981,91	274	1011078,86	5448474,15	354	1010348,11	5453362,49
34	1008423,70	5458546,05	115	1011474,52	5457864,34	195	1007462,39	5457954,25	275	1011167,05	5448294,70	355	1010361,50	5453364,15
35	1008423,06	5458548,42	116	1011454,61	5457948,14	196	1007442,47	5457957,89	276	1011232,88	5448159,37	356	1010354,00	5453424,10
36	1008454,01	5458565,32	117	1011466,50	5457965,16	197	1007436,14	5457966,66	277	1011391,64	5447847,92	357	1010388,85	5453430,53
37	1008460,43	5458553,84	118	1011462,57	5457981,70	198	1007429,86	5457961,01	278	1011526,85	5447580,07	358	1010348,29	5453590,75
38	1008574,49	5458629,64	119	1011444,35	5457991,31	199	1007451,19	5457934,04	279	1011587,10	5447453,25	359	1010343,58	5453648,47
39	1008712,59	5458691,10	120	1011381,65	5458255,19	200	1007495,61	5457868,91	280	1011666,22	5447297,94	360	1010348,70	5453667,31
40	1008759,93	5458714,39	121	1011325,86	5458482,72	201	1007543,28	5457795,50	281	1011684,96	5447307,47	361	1010354,06	5453665,77
41	1008775,56	5458717,55	122	1011181,84	5458518,20	202	1007537,65	5457775,72	282	1011672,06	5447332,31	362	1010355,71	5453671,54
42	1008898,89	5458722,56	123	1011177,06	5458520,34	203	1007542,82	5457767,76	283	1011666,16	5447368,38	363	1010350,28	5453673,10
43	1009031,80	5458719,24	124	1011159,03	5458535,38	204	1007518,87	5457752,99	284	1011662,35	5447375,21	364	1010352,10	5453679,79
44	1009181,33	5458719,41	125	1011120,97	5458544,24	205	1007529,37	5457735,97	285	1011652,16	5447383,38	365	1010405,27	5453822,74
45	1009281,32	5458717,79	126	1011097,58	5458539,49	206	1008447,62	5458576,75	286	1011635,42	5447416,36	366	1010424,31	5453829,99
46	1009481,41	5458715,72	127	1011091,75	5458539,43	207	1008418,56	5458628,74	287	1011645,87	5447421,67	367	1010430,22	5453845,93
47	1009781,35	5458714,57	128	1010975,38	5458566,03	208	1008401,84	5458632,84	288	1011629,56	5447453,79	368	1010420,40	5453864,03
48	1009954,53	5458713,34	129	1010913,77	5458581,91	209	1008333,02	5458603,04	289	1011619,11	5447448,48	369	1010429,59	5453888,85
49	1010080,41	5458709,82	130	1010906,35	5458599,83	210	1008326,54	5458600,23	290	1011366,53	5447947,35	370	1010456,09	5453979,31
50	1010227,57	5458710,67	131	1010889,89	5458604,07	211	1008283,58	5458581,63	291	1011253,01	5448169,41	371	1010492,24	5454082,59
51	1010336,04	5458704,19	132	1010872,51	5458592,54	212	1008276,07	5458563,81	292	1011207,14	5448263,71	372	1010508,09	5454133,18
52	1010438,34	5458672,49	133	1010703,58	5458636,06	213	1008300,54	5458499,74	293	1011215,15	5448282,69	373	1010615,61	5454450,94
53	1010502,93	5458659,28	134	1010507,71	5458681,27	214	1008348,06	5458516,23	294	1011207,71	5448297,98	374	1010682,44	5454664,27
54	1010698,24	5458614,20	135	1010443,93	5458694,31	215	1008369,87	5458528,39	295	1011188,39	5448302,27	375	1010714,98	5454773,95
55	1010970,06	5458544,17	136	1010340,10	5458726,49	216	1008375,98	5458531,80	296	1011119,65	5448442,79	376	1010745,94	5454816,88
56	1011141,32	5458505,01	137	1010228,17	5458733,17	217	1008388,44	5458538,75	297	1011104,45	5448498,27	377	1010765,62	5454870,04
57	1011307,26	5458464,13	138	1010080,66	5458732,32	218	1008438,37	5458570,60	298	1011088,37	5448530,49	378	1010801,19	5454992,32
58	1011359,78	5458249,91	139	1009893,36	5458736,28	219	1010942,23	5455506,43	299	1011052,59	5448577,20	379	1010808,57	5454989,84
59	1011432,72	5457942,94	140	1009881,76	5458751,72	220	1010940,27	5455492,75	300	1011002,00	5448678,62	380	1010825,13	5455039,14
60	1011457,06	5457840,50	141	1009864,76	5458751,84	221	1010868,59	5455277,46	301	1010982,23	5448723,69	381	1010814,23	5455042,80
61	1011465,72	5457805,88	142	1009853,09	5458736,56	222	1010789,36	5455039,33	302	1010976,22	5448750,28	382	1010858,39	5455175,31
62	1011531,88	5457530,98	143	1009649,41	5458738,00	223	1010735,10	5454900,78	303					