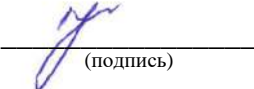

Ходатайство об установлении публичного сервитута	
1	Администрация МР «Печора» <small>(наименование органа, принимающего решение об установлении публичного сервитута)</small>
2	Сведения о лице, представившем ходатайство об установлении публичного сервитута (далее - заявитель):
2.1	Полное наименование Публичное акционерное общество "Россети Северо-Запад"
2.2	Сокращенное наименование ПАО "Россети Северо-Запад"
2.3	Организационно-правовая форма Публичное акционерное общество
2.4	Почтовый адрес (индекс, субъект Российской Федерации, населенный пункт, улица, дом) Россия, 196247, Санкт-Петербург, площадь Конституции, д.3 лит. А, помещение 16Н
2.5	Фактический адрес (индекс, субъект Российской Федерации, населенный пункт, улица, дом) 167000, Российская Федерация, Республика Коми, г.Сыктывкар, ул. Интернационала, д.94
2.6	Адрес электронной почты komi@rosseti-sz.ru
2.7	ОГРН 1047855175785
2.8	ИНН 7802312751
3	Сведения о представителе заявителя:
3.1	Фамилия Уханов
	Имя Юрий
	Отчество (при наличии) Александрович
3.2	Адрес электронной почты vzt35@yandex.ru
3.3	Телефон 8(8172) 33-20-40, 8(8172) 33-30-40
3.4	Наименование и реквизиты документа, подтверждающего полномочия представителя заявителя Доверенность №175-22 от 20.01.2022
4	Прошу установить публичный сервитут в отношении земель и (или) земельного(ых) участка(ов) в целях (указываются цели, предусмотренные статьей 39.37 Земельного кодекса Российской Федерации или статьей 3.6 Федерального закона от 25 октября 2001 г. N 137-ФЗ "О введении в действие Земельного кодекса Российской Федерации"): размещения объекта электросетевого хозяйства «ВЛ-10 кВ ф.9019 от ПС-110/10 кВ"ЖБИ" до РП-10 кВ №5 и с отпайками на ТП-10 кВ №269, КТП-10 кВ №92, №89, №191; ВЛ-10 кВ ф.9019 от ПС-110/10 кВ"ЖБИ" - участок от ТП № 89 до ТП № 92» в соответствии с п.1 статьи 39.37 Земельного кодекса Российской Федерации.
5	Испрашиваемый срок публичного сервитута 49 лет
6	Срок, в течение которого в соответствии с расчетом заявителя использование земельного участка (его части) и (или) расположенного на нем объекта недвижимости в соответствии с их разрешенным использованием будет в соответствии с подпунктом 4 пункта 1 статьи 39.41 Земельного кодекса Российской Федерации невозможно или существенно затруднено (при возникновении таких обстоятельств) —
7	Обоснование необходимости установления публичного сервитута Балансовая справка №010-35/85 от 21.01.2022 (в соответствии с пп.(л) п.3 Приказа

	Минэкономразвития России от 10 октября 2018 г. №542)	
8	Сведения о правообладателе инженерного сооружения, которое переносится в связи с изъятием земельного участка для государственных или муниципальных нужд в случае, если заявитель не является собственником указанного инженерного сооружения (в данном случае указываются сведения в объеме, предусмотренном пунктом 2 настоящей Формы) (заполняется в случае, если ходатайство об установлении публичного сервитута подается с целью установления сервитута в целях реконструкции инженерного сооружения, которое переносится в связи с изъятием такого земельного участка для государственных или муниципальных нужд) —	
9	Кадастровые номера земельных участков (при их наличии), в отношении которых испрашивается публичный сервитут и границы которых внесены в Единый государственный реестр недвижимости	11:12:1703001:157, адрес (местоположение): Республика Коми, г. Печора 11:12:1703002:11, адрес (местоположение): Респ. Коми, г. Печора, ул. Больничная, 46 11:12:0000000:78, адрес (местоположение): Респ. Коми, г. Печора 11:12:0000000:83, адрес (местоположение): Респ. Коми, г. Печора 11:12:1703002:54, адрес (местоположение): Респ. Коми, г. Печора, ул. Больничная 11:12:1703002:55, адрес (местоположение): Респ. Коми, г. Печора, ул. Больничная 11:12:1703002:56, адрес (местоположение): Респ. Коми, г. Печора, ул. Больничная 11:12:1703002:58, адрес (местоположение): Республика Коми, г. Печора, ул. Больничная, д. 56 11:12:1703003:247, адрес (местоположение): Респ. Коми, г. Печора, ул. Воркутинская 11:12:1703003:256, адрес (местоположение): Респ. Коми, г. Печора, ул. Воркутинская 11:12:1703003:37, адрес (местоположение): Респ. Коми, г. Печора, ул. Больничная, ТП №156 11:12:1703003:42, адрес (местоположение): Респ. Коми, г. Печора, ул. Привокзальная, ТП-269 11:12:1703003:481, адрес (местоположение): Республика Коми, г. Печора 11:12:1703003:482, адрес (местоположение): Республика Коми, г. Печора 11:12:1703003:485, адрес (местоположение): Республика Коми, г. Печора, ул. Воркутинская, д. 4 11:12:1703003:50, адрес (местоположение): Респ. Коми, г. Печора, земельный участок расположен в западной части кадастрового квартала 11:12:1703003:51, адрес (местоположение): Респ. Коми, г. Печора, ул. Больничная, на земельном участке расположено здание - РП № 5 11:12:1703001, адрес (местоположение): Респ. Коми, г. Печора 11:12:1703003, адрес (местоположение): Респ. Коми, г. Печора 11:12:1703002, адрес (местоположение): Респ. Коми, г. Печора
10	Вид права, на котором инженерное сооружение принадлежит заявителю (если подано ходатайство об установлении публичного сервитута в целях реконструкции или эксплуатации инженерного сооружения) собственность	
11	Сведения о способах представления результатов рассмотрения ходатайства:	

	в виде электронного документа, который направляется уполномоченным органом заявителю посредством электронной почты	<u>да</u> (да/нет)
	в виде бумажного документа, который заявитель получает непосредственно при личном обращении или посредством почтового отправления	<u>да</u> (да/нет)
12	Документы, прилагаемые к ходатайству: 1. Электронный документ, содержащий сведения о границах публичного сервитута, включающий графическое описание местоположения границ публичного сервитута и перечень координат характерных точек этих границ 2. Доверенность №175-22 от 20.01.2022 3. Балансовая справка №010-35/85 от 21.01.2022	
13	Подтверждаю согласие на обработку персональных данных (сбор, систематизацию, накопление, хранение, уточнение (обновление, изменение), использование, распространение (в том числе передачу), обезличивание, блокирование, уничтожение персональных данных, а также иных действий, необходимых для обработки персональных данных в соответствии с законодательством Российской Федерации), в том числе в автоматизированном режиме	
14	Подтверждаю, что сведения, указанные в настоящем ходатайстве, на дату представления ходатайства достоверны; документы (копии документов) и содержащиеся в них сведения соответствуют требованиям, установленным статьей 39.41 Земельного кодекса Российской Федерации	
15	Подпись:	Дата:
	 _____ (подпись)	<u>Уханов Ю. А.</u> (инициалы, фамилия)
		<u>08.06.2022 г.</u>

ОПИСАНИЕ МЕСТОПОЛОЖЕНИЯ ГРАНИЦ

Публичный сервитут для размещения объекта электросетевого хозяйства «ВЛ-10 кВ ф.9019 от ПС-110/10 кВ"ЖБИ" до РП-10 кВ №5 и с отпайками на ТП-10 кВ №269, КТП-10 кВ №92, №89, №191; ВЛ-10 кВ ф.9019 от ПС-110/10 кВ"ЖБИ" - участок от ТП № 89 до ТП № 92»

(наименование объекта, местоположение границ которого описано (далее - объект)

Раздел 1

Сведения об объекте		
№ п/п	Характеристики объекта	Описание характеристик
1	2	3
1	Местоположение объекта	Республика Коми, город Печора
2	Площадь объекта +/- величина погрешности определения площади (Р+/- Дельта Р)	109626 кв.м ± 71 кв.м
3	Иные характеристики объекта	Публичный сервитут для размещения объекта электросетевого хозяйства «ВЛ-10 кВ ф.9019 от ПС-110/10 кВ"ЖБИ" до РП-10 кВ №5 и с отпайками на ТП-10 кВ №269, КТП-10 кВ №92, №89, №191; ВЛ-10 кВ ф.9019 от ПС-110/10 кВ"ЖБИ" - участок от ТП № 89 до ТП № 92» на срок 49 лет, обладатель публичного сервитута - ПАО "Россети Северо-Запад", Российская Федерация, Республика Коми, г.Сыктывкар, ул. Интернационала, д.94, ИНН - 7802312751, ОГРН - 1047855175785, адрес электронной почты - komi@rosseti-sz.ru

Раздел 2

Сведения о местоположении границ объекта					
1. Система координат <u>МСК-11, зона 5</u>					
2. Сведения о характерных точках границ объекта					
Обозначение характерных точек границ	Координаты, м		Метод определения координат характерной точки	Средняя квадратическая погрешность положения характерной точки (M _r), м	Описание обозначения точки на местности (при наличии)
	X	Y			
1	2	3	4	5	6
1	1018430.70	5455333.19	Метод спутниковых геодезических измерений (определений)	0.10	–
2	1018428.73	5455333.62	Метод спутниковых геодезических измерений (определений)	0.10	–
3	1018426.91	5455333.00	Метод спутниковых геодезических измерений (определений)	0.10	–
4	1018425.17	5455329.20	Метод спутниковых геодезических измерений (определений)	0.10	–
5	1018423.69	5455325.76	Метод спутниковых геодезических измерений (определений)	0.10	–
6	1018422.73	5455324.44	Метод спутниковых геодезических измерений (определений)	0.10	–
7	1018422.25	5455322.28	Метод спутниковых геодезических измерений (определений)	0.10	–
8	1018422.72	5455320.70	Метод спутниковых геодезических измерений (определений)	0.10	–
9	1018418.32	5455312.01	Метод спутниковых геодезических измерений (определений)	0.10	–
10	1018416.02	5455307.10	Метод спутниковых геодезических измерений (определений)	0.10	–
11	1018415.33	5455303.55	Метод спутниковых геодезических измерений (определений)	0.10	–
12	1018417.78	5455299.00	Метод спутниковых геодезических измерений (определений)	0.10	–
13	1018421.82	5455294.12	Метод спутниковых геодезических измерений (определений)	0.10	–
14	1018422.81	5455292.42	Метод спутниковых геодезических измерений (определений)	0.10	–
15	1018423.09	5455291.14	Метод спутниковых геодезических измерений (определений)	0.10	–
16	1018419.81	5455285.99	Метод спутниковых геодезических измерений (определений)	0.10	–
17	1018412.33	5455277.46	Метод спутниковых геодезических измерений (определений)	0.10	–
18	1018399.63	5455264.24	Метод спутниковых геодезических измерений (определений)	0.10	–
19	1018397.46	5455261.05	Метод спутниковых геодезических измерений (определений)	0.10	–
20	1018395.95	5455258.63	Метод спутниковых геодезических измерений (определений)	0.10	–
21	1018394.95	5455256.55	Метод спутниковых геодезических измерений (определений)	0.10	–
22	1018400.65	5455248.19	Метод спутниковых геодезических измерений (определений)	0.10	–
23	1018412.65	5455231.96	Метод спутниковых геодезических измерений (определений)	0.10	–
24	1018424.65	5455215.09	Метод спутниковых геодезических измерений (определений)	0.10	–
25	1018432.71	5455201.49	Метод спутниковых геодезических измерений (определений)	0.10	–
26	1018434.36	5455196.61	Метод спутниковых геодезических измерений (определений)	0.10	–
27	1018436.64	5455191.11	Метод спутниковых геодезических измерений (определений)	0.10	–
28	1018436.77	5455189.24	Метод спутниковых геодезических измерений (определений)	0.10	–
29	1018436.51	5455188.68	Метод спутниковых геодезических измерений (определений)	0.10	–
30	1018424.17	5455179.28	Метод спутниковых геодезических измерений (определений)	0.10	–
31	1018400.65	5455161.00	Метод спутниковых геодезических измерений (определений)	0.10	–
32	1018389.47	5455153.14	Метод спутниковых геодезических измерений (определений)	0.10	–
33	1018375.47	5455142.40	Метод спутниковых геодезических измерений (определений)	0.10	–
34	1018359.22	5455129.58	Метод спутниковых геодезических измерений (определений)	0.10	–
35	1018353.59	5455125.06	Метод спутниковых геодезических измерений (определений)	0.10	–
36	1018351.48	5455122.76	Метод спутниковых геодезических измерений (определений)	0.10	–
37	1018351.59	5455120.28	Метод спутниковых геодезических измерений (определений)	0.10	–
38	1018353.41	5455113.83	Метод спутниковых геодезических измерений (определений)	0.10	–
39	1018355.69	5455108.36	Метод спутниковых геодезических измерений (определений)	0.10	–
40	1018358.15	5455099.86	Метод спутниковых геодезических измерений (определений)	0.10	–
41	1018363.79	5455088.21	Метод спутниковых геодезических измерений (определений)	0.10	–
42	1018365.04	5455086.54	Метод спутниковых геодезических измерений (определений)	0.10	–
43	1018366.58	5455085.44	Метод спутниковых геодезических измерений (определений)	0.10	–
44	1018393.84	5455077.43	Метод спутниковых геодезических измерений (определений)	0.10	–
45	1018393.43	5455074.77	Метод спутниковых геодезических измерений (определений)	0.10	–
46	1018389.32	5455065.12	Метод спутниковых геодезических измерений (определений)	0.10	–
47	1018388.95	5455060.80	Метод спутниковых геодезических измерений (определений)	0.10	–
48	1018402.91	5455056.24	Метод спутниковых геодезических измерений (определений)	0.10	–

317	1018424.60	5455323.60	Метод спутниковых геодезических измерений (определений)	0.10	–
318	1018425.44	5455324.77	Метод спутниковых геодезических измерений (определений)	0.10	–
319	1018427.00	5455328.38	Метод спутниковых геодезических измерений (определений)	0.10	–
320	1018428.36	5455331.39	Метод спутниковых геодезических измерений (определений)	0.10	–
321	1018428.85	5455331.54	Метод спутниковых геодезических измерений (определений)	0.10	–
322	1018429.91	5455331.33	Метод спутниковых геодезических измерений (определений)	0.10	–
1	1018430.70	5455333.19	Метод спутниковых геодезических измерений (определений)	0.10	–

3. Сведения о характерных точках части (частей) границы объекта

Обозначение характерных точек части границы	Координаты, м		Метод определения координат характерной точки	Средняя квадратическая погрешность положения характерной точки (M _t), м	Описание обозначения точки на местности (при наличии)
	X	Y			
1	2	3	4	5	6
–	–	–	–	–	–

Схема расположения границ публичного сервитута объекта

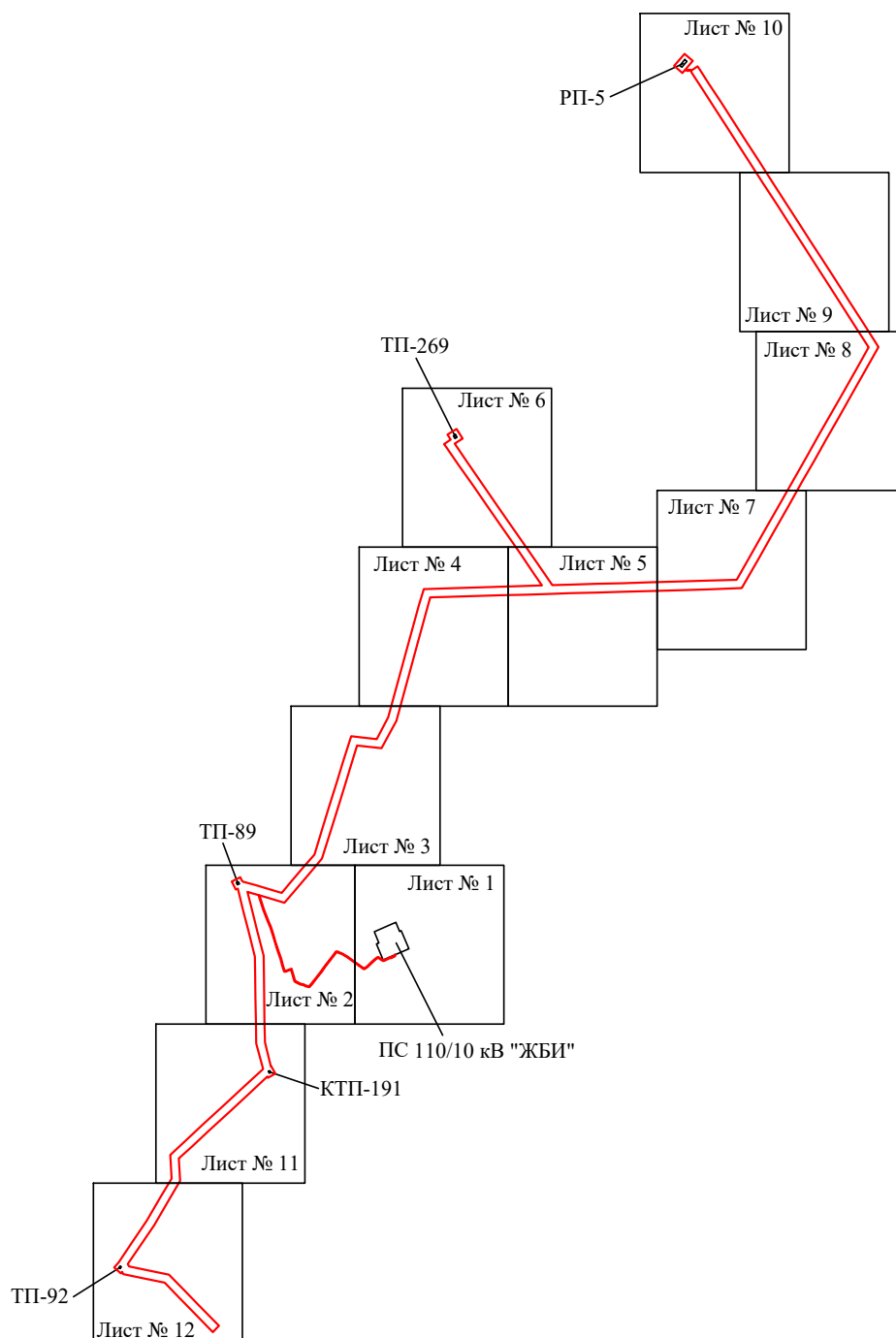

Масштаб 1:18000

Используемые условные знаки и обозначения:

— - граница публичного сервитута

Схема расположения границ публичного сервитута объекта

Лист № 1

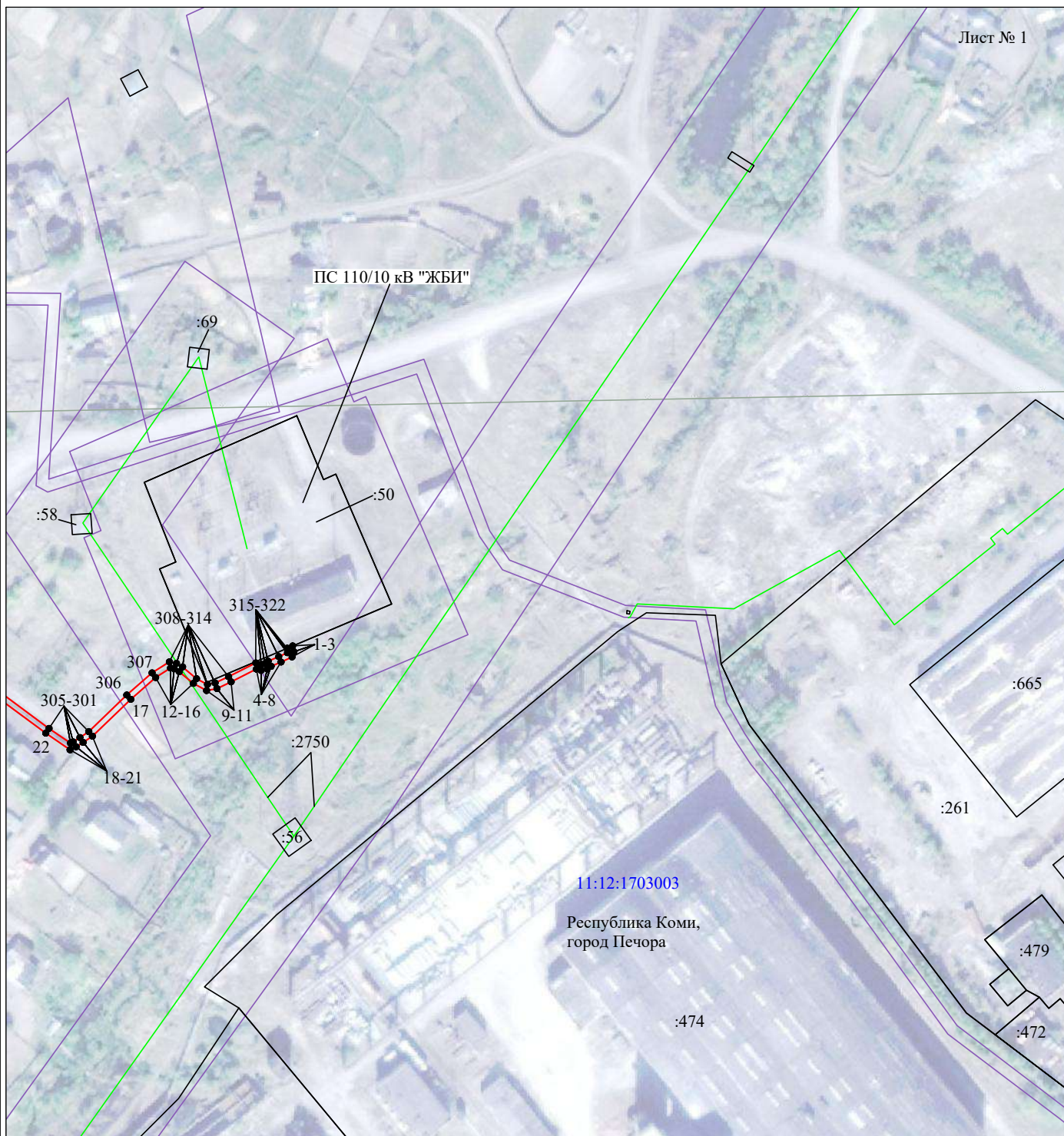

Масштаб 1:2000

Используемые условные знаки и обозначения:

- | | |
|--|---|
| <p>№1</p> <p>—</p> <p>—</p> <p>—</p> <p>—</p> <p>—</p> <p>11:00:0000000:34</p> <p>11:00:0000000</p> <p>1 ●</p> | <p>- номер опоры</p> <p>- граница публичного сервитута</p> <p>- граница кадастрового деления</p> <p>- граница населенного пункта</p> <p>- граница земельного участка, имеющегося в ЕГРН</p> <p>- граница ОКС, имеющаяся в ЕГРН</p> <p>- граница охранной зоны, имеющейся в ЕГРН</p> <p>- кадастровый номер земельного участка, имеющегося в ЕГРН</p> <p>- номер кадастрового квартала</p> <p>- обозначение характерных точек границ</p> |
|--|---|

Схема расположения границ публичного сервитута объекта

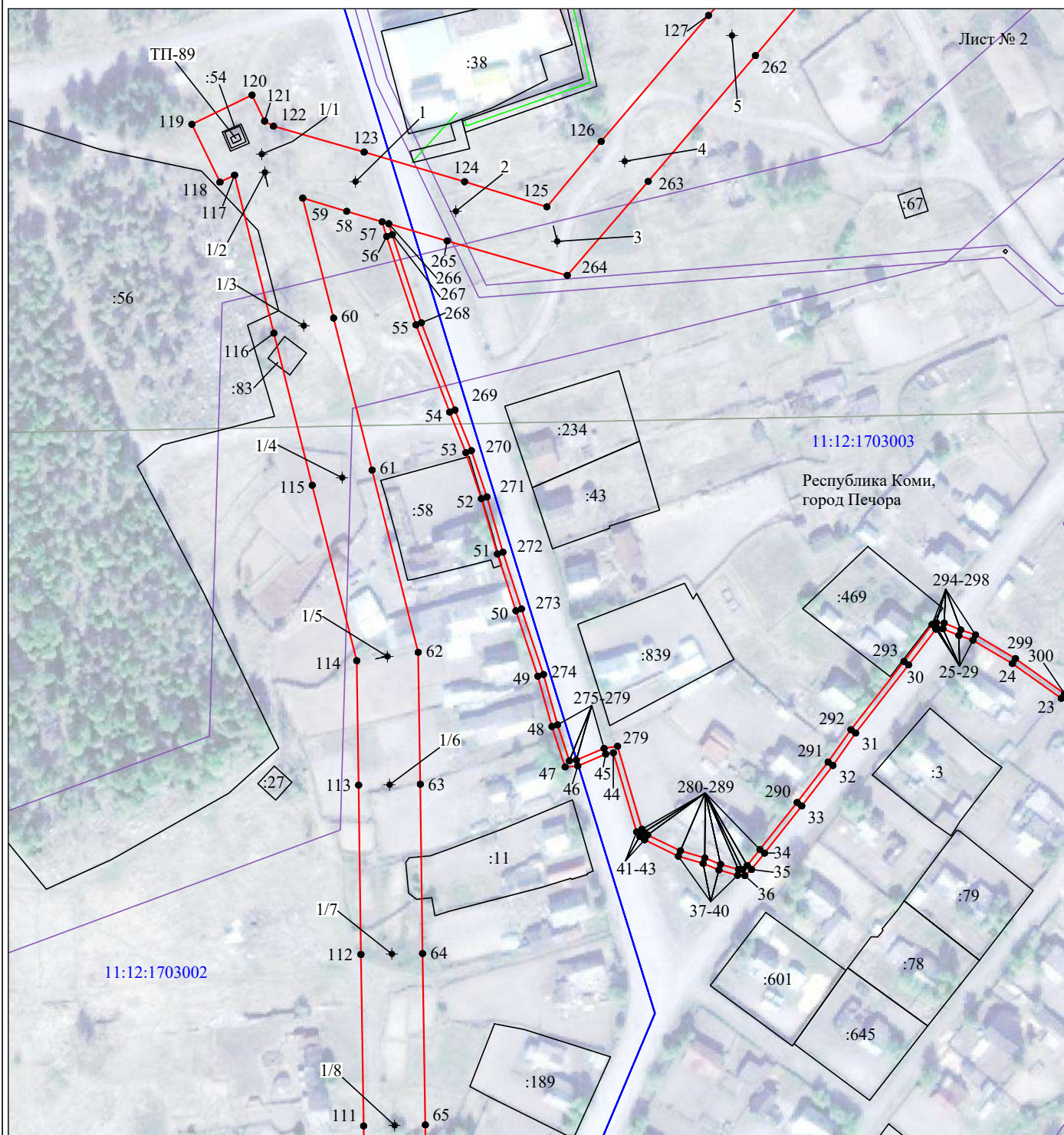

Используемые условные знаки и обозначения:

- | | |
|--|---|
| №1 | - номер опоры |
| — | - граница публичного сервитута |
| — | - граница кадастрового деления |
| — | - граница населенного пункта |
| — | - граница земельного участка, имеющегося в ЕГРН |
| — | - граница ОКС, имеющаяся в ЕГРН |
| — | - граница охранной зоны, имеющейся в ЕГРН |
| 11:00:0000000:34
:34 | - кадастровый номер земельного участка, имеющегося в ЕГРН |
| 11:00:0000000 | - номер кадастрового квартала |
| 1 ● | - обозначение характерных точек границ |

Схема расположения границ публичного сервитута объекта

Лист № 3

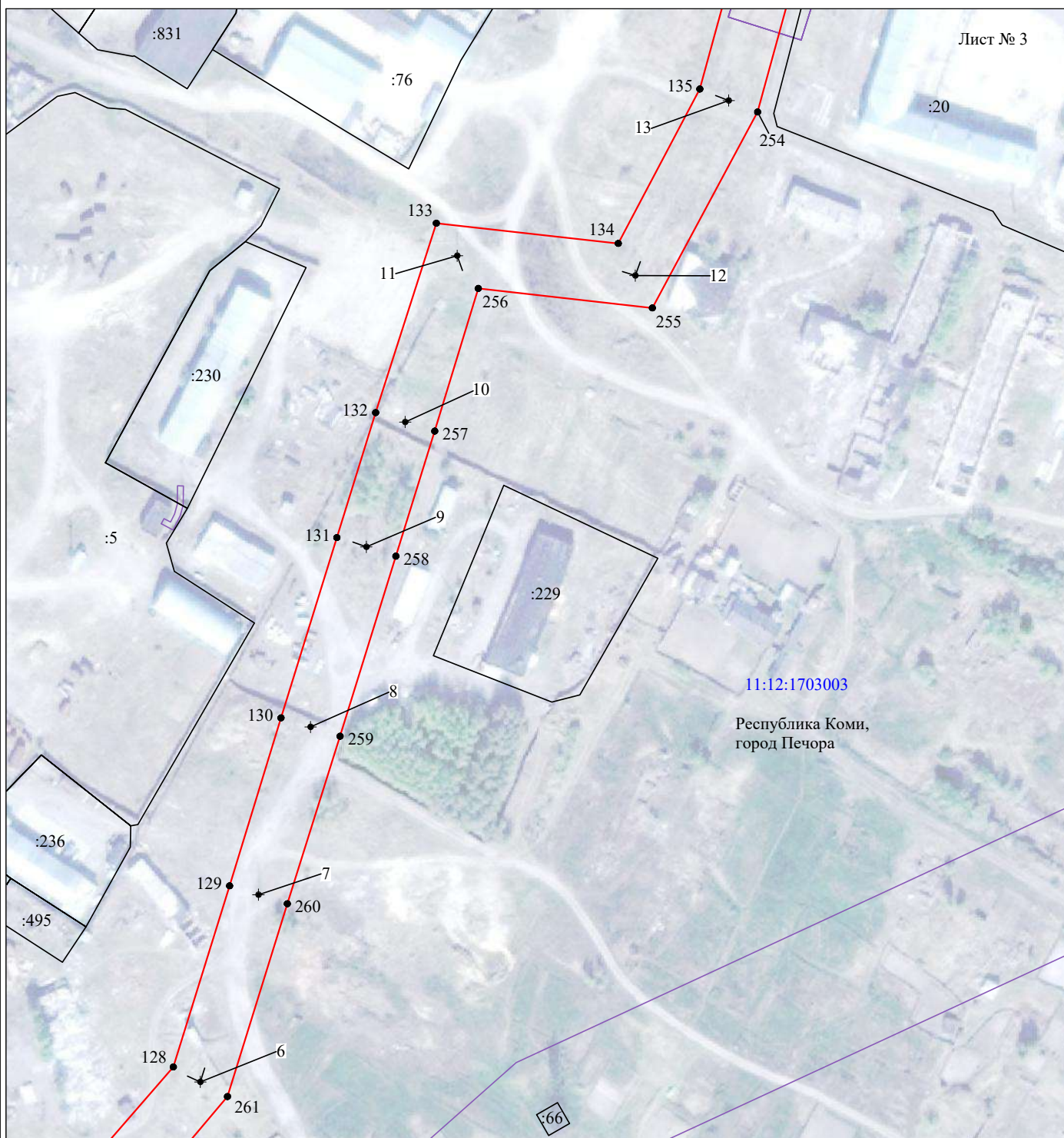

Масштаб 1:2000

Используемые условные знаки и обозначения:

- | | |
|---|---|
| <p>№1</p> <p>—</p> <p>—</p> <p>—</p> <p>—</p> <p>—</p> <p>—</p> <p>11:00:0000000:34
:34</p> <p>11:00:0000000</p> <p>1 ●</p> | <p>- номер опоры</p> <p>- граница публичного сервитута</p> <p>- граница кадастрового деления</p> <p>- граница населенного пункта</p> <p>- граница земельного участка, имеющегося в ЕГРН</p> <p>- граница ОКС, имеющаяся в ЕГРН</p> <p>- граница охранной зоны, имеющейся в ЕГРН</p> <p>- кадастровый номер земельного участка, имеющегося в ЕГРН</p> <p>- номер кадастрового квартала</p> <p>- обозначение характерных точек границ</p> |
|---|---|

Схема расположения границ публичного сервитута объекта

Лист № 4

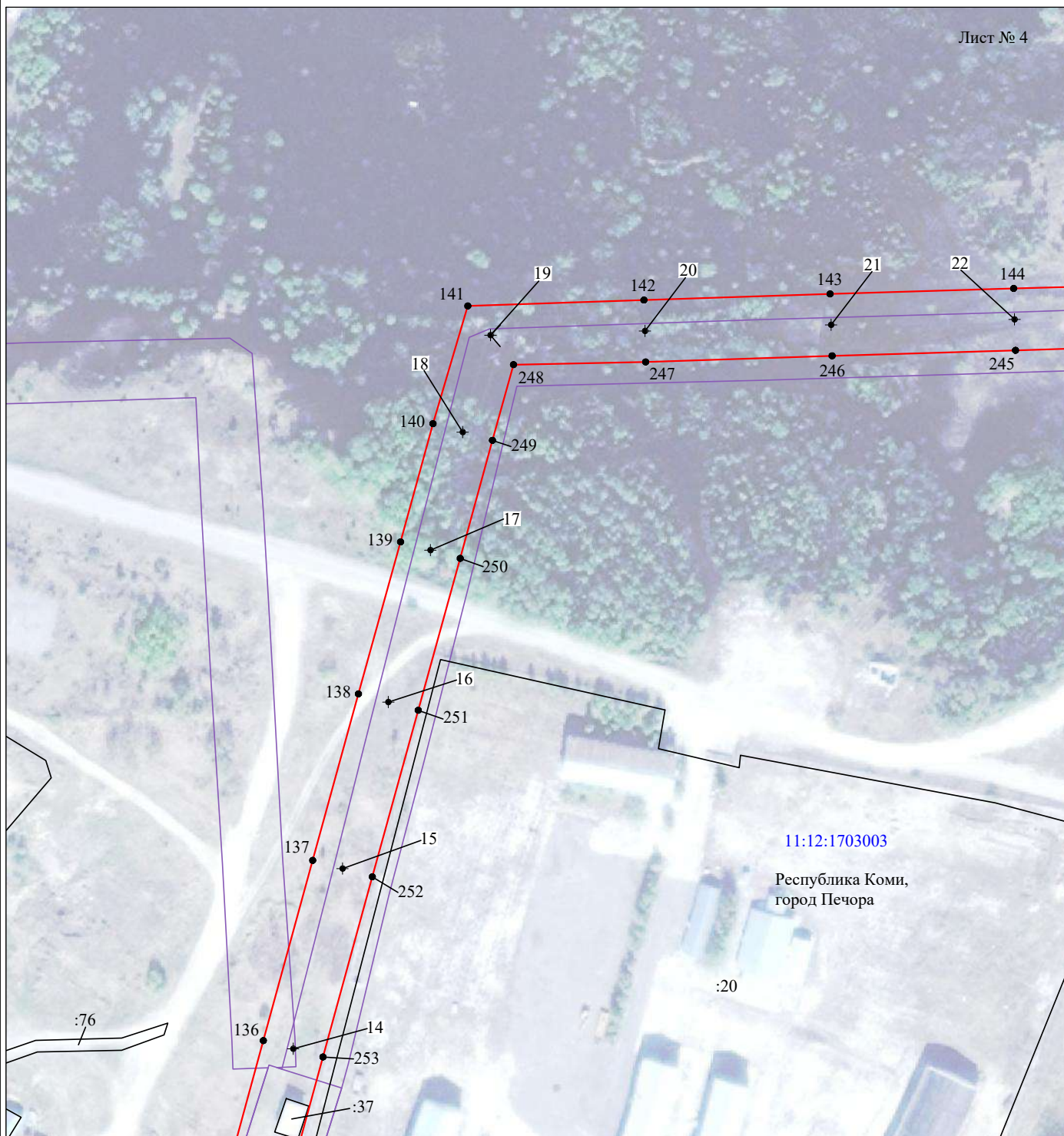

Масштаб 1:2000

Используемые условные знаки и обозначения:

- | | |
|---|---|
| <p>№1</p> <p>—</p> <p>—</p> <p>—</p> <p>—</p> <p>—</p> <p>—</p> <p>11:00:0000000:34
:34</p> <p>11:00:0000000</p> <p>1 ●</p> | <p>- номер опоры</p> <p>- граница публичного сервитута</p> <p>- граница кадастрового деления</p> <p>- граница населенного пункта</p> <p>- граница земельного участка, имеющегося в ЕГРН</p> <p>- граница ОКС, имеющаяся в ЕГРН</p> <p>- граница охранной зоны, имеющейся в ЕГРН</p> <p>- кадастровый номер земельного участка, имеющегося в ЕГРН</p> <p>- номер кадастрового квартала</p> <p>- обозначение характерных точек границ</p> |
|---|---|

Схема расположения границ публичного сервитута объекта

Лист № 5

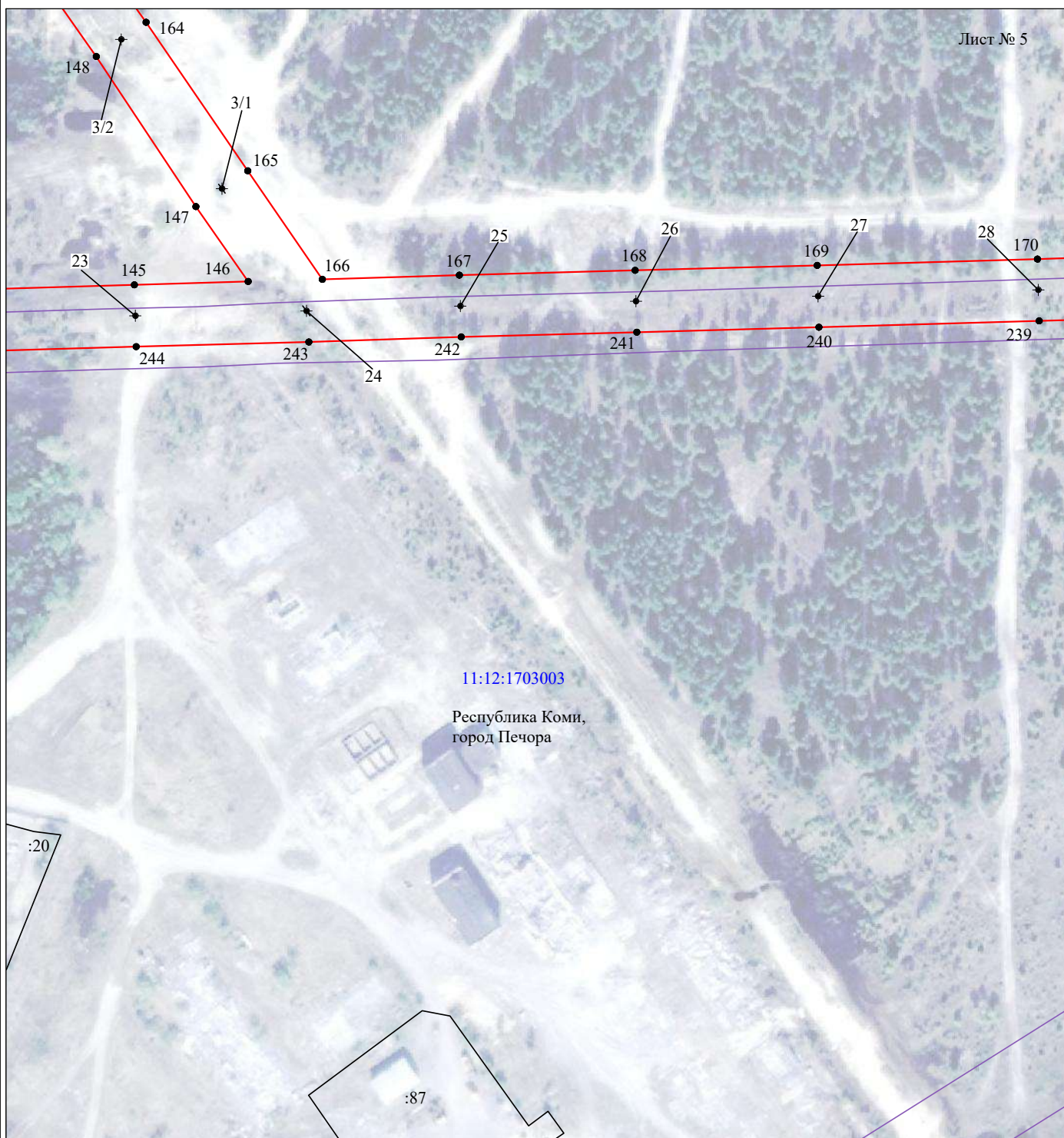

Масштаб 1:2000

Используемые условные знаки и обозначения:

- | | |
|---|---|
| <p>№1</p> <p>—</p> <p>—</p> <p>—</p> <p>—</p> <p>—</p> <p>—</p> <p>11:00:0000000:34
:34</p> <p>11:00:0000000</p> <p>1 ●</p> | <p>- номер опоры</p> <p>- граница публичного сервитута</p> <p>- граница кадастрового деления</p> <p>- граница населенного пункта</p> <p>- граница земельного участка, имеющегося в ЕГРН</p> <p>- граница ОКС, имеющаяся в ЕГРН</p> <p>- граница охранной зоны, имеющейся в ЕГРН</p> <p>- кадастровый номер земельного участка, имеющегося в ЕГРН</p> <p>- номер кадастрового квартала</p> <p>- обозначение характерных точек границ</p> |
|---|---|

Схема расположения границ публичного сервитута объекта

Лист № 6

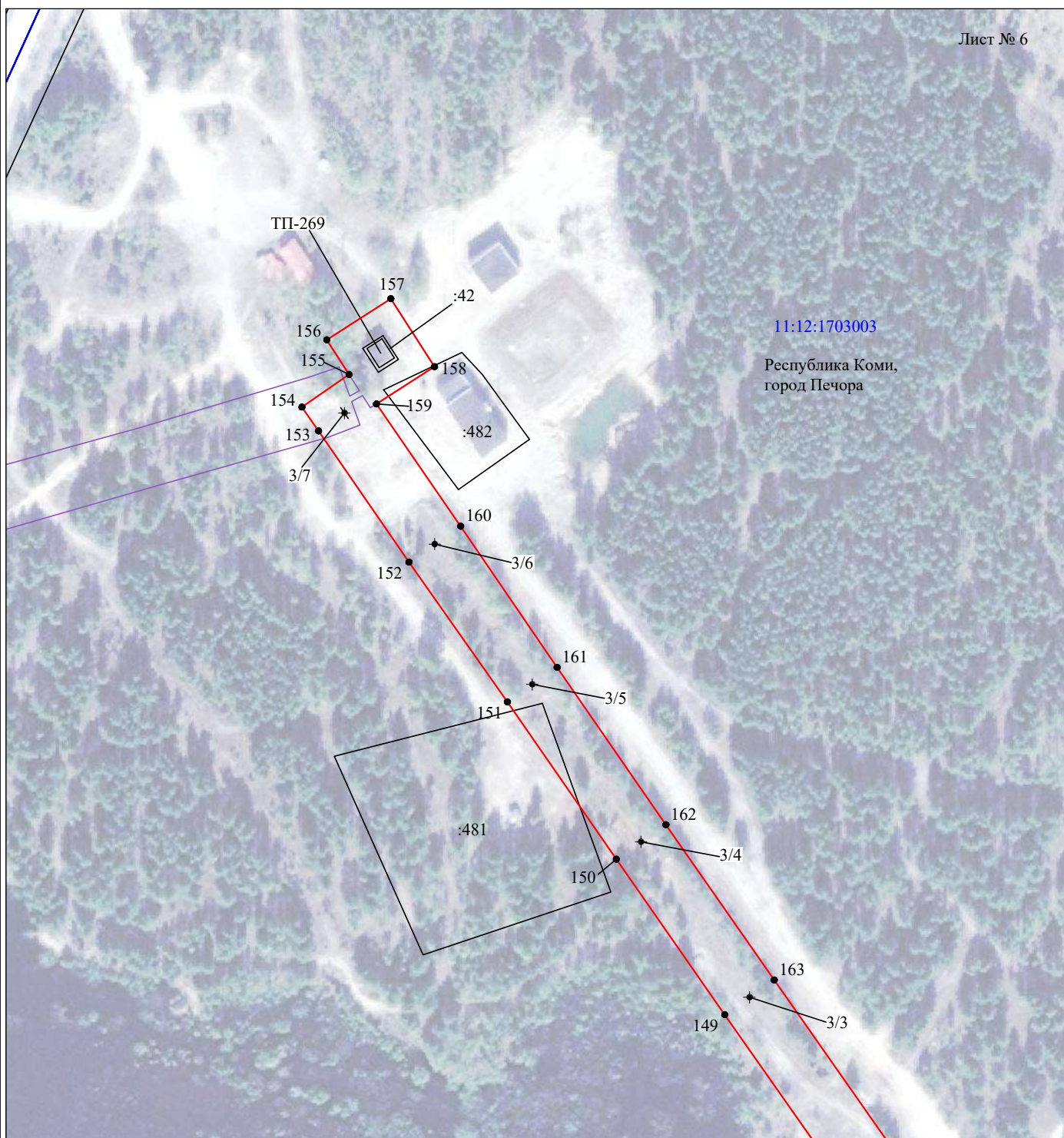

11:12:1703003

Республика Коми,
город Печора

Масштаб 1:2000

Используемые условные знаки и обозначения:

- | | |
|--|---|
| №1 | - номер опоры |
| — | - граница публичного сервитута |
| — | - граница кадастрового деления |
| — | - граница населенного пункта |
| — | - граница земельного участка, имеющегося в ЕГРН |
| — | - граница ОКС, имеющаяся в ЕГРН |
| — | - граница охранной зоны, имеющейся в ЕГРН |
| 11:00:0000000:34
:34 | - кадастровый номер земельного участка, имеющегося в ЕГРН |
| 11:00:0000000 | - номер кадастрового квартала |
| 1 ● | - обозначение характерных точек границ |

Схема расположения границ публичного сервитута объекта

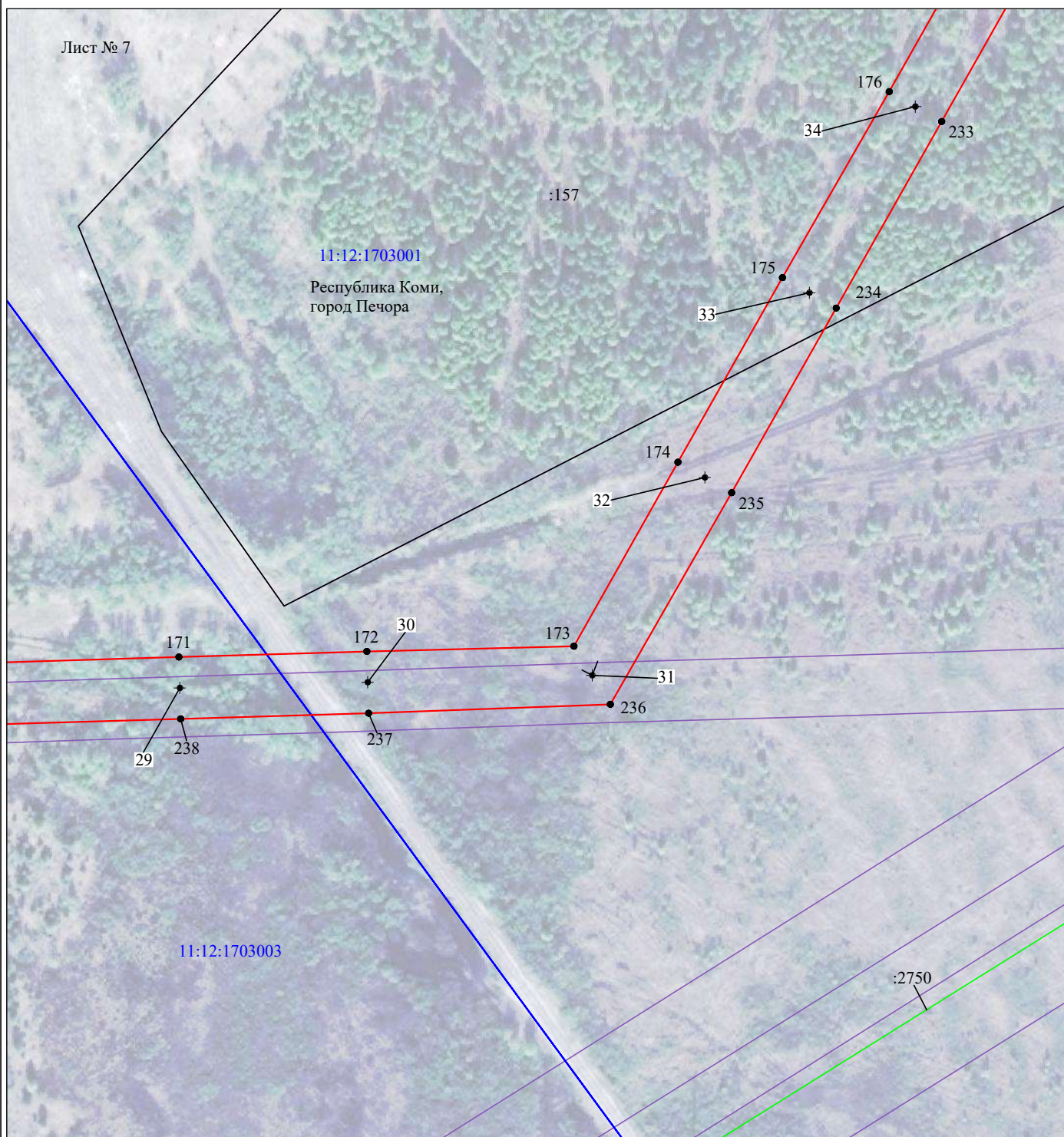

Масштаб 1:2000

Используемые условные знаки и обозначения:

- | | |
|---|---|
| <p>№1</p> <p>—</p> <p>—</p> <p>—</p> <p>—</p> <p>—</p> <p>—</p> <p>11:00:0000000:34
:34</p> <p>11:00:0000000</p> <p>1 ●</p> | <p>- номер опоры</p> <p>- граница публичного сервитута</p> <p>- граница кадастрового деления</p> <p>- граница населенного пункта</p> <p>- граница земельного участка, имеющегося в ЕГРН</p> <p>- граница ОКС, имеющаяся в ЕГРН</p> <p>- граница охранной зоны, имеющейся в ЕГРН</p> <p>- кадастровый номер земельного участка, имеющегося в ЕГРН</p> <p>- номер кадастрового квартала</p> <p>- обозначение характерных точек границ</p> |
|---|---|

Схема расположения границ публичного сервитута объекта

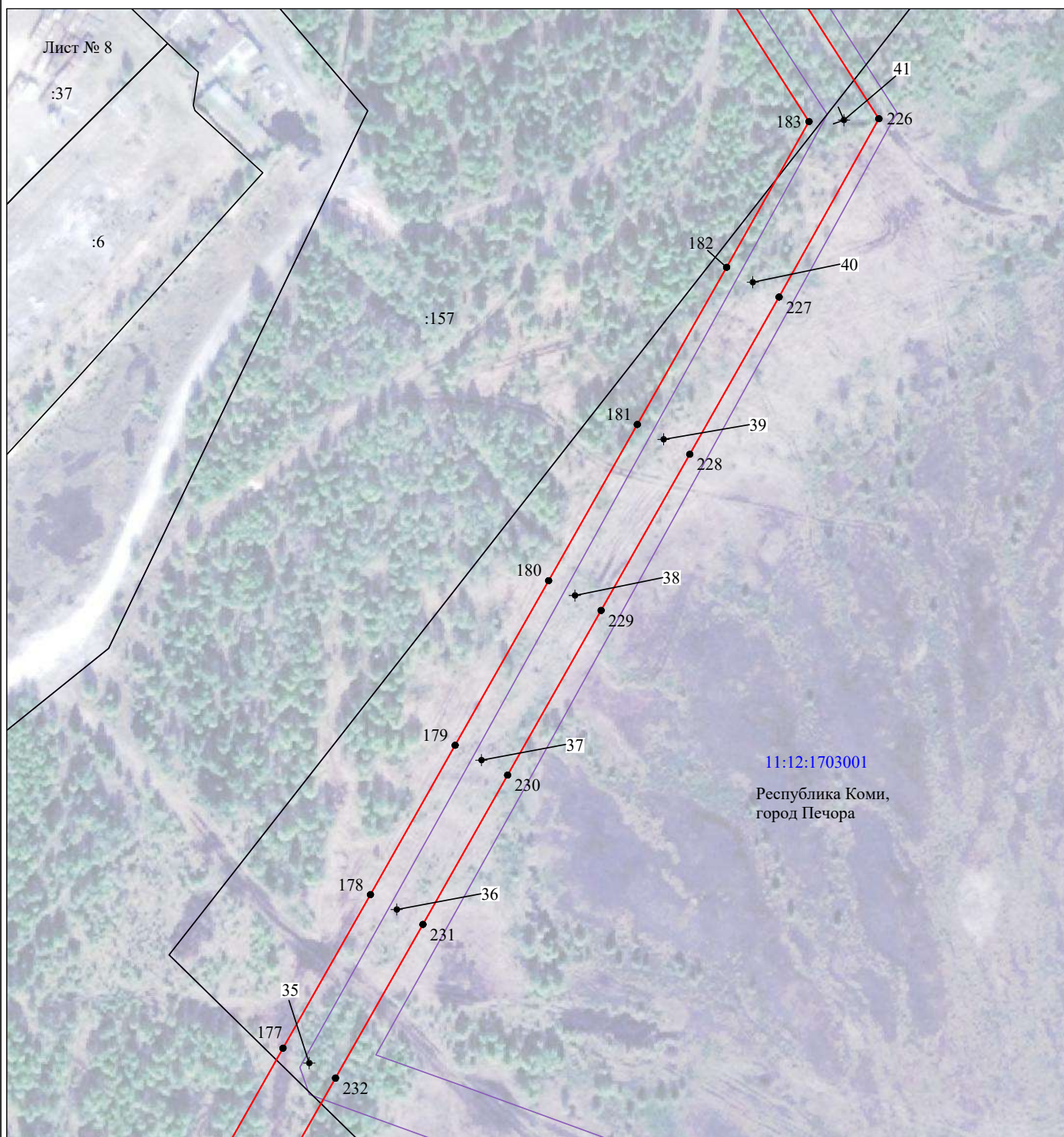

Масштаб 1:2000

Используемые условные знаки и обозначения:

- | | |
|---|---|
| <p>№1</p> <p>—</p> <p>—</p> <p>—</p> <p>—</p> <p>—</p> <p>—</p> <p>11:00:0000000:34
:34</p> <p>11:00:0000000</p> <p>1 ●</p> | <p>- номер опоры</p> <p>- граница публичного сервитута</p> <p>- граница кадастрового деления</p> <p>- граница населенного пункта</p> <p>- граница земельного участка, имеющегося в ЕГРН</p> <p>- граница ОКС, имеющаяся в ЕГРН</p> <p>- граница охранной зоны, имеющейся в ЕГРН</p> <p>- кадастровый номер земельного участка, имеющегося в ЕГРН</p> <p>- номер кадастрового квартала</p> <p>- обозначение характерных точек границ</p> |
|---|---|

Схема расположения границ публичного сервитута объекта

Лист № 9



Масштаб 1:2000

Используемые условные знаки и обозначения:

- | | |
|---|---|
| <p>№1</p> <p>—</p> <p>—</p> <p>—</p> <p>—</p> <p>—</p> <p>—</p> <p>11:00:0000000:34
:34</p> <p>11:00:0000000</p> <p>1 ●</p> | <p>- номер опоры</p> <p>- граница публичного сервитута</p> <p>- граница кадастрового деления</p> <p>- граница населенного пункта</p> <p>- граница земельного участка, имеющегося в ЕГРН</p> <p>- граница ОКС, имеющаяся в ЕГРН</p> <p>- граница охранной зоны, имеющейся в ЕГРН</p> <p>- кадастровый номер земельного участка, имеющегося в ЕГРН</p> <p>- номер кадастрового квартала</p> <p>- обозначение характерных точек границ</p> |
|---|---|

Схема расположения границ публичного сервитута объекта

Лист № 10



11:12:1703001

Республика Коми,
город Печора

Масштаб 1:2000

Используемые условные знаки и обозначения:







- | | |
|---|---|
| №1 | - номер опоры |
|  | - граница публичного сервитута |
|  | - граница кадастрового деления |
|  | - граница населенного пункта |
|  | - граница земельного участка, имеющегося в ЕГРН |
|  | - граница ОКС, имеющаяся в ЕГРН |
|  | - граница охранной зоны, имеющейся в ЕГРН |
| 11:00:0000000:34 | - кадастровый номер земельного участка, имеющегося в ЕГРН |
| 11:00:0000000 | - номер кадастрового квартала |
| 1 ● | - обозначение характерных точек границ |

Схема расположения границ публичного сервитута объекта



Масштаб 1:2000

Используемые условные знаки и обозначения:

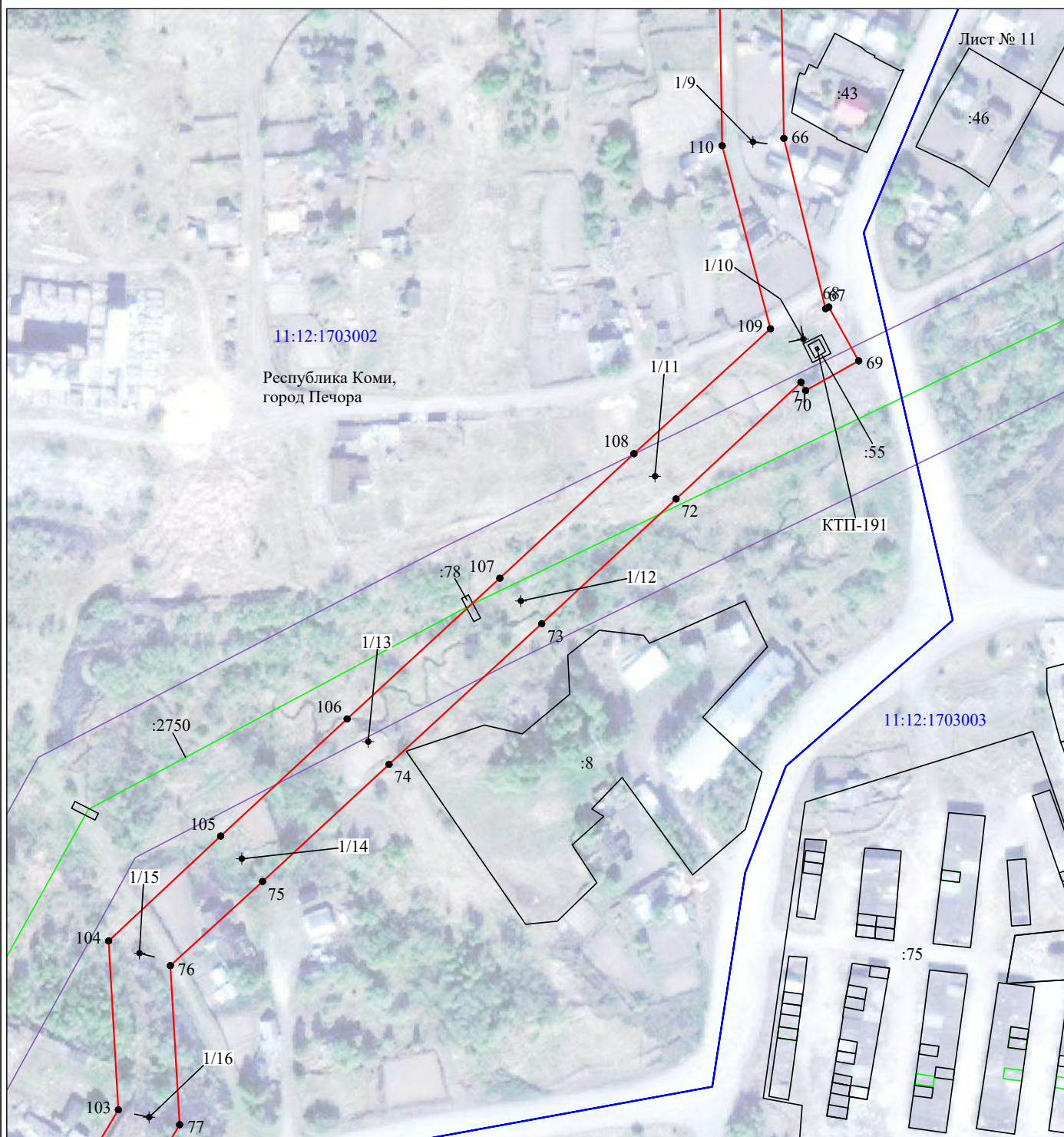
- | | |
|--|---|
| <p>№1</p> <p>—</p> <p>—</p> <p>—</p> <p>—</p> <p>—</p> <p>11:00:0000000:34
:34</p> <p>11:00:0000000</p> <p>1 ●</p> | <p>- номер опоры</p> <p>- граница публичного сервитута</p> <p>- граница кадастрового деления</p> <p>- граница населенного пункта</p> <p>- граница земельного участка, имеющегося в ЕГРН</p> <p>- граница ОКС, имеющаяся в ЕГРН</p> <p>- граница охранной зоны, имеющейся в ЕГРН</p> <p>- кадастровый номер земельного участка, имеющегося в ЕГРН</p> <p>- номер кадастрового квартала</p> <p>- обозначение характерных точек границ</p> |
|--|---|

Схема расположения границ публичного сервитута объекта

Лист № 12

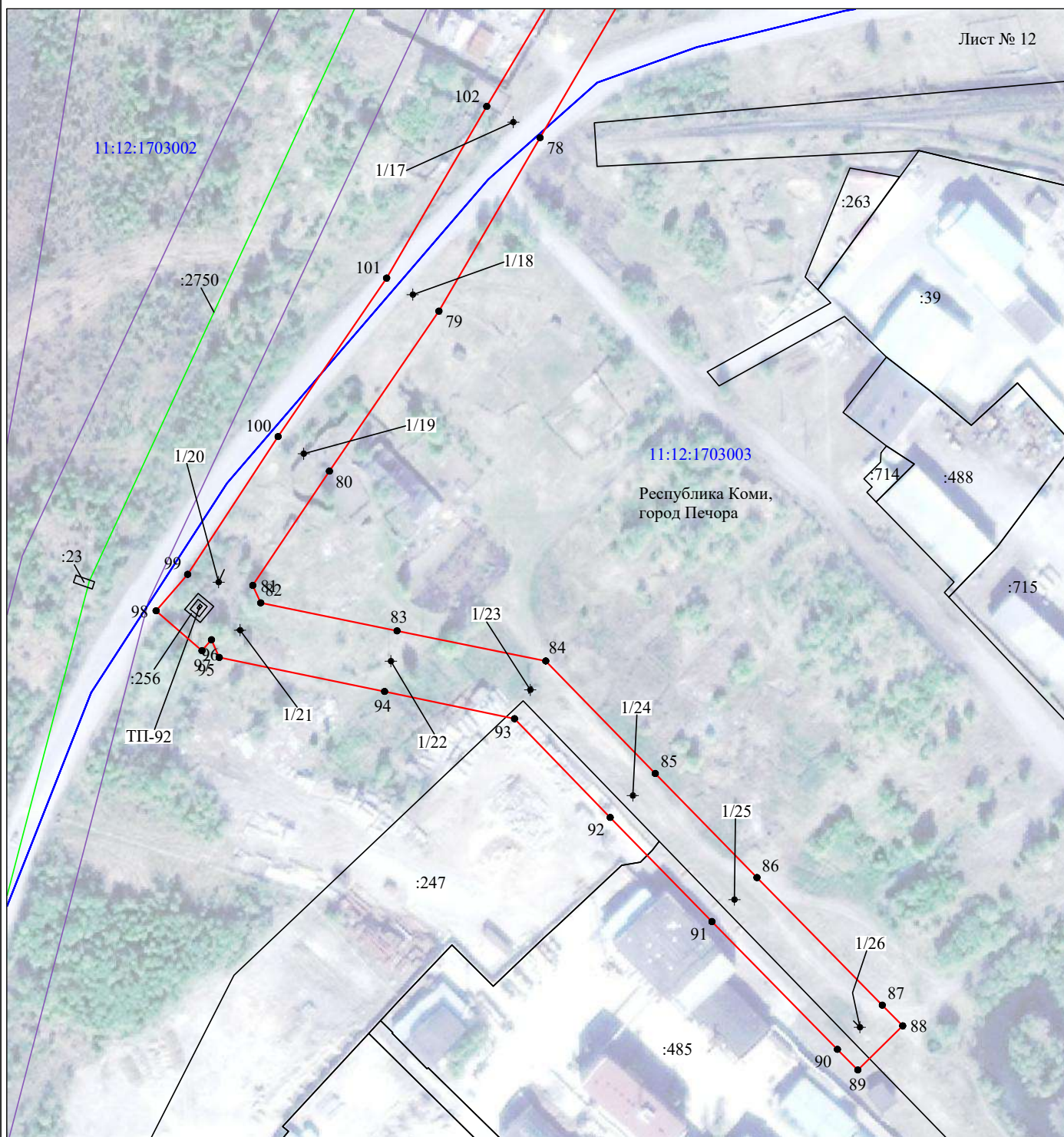

Масштаб 1:2000

Используемые условные знаки и обозначения:

- | | |
|--|---|
| <p>№1</p> <p>—</p> <p>—</p> <p>—</p> <p>—</p> <p>—</p> <p>11:00:0000000:34</p> <p>11:00:0000000</p> <p>1 ●</p> | <p>- номер опоры</p> <p>- граница публичного сервитута</p> <p>- граница кадастрового деления</p> <p>- граница населенного пункта</p> <p>- граница земельного участка, имеющегося в ЕГРН</p> <p>- граница ОКС, имеющаяся в ЕГРН</p> <p>- граница охранной зоны, имеющейся в ЕГРН</p> <p>- кадастровый номер земельного участка, имеющегося в ЕГРН</p> <p>- номер кадастрового квартала</p> <p>- обозначение характерных точек границ</p> |
|--|---|



Почтовый адрес: улица Интернациональная, д. 94, г. Сыктывкар, Республика Коми, 167000
тел. (8212)44-52-80, факс: (8212)21-54-43, e-mail: komi@rosseti-sz.ru

ДОВЕРЕННОСТЬ

Двадцатое января две тысячи
двадцать второго года

г. Сыктывкар №

175-22

Публичное акционерное общество «Россети Северо-Запад» (далее по тексту – Общество), ОГРН 1047855175785, ИНН 7802312751, юридический адрес: город Санкт-Петербург, площадь Конституции, дом 3, литер А, помещение 16Н, изменения в Устав зарегистрированы Межрайонной инспекцией Федеральной налоговой службы России №15 по Санкт-Петербургу 23.08.2021 года, ГРН 2217802975245, в лице заместителя генерального директора - директора филиала ПАО «Россети Северо-Запад» в Республике Коми Царегородцева Александра Геннадьевича, действующего на основании доверенности от 30.11.2021, удостоверенной Шяхметовым Дамиром Фаритовичем, временно исполняющим обязанности нотариуса нотариального округа Санкт-Петербург Оболенцевой Ольги Вячеславовны, и зарегистрированной в реестре за № 78/342-н/78-2021-5-191, в порядке передоверия уполномочивает представителей ООО «Вологодские земельные ресурсы»:

Чикунова Алексея Николаевича

(паспорт серии 19 04 № 223521, выдан 21 сентября 2004 года УВД города Вологды Вологодской обл.)

Чистякову Надежду Николаевну

(паспорт серии 19 13 № 913722, выдан 13 декабря 2013 года Отделом УФМС России по Вологодской области в гор. Вологде)

Уханова Юрия Александровича

(паспорт серии 19 10 № 714735, выдан 02 сентября 2010 года Отделом УФМС России по Вологодской области в городе Вологде)

Постникову Юлию Александровну

(паспорт серии 19 19 № 245922, выдан 31 июля 2019 года УМВД России по Вологодской области)

Воробьеву Светлану Ивановну

(паспорт серии 19 20 № 303814, выдан 11 сентября 2020 года, УМВД России по Вологодской области)

во исполнение договоров от 29.12.2020 № 739/761/20, от 30.12.2021 № 790/762/21, № 788/760/21 (далее – Договоры), в пределах полномочий, предоставленных настоящей доверенностью, совершать от имени и в интересах ПАО «Россети Северо-Запад» (далее – Общество) следующие действия:

1. Представлять интересы Общества в Федеральной службе государственной регистрации, кадастра и картографии и её территориальных органах и подведомственных организациях, в иных (не зависимо от организационно правовых форм), организациях и учреждениях, перед юридическими лицами независимо от их организационно правовых форм, перед физическими лицами (в т.ч. гражданами-предпринимателями) по вопросам оформления (переоформления) прав на землю, межевания земельных участков, согласования местоположения границ земельных участков, объектов землеустройства, кадастрового и технического учета (инвентаризации) объектов недвижимости и объектов землеустройства (в том числе (но не ограничиваясь) по вопросам постановки на кадастровый учет и снятия с кадастрового учета объекта недвижимости и объектов землеустройства, а также кадастрового учета изменений объекта недвижимости и объектов землеустройства, в связи с изменением его уникальных характеристик или любых сведений об объекте недвижимости и объекте землеустройства, получения сведений, внесенных в государственный кадастр недвижимости), государственной регистрации прав (перехода или прекращения прав) на недвижимое имущество и договоров (сделок) с ним, ограничений (обременений) прав на недвижимое имущество и объектов землеустройства для чего подписывать (утверждать) и подавать любые заявления (в том числе, но не ограничиваясь, заявления о государственной регистрации права (перехода или прекращения прав) на недвижимое имущество и договоров (сделок) с ним, ограничений (обременений) прав на недвижимое имущество (о снятии ограничений (обременений) прав), заявления о постановке на учет объектов недвижимости и объектов землеустройства, об учете изменений объектов недвижимости и объектов землеустройства, об учете частей объектов недвижимости и объектов землеустройства, об учете адреса правообладателя объекта недвижимости и объектов землеустройства, о снятии

с учета зданий, сооружений, помещений, объектов незавершенного строительства), подавать иные необходимые документы (в том числе, но, не ограничиваясь, документы, необходимые для кадастрового учета), собирать и предоставлять различного рода справки и документы, осуществлять необходимые платежи и сборы, получать все документы (в том числе правоустанавливающие), связанные с выполнением данного полномочия (в том числе, но не ограничиваясь, выписку из единого государственного реестра недвижимости (ЕГРН), закладную и иные документы).

2. Представлять интересы Общества в органах, осуществляющих государственный кадастровый учет недвижимости и ведение Единого государственного реестра недвижимости, в органах государственной власти и местного самоуправления, территориальных органах Ростехнадзора по вопросам осуществления кадастровых (землеустроительных) работ и государственного кадастрового учета земельных участков, занятых объектами основных средств Общества, и установления охранных зон объектов электросетевого хозяйства Общества, с правом подписывать (утверждать) и подавать любые заявления, в том числе, но не ограничиваясь: о внесении сведений о границах охранных зон объектов электросетевого хозяйства в документы Единого государственного реестра недвижимости (далее ЕГРН), о внесении изменений в сведения о границах охранных зон объектов электросетевого хозяйства в документы ЕГРН, о внесении сведений в ЕГРН о границах публичного сервитута, о внесении иных сведений в документы ЕГРН, о разрешении на использование земель или земельного участка для размещения объектов электросетевого хозяйства, а также с правом осуществлять действия, связанные с внесением в ЕГРН сведений об охранных зонах объектов электросетевого хозяйства, границ публичного сервитута, и сопровождать заключение соглашений об осуществлении публичных сервитутов.

Запрашивать и получать копии распоряжений (решений) об утверждении схемы расположения земельных участков на кадастровом плане территории; распоряжения, постановления органов местного самоуправления, органов государственной власти о разрешении на размещение линий электропередачи классом напряжения до 35 кВ, а также связанных с ними трансформаторных подстанций, распределительных пунктов и иного предназначенного для осуществления передачи электрической энергии оборудования на землях или земельных участках, находящихся в государственной и муниципальной собственности, без предоставления в аренду или установления сервитутов (в случае получения отказов в установлении сервитутов); решения о внесении сведений о границах охранных зон в документы ЕГРН; решения об установлении границ публичных сервитутов; согласования границ охранных зон объектов электросетевого хозяйства с Федеральной службой по экологическому, технологическому и атомному надзору; решения об установлении или изменении зон с особыми условиями использования территории; разрешения на использование земельных участков; иные документы, необходимые для проведения работ по установлению охранных зон объектов электросетевого хозяйства

Представлять интересы Общества в ФГБУ «Федеральная кадастровая палата Федеральной службы государственной регистрации, кадастра и картографии» с правом электронно-цифровой подписи текстовых и графических описаний местоположения границ охранных зон объектов электросетевого хозяйства, текстовых и графических описаний местоположения границ публичных сервитутов объектов электросетевого хозяйства, схем расположения участков на кадастровом плане территории в рамках выполнения работ, оказания услуг по договорам.

3. Представлять, получать и подписывать все документы, необходимость представления, получения или подписания которых возникает при реализации полномочий, перечисленных в настоящей доверенности, а также совершать все юридические и фактические действия, необходимость совершения которых возникает при осуществлении указанных полномочий.

Полномочия по настоящей доверенности не могут быть передоверены третьим лицам.

Доверенность оформлена в двух экземплярах, выдана со сроком действия до 28 февраля 2023 года.

**Заместитель генерального директора
директор филиала**



А.Г. Царегородцев

Российская Федерация

Город Сыктывкар, Республика Коми, Российская Федерация

Двадцатого января две тысячи двадцать второго года

Настоящая доверенность удостоверена мной, Малышевой Галиной Владимировной, нотариусом Сыктывкарского нотариального округа Республики Коми.

Содержание доверенности соответствует волеизъявлению заявителя.

Доверенность подписана в моем присутствии.

Личность заявителя установлена, дееспособность проверена.

Правоспособность юридического лица и полномочия его представителя проверены.

Зарегистрировано в реестре № 11/44-н/11-2022-2-78.

Уплачено за совершение нотариального действия: 4700 руб. 00 коп.



Г.В.Малышева



1.692.796

Почтовый адрес: улица Интернациональная, д. 94, г. Сыктывкар, Республика Коми, 167000
 тел. (8212)44-52-80, факс: (8212)21-54-43, e-mail: komi@rosseti-sz.ru
СПРАВКА

г. Сыктывкар

№

010-35/85

В рамках выполнения работ, предусмотренных договорами №788/760/21 от 30.12.2021, №790/762/21 от 30.12.2021, настоящей справкой подтверждается, что на балансе Филиала числятся следующие объекты основных средств:

п/н	п/н по запросу	Инвентарный №	Полное наименование ОС	Краткое наименование ОС	Год постройки (ввод в эксплуатацию)	ПО	РЭС
1	2	3	4	5	6	7	8
1	1	33.5.5.00064551	КТП мачтовая 160/10/0,4 кВ №1104 «Промзона» в п. Вухтым с центром питания от яч. 11Д ПС 110/10 кВ «Обьячево»	КТП мачтовая - 160/10/0,4 кВ №1104 «Промзона» п. Вухтым	2020	ЮЭС	Прилузский район электрических сетей
2	2	33.5.5.00064573	2КТП киосковая 160/10/0,4 кВ №390 в г. Сыктывкаре с центром питания от яч. 322Д ПС 110/10 кВ «Южная»	2КТП киосковая - 160/10/0,4 кВ №390 г. Сыктывкар	2021	ЮЭС	Сыктывкарский участок
3	3	33.5.5.00064512	КТП 400/10/0,4 кВ №586 в г. Сыктывкар с центром питания от яч.427Д ПС 110/10 кВ «Човью»	КТП – 400/10/0,4 кВ №586 г. Сыктывкар	2021	ЮЭС	Сыктывкарский участок
4	4	33.5.5.00064288	КТП столбовая 16/10/0,4 кВ №406 «Пешеходный переход» в с. Куниб с центром питания от яч.11Д ПС 110/10 кВ «Межадор	КТП столбовая - 16/10/0,4 кВ №406 «Пешеходный переход» с. Куниб	2020	ЮЭС	Сысольский район электрических сетей
5	5	33.5.5.00064286	КТП столбовая 16/10/0,4 кВ №311 «Перекрёсток» в с. Межадор с центром питания от яч. 3Д ПС 110/10 кВ «Межадор»	КТП столбовая - 16/10/0,4 кВ №311 «Перекрёсток» п. Межадор	2020	ЮЭС	Сысольский район электрических сетей
6	6	33.5.5.00064215	2КТП киосковая 400/10/0,4 кВ №501 «Индом» в с. Куниб с центром питания от яч. 5Д ПС 110/10 кВ «Межадор», от яч. 9Д ПС 110/10 кВ «Первомайский»	2КТП киосковая - 400/10/0,4 кВ №501 «Индом» с. Куниб	2020	ЮЭС	Сысольский район электрических сетей

1	2	3	4	5	6	7	8
7	7	33.5.5.00064571	КТП 160/10/0,4 кВ №1602 «АБЗ асфальтно-битумный завод» в с. Кослан с центром питания от яч.16Д ПС 35/10 кВ «Кослан»	КТП - 160/10/0,4 кВ №1602 «АБЗ асфальтно-битумный завод» с. Кослан	2021	ЮЭС	Удорский район электрических сетей
8	8	33.5.5.00064289	2КТП киосковая 630/10/0,4 кВ №510 «Школа» в с. Помоздино с центром питания от яч. 3Д, 5Д ПС 110/10 кВ «Помоздино»	2КТП киосковая - 630/10/0,4 кВ №510 «Школа» с. Помоздино	2020	ЮЭС	Усть-Куломский район электрических сетей
9	9	33.5.5.00064579	КТП 400/10/0,4 кВ №1119 «Быт» в с. Усть-Кулом с центром питания от яч. 11Д ПС 110/10 кВ «Усть-Кулом»	КТП - 400/10/0,4 кВ №1119 «Быт» с. Усть-Кулом	2020	ЮЭС	Усть-Куломский район электрических сетей
10	10	33.5.5.00064372	КТП 400/6/0,4 кВА №503 с трансформатором ТМ-400 кВА ул. Островского лыжная база "Веждино"	КТП 400/6/0,4 кВА №503 с трансформатором ТМ-400 кВА ул. Островского лыжная база "Веждино"	1970	ЮЭС	Эжвинский район электрических сетей
11	11	33.5.5.00063386	2КТП 250/10/0,4 кВ №611 по ул. Весенняя, д. 11/1 в г. Сыктывкаре с центром питания от яч. 3Д, 4Д ПС 110/10 кВ «Емваль»	2КТП киосковая - 250/10/0,4 кВ №611 г. Сыктывкар	2019	ЮЭС	Эжвинский район электрических сетей
12	12	33.5.5.00063845	2КТП киосковая 400/10/0,4 кВ №1110 «Школа №1» в с. Визинга с центром питания от яч. 8Д ТП 10/0,4 кВ №512 «Детский сад» от яч. 11Д ПС 110/10 кВ «Визинга»	2КТП киосковая - 400/10/0,4 кВ №1110 «Школа №1» с. Визинга	2020	ЮЭС	Сысольский район электрических сетей
13	13	33.5.5.00063856	2КТП киосковая 400/10/0,4 кВ №778 «Школа» в пгт. Краснозатонский с центром питания от яч. 603Д, 610Д ПС 110/10 кВ «Краснозатонская»	2КТП киосковая - 400/10/0,4 кВ №778 «Школа» пгт. Краснозатонский	2020	ЮЭС	Сыктывдинский район электрических сетей
14	14	33.5.5.00064107	КТП столбовая 40/10/0,4 кВ №0301 в д. Кучмозерье с центром питания от яч. яч. 10Д ПС 35/10 кВ «Кослан»	КТП столбовая - 40/10/0,4 кВ №0301 заводской №604 д. Кучмозерье	2020	ЮЭС	Удорский район электрических сетей
15	15	22.5.1.00064373	ВКЛ 0,4 кВ от ПС 110/6,6/6,3 кВ «Южная» до ТП 6/0,4 кВ ГСМ №1 в г. Воркута с центром питания от яч. 21 ПС 110/6,6/6,3 кВ «Южная»	ВКЛ-6 кВ ПС «Южная» ТП ГСМ №1 г. Воркута	2020	ВЭС	Горняцкий район электрических сетей
16	16	22.5.1.00064374	ВКЛ 0,4 кВ от ПС 110/6,6/6,3 кВ «Южная» до ТП 6/0,4 кВ ГСМ №2 в г. Воркута с центром питания от яч. 24 ПС 110/6,6/6,3 кВ «Южная»	ВКЛ-6 кВ ПС «Южная» ТП ГСМ №2 г. Воркута	2020	ВЭС	Горняцкий район электрических сетей
17	17	22.5.2.00063292	ВЛ 10 кВ фидер 606 отпайка от оп. 56/1 до КТП 25/10/0,4 кВ №107 в пгт. Путеец с центром питания от яч.16 ПС 110/10 кВ «Белый-Ю»	ВЛ-10 кВ ф. 606 отпайка оп.56/1-КТП №107 пгт. Путеец	2019	ПЭС	Печорский район электрических сетей

1	2	3	4	5	6	7	8
18	18	22.5.2.00063598	ВКЛ 10 кВ фидер 613 от ПС 35/10 кВ «Западная» до РП 10/0,4 кВ №5 в г. Усинск	ВКЛ-10 кВ ф. 613 ПС «Западная» - РП №5 г. Усинск	1987	ПЭС	Усинский район электрических сетей
19	19	12.5.2.00013964	ВЛ-10 кВ ф.9023 от ПС-110/10 кВ"ЖБИ"	ВЛ-10 кВ ф.9023 от ПС-110/10 кВ"ЖБИ"	1970	ПЭС	Печорский район электрических сетей
20	20	12.5.5.00028065	ВЛ 10 кВ от яч.10Д ПС 110/10 кВ "Койгородок" до ТП 10/0,4 кВ №509 «Хлебозавод» в с. Койгородок с центром питания от яч.10Д ПС 110/10 кВ "Койгородок"	ВЛ-10 кВ яч.10Д ПС "Койгородок" - ТП №509 с. Койгородок	1985	ЮЭС	Койгородский участок
21	21	12.5.5.00028315	ВЛ 10 кВ отпайка на КТП 10/0,4 кВ №1015 в с. Койгородок с центром питания от яч.10Д ПС 110/10 кВ "Койгородок", АС-35, протяженность 0,2 км	ВЛ-10 кВ отпайка на КТП №1015 с. Койгородок яч. 10Д ПС "Койгородок"	2004	ЮЭС	Койгородский участок
22	22	12.5.5.00040936	ВЛ 10 кВ отпайка на КТП 10/0,4 кВ №1409 "Матекерос" в п. Собино с центром питания от яч. 14Д ПС 110/10 кВ «Корткерос»	ВЛ-10 кВ отпайка на КТП №1409 п. Собино ПС "Корткерос"	2009	ЮЭС	Корткеросский район электрических сетей
23	23	12.5.3.00037272	ВЛ 10 кВ от яч. 607 ПС 110/10 кВ "Краснозатонская" через СВВ №3, с отпайкой на КТП 10/0,4 кВ №№791, 792, 793, 794, СВВ №4, с отпайкой на КТП 10/0,4 кВ №№401, 415, СВВ №9 до яч. 5 РП 10 кВ №24 в пгт. Краснозатонский с центром питания от яч. 607 ПС 110	ВЛ-10 кВ яч. 607 ПС "Краснозатонская" - СВВ №3, отпайки на КТП №№791, 792, 793, 794, СВВ №4, отпайки на КТП №№401, 415, СВВ №9 - яч 5 РП №24 пгт. Крас	1986	ЮЭС	Сыктывдинский район электрических сетей
24	24	12.5.3.00037277	ВЛ 10 кВ от яч. 616Д ПС 110/10 кВ «Краснозатонская» через ТП 10/0,4 кВ №405 до ТП 10/0,4 кВ №402 с отпайками на ТП №713 КТП №№767, 1047, 745, 749, 769 в пгт. Краснозатонский с центром питания яч. 616Д ПС 110/10 «Краснозатонская»	ВЛ-10 кВ от яч. 616Д ПС «Краснозатонская» через ТП №405 - ТП №402 с отпайками на ТП №713 КТП №№767, 1047, 745, 749, 769 пгт. Краснозатонский	1974	ЮЭС	Сыктывдинский район электрических сетей
25	25	12.5.3.00037345	ВЛ 10 кВ от секционного масляного выключателя №13 через КТП 10/0,4 кВ №711 до яч. 4 РП 10 кВ №33 с отпайками на КТП 10/0,4 кВ №№ 706, 714, 726, 722, ТП 10/0,4 кВ №710 в пгт. В.Максаковка с центром питания от яч. 618 ПС 110/10 кВ "Краснозатонская"	ВЛ-10 кВ СМВ №13 – КТП №711 - яч. 4 РП №33 отпайки на КТП №№706, 714, 726, 722, ТП №710 пгт. В.Максаковка	2002	ЮЭС	Сыктывдинский район электрических сетей

1	2	3	4	5	6	7	8
26	26	22.5.5.00062194	ВЛ 10 кВ от опоры 27/1 "ВЛ-10 кВ яч. 1Д ПС "Пажга" до КТП 10/0,4 кВ №106 "Савапийн-2" в с. Пажга с центром питания от яч. 1Д ПС 110/10 кВ "Пажга"	ВЛ-10 кВ опора 27/1 "ВЛ-10 кВ яч. 1Д ПС "Пажга" - КТП №106 с. Пажга	2018	ЮЭС	Сыктывдинский район электрических сетей
27	27	22.5.5.00062222	ВЛ 10 кВ от опоры 204/6 "ВЛ-10 кВ яч. 12Д ПС "Пажга" до КТП 10/0,4 кВ №1222 в с. Ыб с центром питания от яч. 12Д ПС 110/10 кВ "Пажга"	ВЛ-10 кВ опора 204/6 "ВЛ-10 кВ яч. 12Д ПС "Пажга" - КТП №1222 с. Ыб	2018	ЮЭС	Сыктывдинский район электрических сетей
28	28	22.5.5.00062227	ВЛ 10 кВ от опоры 65 до опоры 65/245 «ВЛ-10 кВ яч. 706Д ПС «Соколовка» в м. Соколовка с центром питания от яч. 706Д ПС 110/10 кВ «Соколовка»	ВЛ-10 кВ опора 65 - опора 65/245 «ВЛ-10 кВ яч. 706Д ПС «Соколовка» м. Соколовка	2018	ЮЭС	Сыктывдинский район электрических сетей
29	29	22.5.5.00062611	ВЛЗ-10 кВ отпайка от опоры 209/3/1 «ВЛ-10 кВ яч. 706Д ПС «Соколовка» до КТП 10/0,4 кВ №70616 «Важелью» в с. Вильгорт с центром питания от яч. 706Д ПС 110/10 кВ «Соколовка»	ВЛЗ-10 кВ отпайка опора 209/3/1 «ВЛ-10 кВ яч. 706Д ПС «Соколовка» - КТП №70616 с. Вильгорт	2019	ЮЭС	Сыктывдинский район электрических сетей
30	30	22.5.5.00062780	ВЛ 10 кВ от опоры 180/1 «ВЛ-10 кВ яч. 9Д ПС «Межадор» до КТП 10/0,4 кВ №91в д. Захарово с центром питания от яч. 9Д ПС 110/10 кВ «Межадор»	ВЛ-10 кВ опора 180/1 «ВЛ-10 кВ яч. 9Д ПС «Межадор» - КТП №91 д. Захарово	2019	ЮЭС	Сыктывдинский район электрических сетей
31	31	22.5.5.00063816	ВЛ 10 кВ отпайка от опоры 65/230 «ВЛ-10 кВ яч. 706Д ПС «Соколовка» до КТП 10/0,4 кВ №70635 «Маяк» в м. Соколовка с центром питания от яч. 706Д ПС 110/10 кВ «Соколовка»	ВЛ-10 кВ отпайка опора 65/230 "ВЛ-10 кВ яч. 706Д ПС "Соколовка" м. Соколовка - КТП №70635 «Маяк» м. Соколовка	2020	ЮЭС	Сыктывдинский район электрических сетей
32	32	12.5.3.00040660	ВЛ 10 кВ отпайка от опоры 120 «ВЛ-10 кВ яч. 603 ПС «Краснозатонская» - ТП №402 отпайки на КТП №№746, 747 в м. Лемью пгт. Краснозатонский» в сторону ТП	ВЛ-10 кВ отпайка опора 120 «ВЛ-10 кВ от яч. 603Д ПС «Краснозатонская» – ТП-402» в сторону ТП №407 м. Лемью	1995	ЮЭС	Сыктывдинский район электрических сетей
33	33	12.5.3.00059269	ВКЛ 10 кВ от яч. 19 РП 10/0,4 кВ "Максаковка" до КТП 10/0,4 кВ №788 в пгт. В.Максаковка с центром питания от яч. 609 ПС 110/10 кВ "Краснозатонская"	ВКЛ-10 кВ яч. 19 РП "Максаковка" - КТП №788 пгт. В.Максаковка	2016	ЮЭС	Сыктывдинский район электрических сетей
34	34	12.5.3.00037297	ВЛ-10кВ ПС"ЮЖНАЯ" ф.316-ТП-252-ТП-96-ТП-266	ВЛ-10кВ ПС"ЮЖНАЯ" ф.316-ТП-252-ТП-96-ТП-266	1976	ЮЭС	Сыктывкарский участок
35	35	12.5.3.00037358	ВЛ-10кВ ТП-190-ТП-505	ВЛ-10кВ ТП-190-ТП-505	1986	ЮЭС	Сыктывкарский участок

1	2	3	4	5	6	7	8
36	36	22.5.5.00061127	ВЛ 10 кВ от опоры 9 до КТП 10/0,4 кВ №1096 в г. Сыктывкар по ул. Братьев Жилиных с центром питания от яч. 121Д ПС 110/10 кВ "Западная"	ВЛ-10 кВ опора 9 - КТП №1096 г. Сыктывкар ул. Братьев Жилиных	2006	ЮЭС	Сыктывкарский участок
37	37	22.5.5.00061316	ВЛ 10 кВ от яч. 941 ПС 110/10 кВ "Орбита" до КТП 10/0,4 кВ №1230 по Октябрьскому пр-кту в г. Сыктывкаре с центром питания от яч. 941 ПС 110/10 кВ "Орбита"	ВЛ-10 кВ яч. 941 ПС 110/10 кВ "Орбита" - КТП 10/0,4 кВ №1230 г. Сыктывкар	2018	ЮЭС	Сыктывкарский участок
38	38	22.5.5.00061317	ВЛ 10 кВ от яч. 934 ПС 110/10 кВ "Орбита" до КТП 10/0,4 кВ №1230 по Октябрьскому пр-кту в г. Сыктывкаре с центром питания от яч. 934 ПС 110/10 кВ "Орбита"	ВЛ-10 кВ яч. 934 ПС 110/10 кВ "Орбита" - КТП 10/0,4 кВ №1230 г. Сыктывкар	2018	ЮЭС	Сыктывкарский участок
39	39	22.5.5.00062065	ВЛ 10 кВ от линейного разъединителя №312 через КТП 10/0,4 кВ №1159 до КТП 10/0,4 кВ №1235 по ул. Тентюковская в г. Сыктывкаре с центром питания от яч. 121 ПС 110/10 кВ "Западная"	ВЛ-10 кВ линейный разъединитель №312 – ТП №1159 – ТП №1235 г. Сыктывкар	2018	ЮЭС	Сыктывкарский участок
40	40	12.5.5.00028339	ВЛ 10 кВ участок от ЛР-2202 - ТП №803"СПМК-8" с центром питания от яч.8Д ПС 110/10 кВ "Пыелдино" протяжённостью 0,3 км	ВЛ-10 кВ участок от ЛР-2202 - ТП №803 от яч. 8Д ПС Пыелдино	1981	ЮЭС	Сысольский район электрических сетей
41	41	12.5.5.00058130	ВЛ 10 кВ от яч. 8Д ПС 110/10 кВ «Пыелдино» до линейного разъединителя №2202 в с. Пыелдино с центром питания от яч. 8Д ПС 110/10 кВ «Пыелдино»	ВЛ-10 кВ яч. 8Д ПС «Пыелдино» - линейный разъединитель №2202 с. Пыелдино	1981	ЮЭС	Сысольский район электрических сетей
42	42	22.5.5.00062161	ВЛ 10 кВ от опоры 32 до КТП 10/0,4 кВ №2020, КТП 10/0,4 кВ №2207 в с. Визинга с центром питания от яч. 22Д ПС 110/10 кВ «Визинга»	ВЛ-10 кВ опора 32 «ВЛ-10 кВ с. Визинга» - КТП №2020, КТП №2207 с. Визинга	2018	ЮЭС	Сысольский район электрических сетей
43	43	22.5.5.00062162	ВЛ 10 кВ от опоры 30/3 до КТП 10/0,4 кВ №2020 в с. Визинга с центром питания от яч. 20Д ПС 110/10 кВ «Визинга»	ВЛ-10 кВ опора 30/3 «ВЛ-10 кВ с. Визинга» - КТП №2020 с. Визинга	2018	ЮЭС	Сысольский район электрических сетей
44	44	22.5.5.00062707	ВЛ 10 кВ отпайка на КТП столбовую 10/0,4 кВ №841 «Вогвадино» в д. Вогвадино с центром питания от яч.8Д ПС 110/10 кВ «Усть-Вымь»	ВЛ-10 кВ отпайка на КТП столбовую - 10/0,4 кВ №841 «Вогвадино» д. Вогвадино	2019	ЮЭС	Усть-Вымский район электрических сетей
45	45	12.5.5.00028257	ВЛ 10 кВ отпайка от ЛР-505 до КТП-10/0,4 кВ №510 в п. Нижний Ярашью с центром питания от яч. 5Д ПС 110/10 кВ "Пожег"	ВЛ-10 кВ отпайка от ЛР №505 до КТП №510 в п. Нижний Ярашью яч.5Д ПС "Пожег"	1999	ЮЭС	Усть-Куломский район электрических сетей

1	2	3	4	5	6	7	8
46	46	12.5.5.00028384	ВЛ 10 кВ от яч. 15Д ПС 110/10 кВ «Усть-Кулом» до КТП 10/0,4 кВ №1501 в с. Усть-Кулом с центром питания от яч. 15Д ПС 110/10 кВ «Усть-Кулом»	ВЛ-10 кВ яч. 15Д ПС «Усть-Кулом» - КТП №1501 с. Усть-Кулом	2006	ЮЭС	Усть-Куломский район электрических сетей
47	47	12.5.5.00058296	ВЛ 10 кВ отпайка от яч. 5Д ПС 110/10 кВ «Усть-Нем» до КТП 10/0,4 кВ №504 в д. Верхний Парч с центром питания от яч. 5Д ПС 110/10 кВ «Усть-Нем»	ВЛ-10 кВ отпайка яч. 5Д ПС «Усть-Нем» - КТП №504 д. Верхний Парч	2015	ЮЭС	Усть-Куломский район электрических сетей
48	48	12.5.5.00058727	ВЛ 10 кВ отпайка от опоры №303/1 яч. 14Д ПС 110/10 кВ «Усть-Кулом» до КТП 10/0,4 кВ №1415 «Пожарная часть» в п. Озьяг с центром питания от яч. 14Д ПС 110/10 кВ «Усть-Кулом»	ВЛ-10 кВ отпайка опора №303/1 яч. 14Д ПС «Усть-Кулом» - КТП №1415 «Пожарная часть» п. Озьяг	2016	ЮЭС	Усть-Куломский район электрических сетей
49	49	12.5.5.00027957	ВЛ 10 кВ от яч. 9Д ПС 110/10 кВ "Усть-Нем" через яч. 3Д, 4Д, 5Д РП-10 кВ "Югыдъяг" в п. Югыдъяг с центром питания от яч. 9Д ПС 110/10 кВ "Усть-Нем"	ВЛ-10 кВ яч. 9Д ПС "Усть-Нем" - п. Югыдъяг	1973	ЮЭС	Усть-Куломский район электрических сетей
50	50	22.5.5.00064267	ВЛ 10 кВ от опоры 22 яч. 508Д ПС 110/10 кВ «Зеленец» до опоры 24/37 яч. 508Д ПС 110/10 кВ «Зеленец» в с. Зеленец с центром питания от яч. 508Д ПС 110/10 кВ «Зеленец»	ВЛ-10 кВ опора 22 яч. 508Д ПС «Зеленец» - опора 24/37 яч. 508Д ПС «Зеленец» с. Зеленец	2020	ЮЭС	Эжвинский район электрических сетей
51	51	22.5.5.00064268	ВЛ 10 кВ от опоры 21 яч. 523Д ПС 110/10 кВ «Зеленец» до опоры 24/37 яч. 523Д ПС 110/10 кВ «Зеленец» в с. Зеленец с центром питания от яч. 523Д ПС 110/10 кВ «Зеленец»	ВЛ-10 кВ опора 21 яч. 523Д ПС «Зеленец» - опора 24/37 яч. 523Д ПС «Зеленец» с. Зеленец	2020	ЮЭС	Эжвинский район электрических сетей
52	52	12.5.5.00028246	ВЛ 10 кВ от линейного разъединителя 10 кВ №3601 в д. Разгорт до КТПС 10/0,4 кВ №3603 «Ёлькыб» в д. Ёлькыб с центром питания от яч. 36Д ПС 110/35/10 кВ «Усогорск»	ВЛ-10 кВ линейный разъединитель №3601 д. Разгорт – КТПС №3603 д. Ёлькыб	1995	ЮЭС	Удорский район электрических сетей
53	53	22.5.5.00062161	ВЛ 10 кВ от опоры 32 до КТП 10/0,4 кВ №2020, КТП 10/0,4 кВ №2207 в с. Визинга с центром питания от яч. 22Д ПС 110/10 кВ «Визинга»	ВЛ-10 кВ опора 32 «ВЛ-10 кВ с. Визинга» - КТП №2020, КТП №2207 с. Визинга	2018	ЮЭС	Сысольский район электрических сетей
54	54	12.5.5.00053570	ВЛ 10 кВ от яч. 519Д ПС 110/10 кВ «Зеленец» до яч. 7Д РП 10 кВ «ЗСК» в с. Зеленец с центром питания от яч. 519Д ПС 110/10 кВ «Зеленец»	ВЛ-10 кВ яч. 519Д ПС «Зеленец» - яч. 7Д РП «ЗСК» с. Зеленец	1973	ЮЭС	Эжвинский район электрических сетей

1	2	3	4	5	6	7	8
55	55	12.5.5.00053571	ВЛ 10 кВ от опоры 44 «ВЛ-10 кВ яч. 12Д РП 10 кВ «ЗСК» до КТП 10/0,4 кВ №126 «Южная» в с. Зеленец с центром питания от яч. 504Д ПС 110/10 кВ «Зеленец»	ВЛ-10 кВ опора 44 «ВЛ-10 кВ яч. 12Д РП «ЗСК» - КТП №126 «Южная» с. Зеленец	1973	ЮЭС	Эжвинский район электрических сетей
56	56	12.5.5.00053866	ВЛ 10 кВ от опоры 53/9 яч. 517Д ПС 110/10 кВ «Зеленец» до КТП 10/0,4 кВ №1726 в с. Зеленец с центром питания от яч. 517Д ПС 110/10 кВ «Зеленец»	ВЛ-10 кВ опора 53/9 яч. 517Д ПС «Зеленец» - КТП №1726 с. Зеленец	2013	ЮЭС	Эжвинский район электрических сетей
57	57	12.5.5.00055237	ВЛ 10 кВ отпайка от опоры №129/15/6 до КТП 10/0,4 №1727 в д. Парчег с центром питания от яч. 517Д ПС 110/10 кВ «Зеленец»	ВЛ-10 кВ отпайка опора №129/15/6 - КТП №1727 д. Парчег	2014	ЮЭС	Эжвинский район электрических сетей
58	58	22.5.1.00063823	ВЛИ 0,4 кВ фидер 1 от КТП 6/0,4 кВ «Гарант» в г. Воркуте с центром питания яч. 29, 30 ПС 110/10 кВ «Шахтерская»	ВЛИ - 0,4 кВ ф. 1 КТП - «Гарант» г. Воркута	2020	ВЭС	Горняцкий район электрических сетей
59	59	22.5.1.00064197	ВЛИ 0,4 кВ фидер 17 от ТП 6/0,4 кВ №23 в г. Воркуте с центром питания от яч. 74 РУ-6 кВ «Воркутинской ТЭЦ-1»	ВЛИ-0,4 кВ ф. 17 ТП №23 г. Воркута	2020	ВЭС	Горняцкий район электрических сетей
60	60	22.5.1.00064228	ВКЛ 0,4 кВ фидер 13 от ТП 6/0,4 кВ №527 в г. Инте с центром питания от яч. 12, 15 ПС 35/6 кВ «Районная»	ВКЛ-0,4 кВ ф. 13 ТП №527 г. Инта	2020	ВЭС	Интинский район электрических сетей
61	61	12.5.2.00013753	ВЛ 0.38 кВ (участки) в д. Бызовая, д. Медвежская, д. Конецбор, ВЛ 10 кВ заход на ТП № 146, Здание ТП-10/0.4 кВ № 146 с оборудованием 10/0,4 кВ ТП № 146	ВЛ-0.38 кВ в д. Бызовая, д. Медвежская, д. Конецбор,	1999	ПЭС	Печорский район электрических сетей
62	62	12.5.2.00013759	ВЛ 0,4 кВ фидер "Кафе" от ТП 10/0,4 кВ № 161 в г. Печоре с центром питания от яч. 7 ПС 35/10 кВ "Речная"	ВЛ-0,4 кВ ф. "Кафе" ТП №161 г. Печора	1957	ПЭС	Печорский район электрических сетей
63	63	12.5.2.00013761	ВЛ 0,4 кВ фидер "Больничная" от КТП 10/0,4 кВ №89 в г. Печоре с центром питания от яч. 19 ПС 110/10 кВ "ЖБИ"	ВЛ-0,4 кВ ф. "Больничная" КТП №89 г. Печора	1972	ПЭС	Печорский район электрических сетей
64	64	12.5.2.00013762	ВЛ 0,4 кВ фидер "Поселок-1" от ТП 10/0,4 кВ №40 по ул. Социалистической, Портовой в г. Печоре с центром питания от яч. 26 ПС 110/10 кВ "Городская"	ВЛ-0,4 кВ ф. "Поселок-1" ТП №40 г. Печора	1954	ПЭС	Печорский район электрических сетей
65	65	12.5.2.00013766	ВЛ 0,4кВ от ТП-176 кВ фидер "Поселок" д. Аранец с центром питания от ПС 35/10 кВ "Ермак"	ВЛ-0,4кВ от ТП-176 кВ ф. "Поселок" д. Аранец	1977	ПЭС	Печорский район электрических сетей

1	2	3	4	5	6	7	8
66	66	12.5.2.00013767	ВЛ 0,4 кВ от ТП-176 фидер "Пилорама" д. Аранец с центром питания от ПС 35/10 кВ "Ермак"	ВЛ-0,4 кВ от ТП-176 ф. "Пилорама" д. Аранец	1993	ПЭС	Печорский район электрических сетей
67	67	12.5.2.00013768	ВЛ 0,4 кВ от ТП № 135 д. Бызовая с центром питания от ПС 35/10 кВ "Ермак"	ВЛ-0,4 кВ от ТП № 135 д. Бызовая	1993	ПЭС	Печорский район электрических сетей
68	68	12.5.2.00013772	ВЛ 0,4 кВ от ТП № 247 фидер "Школа" д. Концебор с центром питания от ПС 35/10 кВ "Ермак"	ВЛ-0,4 кВ от ТП № 247 ф. "Школа" д. Концебор	2004	ПЭС	Печорский район электрических сетей
69	69	12.5.2.00013773	ВЛ-0,4 кВ фидер "Поселок-1" от ТП 10/0,4 кВ №247 в д. Концебор с центром питания от яч. 3 ПС 35/10 кВ "Ермак"	ВЛ-0,4 кВ ф. "Поселок-1" ТП №247 д. Концебор	1976	ПЭС	Печорский район электрических сетей
70	70	12.5.2.00013775	ВЛ 0,4 кВ от ТП № 246 фидер "Поселок", фидер "Школа" д. Медвежская с центром питания от ПС 35/10 кВ "Ермак"	ВЛ-0,4 кВ от ТП № 246 ф. "Поселок", ф. "Школа" д. Медвежская	2004	ПЭС	Печорский район электрических сетей
71	71	12.5.2.00013779	ВЛ-0,4 кВ фидер 2 от ТП 10/0,4 кВ №12 в с. Усть-Уса с центром питания от яч. 4, 9 ПС 35/10 кВ "Усть-Уса"	ВЛ-0,4 кВ ф. 2 ТП №12 с. Усть-Уса	2004	ПЭС	Возейский участок
72	72	12.5.2.00013781	ВЛ 0,4 кВ фидер «Больница» от КТП 10/0,4 кВ №51 в с. Щельябож с центром питания от яч. 5 ПС 35/10 кВ «Трош»	ВЛ-0,4 кВ ф. «Больница» КТП №51 с. Щельябож	2004	ПЭС	Возейский участок
73	73	12.5.2.00013782	ВЛ-0,4 кВ фидер "Гараж" от ТП 10/0,4 кВ №147 в д. Концебор с центром питания от яч. 3 ПС 35/10 кВ "Ермак"	ВЛ-0,4 кВ ф. "Гараж" ТП №147 д. Концебор	1972	ПЭС	Печорский район электрических сетей
74	74	12.5.2.00013783	ВКЛ 0,4 кВ фидер «Дачи» от ТП 10/0,4 кВ №246 в д. Медвежская с центром питания от яч. 3 ПС 35/10 кВ «Ермак»	ВКЛ-0,4 кВ ф. «Дачи» ТП №246 д. Межвежская	1990	ПЭС	Печорский район электрических сетей
75	75	12.5.2.00013784	ВЛ 0,4 кВ фидер 3 от КТП 10/0,4 кВ №16 в д. Новикбож с центром питания от яч. 5 ПС 35/10 кВ «Усть-Уса»	ВЛ-0,4 кВ ф. 3 КТП №16 д. Новикбож	1986	ПЭС	Возейский участок
76	76	12.5.2.00013785	ВЛ 0,4 кВ фидер 4 от КТП 10/0,4 кВ №163 в г. Печоре с центром питания от яч. 16 ПС 110/10 кВ «Белый-Ю»	ВЛ-0,4 кВ ф. 4 КТП №163 г. Печора	1996	ПЭС	Печорский район электрических сетей
77	77	12.5.2.00013786	ВЛ 0,4кВ от КТП 10/0,4 кВ № 221 в п. Парма с центром питания от ПС 35/6кВ "Парма"	ВЛ-0,4 кВ от КТП № 221 п. Парма	1980	ПЭС	Усинский район электрических сетей
78	78	12.5.2.00013787	ВЛ 0,4 кВ от КТП №223 в п. Парма	ВЛ-0,4 кВ от КТП №223 п. Парма	1992	ПЭС	Усинский район электрических сетей
79	79	12.5.2.00013788	ВЛ 0,4 кВ от КТП 10/0,4 кВ в п. Парма с центром питания от ПС 35/6кВ "Парма"	ВЛ -0,4 кВ от КТП № 228 п. Парма	1980	ПЭС	Усинский район электрических сетей

1	2	3	4	5	6	7	8
80	80	12.5.2.00013789	ВЛ 0,4 кВ фидер 1 от КТП 6/0,4 №240 в пгт. Парма с центром питания от яч. 18 ПС 35/6 кВ «Парма»	ВЛ-0,4 кВ ф. 1 КТП №240 пгт. Парма	1980	ПЭС	Усинский район электрических сетей
81	81	12.5.2.00013790	ВЛ 0,4 кВ от КТП № 231 в п. Парма с центром питания от ПС 35/6кВ "Парма"	ВЛ - 0,4 кВ от КТП № 231 п. Парма	1980	ПЭС	Усинский район электрических сетей
82	82	12.5.2.00013791	ВЛ 0,4 кВ фидер 1 от КТП 10/0,4 кВ №282 в пгт. Парма с центром питания от яч. 6 ПС 35/6 кВ "Парма"	ВЛ-0,4 кВ ф. 1 КТП №282 пгт. Парма	1987	ПЭС	Усинский район электрических сетей
83	83	12.5.2.00013792	ВЛ 0,4 кВ фидер 1 от КТП 6/0,4 №287 в пгт. Парма с центром питания от яч. 6 ПС 35/6 кВ «Парма»	ВЛ-0,4 кВ ф. 1 от КТП №287 пгт. Парма	1976	ПЭС	Усинский район электрических сетей
84	84	12.5.2.00013793	ВЛ 0,4 кВ фидер «Связь» от КТП 10/0,4 кВ №244 в пгт. Парма с центром питания от яч. 18 ПС 35/6 кВ «Парма»	ВЛ-0,4 кВ ф. «Связь» КТП №244 пгт. Парма	1977	ПЭС	Усинский район электрических сетей
85	85	12.5.2.00013794	ВЛ 0,4 кВ фидер 1 от КТП 6/0,4 кВ № 288 в пгт. Парма с центром питания от яч. 6 ПС 35/6 кВ "Парма"	ВЛ-0,4 кВ ф. 1 КТП №288 пгт. Парма	1976	ПЭС	Усинский район электрических сетей
86	86	12.5.2.00013795	ВЛ 0,4 кВ от КТП № 274 в с. Колва с центром питания от ПС 35/6кВ "Парма"	ВЛ - 0,4 кВ от КТП № 274 с. Колва	1975	ПЭС	Усинский район электрических сетей
87	87	12.5.2.00013798	ВЛ 0,4 кВ от КТП № 103 в п. Усадор с центром питания от ПС 35/10кВ "Западная"	ВЛ - 0,4 кВ от КТП № 103 п. Усадор	1981	ПЭС	Усинский район электрических сетей
88	88	12.5.2.00013799	ВЛ 0,4 кВ от КТП № 104 в п. Усадор с центром питания от ПС 35/10кВ "Западная"	ВЛ - 0,4 кВ от КТП № 104 п. Усадор	1993	ПЭС	Усинский район электрических сетей
89	89	12.5.2.00013800	ВЛ 0,4 кВ от ТП №24 в г. Усинске с центром питания от ПС 35/10кВ "Западная"	ВЛ - 0,4 кВ от ТП № 24 г. Усинск	1978	ПЭС	Усинский район электрических сетей
90	90	12.5.2.00013801	ВЛ 0,4 кВ фидер «Поселок-2» от КТП 10/0,4 кВ №243 в г. Печоре с центром питания от яч. 21 ПС 110/10 кВ «Печора»	ВЛ-0,4 кВ ф. «Поселок-2» КТП №243 г. Печора	2005	ПЭС	Печорский район электрических сетей
91	91	12.5.2.00013802	ВЛ-0,4кВ от ТП 10/0,4 кВ № 85 фидер "КНС-1", фидер "Поселок -1", фидер "Станция обезжелезивания" пос.Луговой с центром питания от РП-1	ВЛ-0,4кВ ТП № 85 ф."КНС-1", ф."Поселок -1", ф."Станция обезжелезивания" п. Белый Ю	1972	ПЭС	Печорский район электрических сетей
92	92	12.5.2.00013803	ВКЛ 0,4 кВ фидер 1 от ТП 10/0,4 кВ №23 в г. Усинск с центром питания от ПС 35/10 кВ «Западная»	ВКЛ-0,4 кВ ф. 1 ТП №23 г. Усинск	1990	ПЭС	Усинский район электрических сетей
93	93	12.5.2.00013804	ВЛ 0,4 кВ от ТП №26 в г. Усинске с центром питания от ПС 35/10кВ "Западная"	ВЛ - 0,4 кВ от ТП № 26 г. Усинск	1990	ПЭС	Усинский район электрических сетей
94	94	12.5.2.00013805	ВЛ 0,4 кВ от ТП №50 в г. Усинске с центром питания от ПС 35/10кВ "Западная"	ВЛ - 0,4 кВ от ТП № 50 г. Усинск	1980	ПЭС	Усинский район электрических сетей

1	2	3	4	5	6	7	8
95	95	12.5.2.00013815	ВЛ 0,4 кВ фидер «Поселок-2» от ТП 10/0,4 кВ №12 в г. Печоре с центром питания от яч. 2 ПС 35/10 кВ «Южная»	ВЛ-0,4 кВ ф. «Поселок-2» ТП №12 г. Печора	1967	ПЭС	Печорский район электрических сетей
96	96	12.5.2.00013819	ВЛ-0,4кВ от КТП №45 фидер "Поселок" пос. Путьец с центром питания от РП-1	ВЛ-0,4кВ КТП №45 ф."Поселок" п. Путьец	1975	ПЭС	Печорский район электрических сетей
97	97	12.5.2.00013838	ВЛ-0,4кВ от ТП 10/0,4 кВ № 2 фидер "Русанова 2/41" г. Печора с центром питания от ПС "Речная"	ВЛ-0,4кВ ТП № 2 ф."Русанова 2/41" г. Печора	1959	ПЭС	Печорский район электрических сетей
98	98	12.5.2.00013839	ВЛ-0,4кВ от ТП 10/0,4 кВ № 4 фидер "Поселок" по ул. Портовая г. Печора с центром питания от ПС "Речная"	ВЛ-0,4кВ ТП № 4 ф."Поселок" г. Печора	1954	ПЭС	Печорский район электрических сетей
99	99	12.5.2.00013840	ВЛ 0,4 кВ фидер 1 от КТП 6/0,4 кВ №272 в с. Колва с центром питания от яч. 4 ПС 35/6 кВ "Парма"	ВЛ-0,4 кВ ф. 1 КТП №272 с. Колва	2001	ПЭС	Усинский район электрических сетей
100	100	12.5.2.00013843	ВЛ 0,4 кВ с.Колва	ВЛ-0,4 кВ с.Колва	2004	ПЭС	Усинский район электрических сетей
101	101	12.5.2.00013845	ВЛ 0,4 кВ фидер 4 "Островского" от ТП 10/0,4 кВ №94 в г. Печоре с центром питания от яч. 8 ПС 110/10 кВ "Городская"	ВЛ-0,4 кВ ф. 4 "Островского" ТП №94 г. Печора	1957	ПЭС	Печорский район электрических сетей
102	102	12.5.2.00013848	ВКЛ 0,4 кВ фидер «Кафе» от ТП 10/0,4 кВ №124 в г. Печоре с центром питания от яч. 1 ПС 110/10 кВ «Западная»	ВКЛ-0,4 кВ ф. «Кафе» ТП №124 г. Печора	1957	ПЭС	Печорский район электрических сетей
103	103	12.5.2.00013849	ВЛ 0,4 кВ фидер "А" от ТП 10/0,4 кВ №128 в п. Путьец с центром питания от яч. 16 ПС 110/10 кВ "Белый Ю"	ВЛ-0,4 кВ ф. "А" ТП №128 п. Путьец	1996	ПЭС	Печорский район электрических сетей
104	104	12.5.2.00013850	ВЛ 0,4 кВ фидер «В» от ТП 10/0,4 кВ №128 в п. Путьец с центром питания от яч. 11 ПС 110/10 кВ «Городская», яч. 16 ПС110/10 кВ «Белый-Ю»	ВЛ-0,4 кВ ф. «В» ТП №128 п. Путьец	1996	ПЭС	Печорский район электрических сетей
105	105	12.5.2.00013852	ВЛ 0,4 кВ фидер "Поселок-2" от ТП 10/0,4 кВ №136 в д. Бызовая с центром питания от яч. 3 ПС 35/10 кВ "Ермак"	ВЛ-0,4 кВ ф. "Поселок-2" ТП №136 д. Бызовая	1986	ПЭС	Печорский район электрических сетей
106	106	12.5.2.00013853	ВКЛ 0,4 кВ фидер 3 от ТП 10/0,4 кВ №137 в г. Печоре с центром питания от яч. 17 ПС 35/10 кВ «Южная»	ВКЛ-0,4 кВ ф. 3 ТП №137 г. Печора	1995	ПЭС	Печорский район электрических сетей
107	107	12.5.2.00013854	ВКЛ 0,4 кВ фидер 1 от ТП 10/0,4 кВ №137 в г. Печоре с центром питания от яч. 17 ПС 35/10 кВ «Южная»	ВКЛ-0,4 кВ ф. 1 ТП №137 г. Печора	1995	ПЭС	Печорский район электрических сетей
108	108	12.5.2.00013855	ВЛ 0,4 кВ от ТП № 146 д. Медвежская с центром питания от ПС 35/10 кВ "Ермак"	ВЛ-0,4 кВ от ТП № 146 д. Медвежская	1980	ПЭС	Печорский район электрических сетей

1	2	3	4	5	6	7	8
109	109	12.5.2.00013856	ВЛ 0,4 кВ фидер «Поселок» от ТП 10/0,4 кВ №148 в г. Печоре с центром питания от яч. 207 ПС 110/10 кВ «Речная»	ВЛ-0,4 кВ ф. «Поселок» ТП 10/0,4 кВ №148 г. Печора	1980	ПЭС	Печорский район электрических сетей
110	110	12.5.2.00013857	ВЛ 0,4 кВ ф. "Почта" от ТП 10/0,4 кВ №149 г. Печора с центром питания от яч. 211 ПС 110/10 кВ "Речная"	ВЛ-0,4 кВ ф. "Почта" ТП №149 г. Печора	1988	ПЭС	Печорский район электрических сетей
111	111	12.5.2.00013860	ВЛ 0,4 кВ фидер "Заготконтора" от ТП 10/0,4 кВ №16 в г. Печоре с центром питания от яч. 7 ПС 35/10 кВ "Речная"	ВЛ-0,4 кВ ф. "Заготконтора" ТП №16 г. Печора	1980	ПЭС	Печорский район электрических сетей
112	112	12.5.2.00013862	ВЛ 0,4 кВ фидер «Поселок-3» от ТП 10/0,4 кВ №18 в г. Печоре с центром питания от яч. 5 ПС 110/10 кВ «Западная»	ВЛ-0,4 кВ «Поселок-3» ТП №18 г. Печора	1963	ПЭС	Печорский район электрических сетей
113	113	12.5.2.00013866	ВЛ 0,4 кВ фидер "Почта" от ТП 10/0,4 кВ №191 в г. Печоре с центром питания от яч. 19 ПС 110/10 кВ "ЖБИ"	ВЛ-0,4 кВ ф. "Почта" ТП №191 г. Печора	1990	ПЭС	Печорский район электрических сетей
114	114	12.5.2.00013867	ВЛ-0,4кВ от ТП 10/0,4 кВ № 20 фидер "Поселок", фидер "Гагарина 34" Печорский проспект г. Печора с центром питания от ПС "Речная"	ВЛ-0,4кВ ТП № 20 ф."Поселок", ф."Гагарина 34" г. Печора	1965	ПЭС	Печорский район электрических сетей
115	115	12.5.2.00013868	ВЛ 0,4 кВ фидер "ДОСААФ" от ТП 10/0,4 кВ №211 в г. Печоре с центром питания от яч. 207 ПС 35/10 кВ "Речная"	ВЛ-0,4 кВ ф. "ДОСААФ" ТП №211 г. Печора	1997	ПЭС	Печорский район электрических сетей
116	116	12.5.2.00013869	ВКЛ 0,4 кВ фидер «Новый» от КТП 10/0,4 кВ №218 в г. Печоре с центром питания от яч. 30 ПС 110/10 кВ «Городская»	ВКЛ-0,4 кВ ф. «Новый» КТП №218 г. Печора	2004	ПЭС	Печорский район электрических сетей
117	117	12.5.2.00013870	ВЛ-0,4кВ от ТП 10/0,4 кВ № 22 фидер "Гараж", фидер "Печорский пр-кт 74, 78" г. Печора с центром питания от ПС "Речная"	ВЛ-0,4кВ ТП № 22 ф."Гараж", ф."Печорский пр-кт 74, 76" г. Печора	1978	ПЭС	Печорский район электрических сетей
118	118	12.5.2.00013871	ВЛ 0,4 кВ фидер "Д" от ТП 10/0,4 кВ №224 в п. Путьец с центром питания от яч. 16 ПС 110/10 "Белый-Ю"	ВЛ-0,4 кВ ф. "Д" ТП №224 п. Путьец	1996	ПЭС	Печорский район электрических сетей
119	119	12.5.2.00013872	ВЛ-0,4кВ от ТП 10/0,4 кВ № 24 фидер "Поселок", фидер"БУС" г. Печора с центром питания от ПС "Речная"	ВЛ-0,4кВ ТП № 24 ф."Поселок", ф."БУС" г. Печора	1954	ПЭС	Печорский район электрических сетей
120	120	12.5.2.00013873	ВЛ-0,4кВ от ТП 10/0,4 кВ № 251 фидер "Московская, Советская", фидер "Промкомбинат" по ул. Московская, Советская, ул.8 марта г. Печора с центром питания от ПС "Городская"	ВЛ-0,4кВ ТП № 251 ф."Московская, Советская", ф."Промкомбинат" г. Печора	1990	ПЭС	Печорский район электрических сетей

1	2	3	4	5	6	7	8
121	121	12.5.2.00013874	ВЛ-0,4кВ от ТП 10/0,4 кВ № 253 фидер "Военкомат", фидер "Школьный переулок", фидер "Советская" г. Печора с центром питания от ПС "Городская"	ВЛ-0,4кВ ТП № 253 ф. "Военкомат", ф. "Школьный переулок", ф. "Советская" г. Печора	1990	ПЭС	Печорский район электрических сетей
122	122	12.5.2.00013875	ВЛ-0,4кВ от ТП 10/0,4 кВ № 253 фидер "Кафе" по ул. Советская г. Печора с центром питания от ПС "Городская"	ВЛ-0,4кВ ТП № 253 ф. "Лесокombинатовская 1" г. Печора	1990	ПЭС	Печорский район электрических сетей
123	123	12.5.2.00013876	ВЛ 0,4 кВ фидер ШЧ-17 от ТП 10/0,4 №255 в г. Печоре с центром питания от яч. 21 ПС 110/10 кВ «Печора»	ВЛ-0,4 кВ ф. ШЧ-17 ТП №255 г. Печора	1990	ПЭС	Печорский район электрических сетей
124	124	12.5.2.00013877	ВЛ-0,4кВ от ТП 10/0,4 кВ № 254 фидер "Советская" по ул. Советская г. Печора с центром питания от ПС 110/10 кВ "Городская"	ВЛ-0,4кВ ТП № 254 ф. "Советская" г. Печора	1990	ПЭС	Печорский район электрических сетей
125	125	12.5.2.00013878	ВЛ-0,4кВ от ТП 10/0,4 кВ № 256 фидер "Советская правая", фидер "Советская левая" по ул. Советская г. Печора с центром питания от ПС "Городская"	ВЛ-0,4кВ от ТП № 256 ф. "Советская правая", ф. "Советская левая" г. Печора	1990	ПЭС	Печорский район электрических сетей
126	126	12.5.2.00013879	ВЛ 0,4 кВ фидер «Строительная правая» от ТП 10/0,4 кВ №257 в г. Печоре с центром питания от яч. 14 ПС 110/10 кВ «Городская»	ВЛ-0,4 кВ ф. «Строительная правая» ТП №257 г. Печора	1990	ПЭС	Печорский район электрических сетей
127	127	12.5.2.00013882	ВЛ-0,4кВ от ТП 10/0,4 кВ № 260 фидер "Советская", фидер "Первомайская" по ул. Советская и Первомайская г. Печора с центром питания от ПС "Городская"	ВЛ-0,4кВ ТП № 260 ф. "Советская", ф. "Первомайская" г. Печора	1990	ПЭС	Печорский район электрических сетей
128	128	12.5.2.00013883	ВЛ 0,4 кВ фидер "Прачечная, аптека" от ТП 10/0,4 №262 в г. Печоре с центром питания от яч. 14 ПС 110/10 кВ "Городская"	ВЛ-0,4 кВ ф. "Прачечная, аптека" ТП №262 г. Печора	1990	ПЭС	Печорский район электрических сетей
129	129	12.5.2.00013884	ВЛ 0,4 кВ фидер "Октябрьская" от ТП 10/0,4 кВ №266 в г. Печоре с центром питания от яч. 14 ПС 110/10 кВ "Городская"	ВЛ-0,4 кВ ф. "Октябрьская" ТП №266 г. Печора	1981	ПЭС	Печорский район электрических сетей
130	130	12.5.2.00013886	ВЛ 0,4 кВ фидер "Магазин" от ТП 10/0,4 кВ №32 в г. Печоре с центром питания от яч. 26 ПС 110/10 кВ "Городская"	ВЛ-0,4 кВ ф. "Магазин" ТП №32 г. Печора	1954	ПЭС	Печорский район электрических сетей
131	131	12.5.2.00013887	ВЛ 0,4 кВ ф. «С» от КТП 10/0,4 кВ №45 в пгт. Путьец с центром питания от яч. 11 ПС 110/10 кВ «Городская»	ВЛ-0,4 кВ ф. «С» КТП №45 пгт. Путьец	1996	ПЭС	Печорский район электрических сетей

1	2	3	4	5	6	7	8
132	132	12.5.2.00013888	ВЛ-0,4кВ от ТП 10/0,4 кВ № 46 фидер "Поселок" по ул. Кошевого г. Печора с центром питания от ПС 110/10 кВ "Западная"	ВЛ-0,4кВ ТП № 46 ф. "Поселок" г. Печора	1954	ПЭС	Печорский район электрических сетей
133	133	12.5.2.00013889	ВЛ-0,4кВ от ТП 10/0,4 кВ № 5 фидер "Поселок", фидер "Детсад" г. Печора с центром питания от ПС 35/10 кВ "Речная"	ВЛ-0,4кВ ТП № 5 ф. "Поселок", ф. "Детсад" г. Печора	1954	ПЭС	Печорский район электрических сетей
134	134	12.5.2.00013890	ВЛ-0,4кВ от ТП 10/0,4 кВ № 259 фидер "Островского" по ул. Островского в г. Печора с центром питания от ПС 110/10 кВ "Городская"	ВЛ-0,4кВ ТП № 259 ф. "Островского" г. Печора	1972	ПЭС	Печорский район электрических сетей
135	135	12.5.2.00013891	ВЛ-0,4кВ от КТП № 52 фидер "Кладбище" сов. Белый-Ю с центром питания ПС "Белый Ю"	ВЛ-0,4кВ КТП № 52 ф. "Кладбище" пос. Путеец	1998	ПЭС	Печорский район электрических сетей
136	136	12.5.2.00013893	ВЛ-0,4кВ от КТП № 62 фидер "1", фидер "2", фидер "3", фидер "4" МК-53 г. Печора с центром питания от ПС "Южная"	ВЛ-0,4кВ КТП № 62 ф. "1", ф. "2", ф. "3", ф. "4" г. Печора	1996	ПЭС	Печорский район электрических сетей
137	137	12.5.2.00013894	ВЛ-0,4кВ от ТП 10/0,4 кВ № 68 фидер "Корст" г. Печора с центром питания от ПС "Печора"	ВЛ-0,4кВ ТП № 68 ф. "Корст" г. Печора	1997	ПЭС	Печорский район электрических сетей
138	138	12.5.2.00013895	ВЛ 0,4 кВ фидер "Подсобное хозяйство" от ТП 10/0,4 кВ №7 в г. Печоре с центром питания от яч. 4 ПС 110/10 кВ "Западная"	ВЛ-0,4 кВ ф. "Подсобное хозяйство" ТП №7 г. Печора	1957	ПЭС	Печорский район электрических сетей
139	139	12.5.2.00013902	ВЛ 0,4 кВ фидер "Поселок" от КТП 10/0,4 кВ №76 в г. Печоре с центром питания от яч. 13 ПС 110/10 кВ "Южная"	ВЛ-0,4 кВ ф. "Поселок" КТП №76 г. Печора	1983	ПЭС	Печорский район электрических сетей
140	140	12.5.2.00013904	ВЛ-0,4кВ от ТП 10/0,4 кВ №83 фидер "ОРС" г. Печора с центром питания от ПС "Южная"	ВЛ-0,4кВ ТП №83 ф. "ОРС" г. Печора	1996	ПЭС	Печорский район электрических сетей
141	141	12.5.2.00013905	ВЛ-0,4кВ от ТП 10/0,4 кВ №84 фидер "1", фидер "2", фидер "3" сов. Луговой с центром питания от РП-1	ВЛ-0,4кВ ТП №84 ф. "1", ф. "2", ф. "3" п. Луговой	1980	ПЭС	Печорский район электрических сетей
142	142	12.5.2.00013906	ВЛ 0,4 кВ фидер «Квартал» от ТП 10/0,4 №86 в п. Луговой с центром питания яч. 11 от ПС 110/10 «Городская»	ВЛ-0,4 кВ ф. «Квартал» ТП №86 п. Луговой	1991	ПЭС	Печорский район электрических сетей
143	143	12.5.2.00013907	ВЛ 0,4 кВ фидер "Ветлаборатория" от КТП 10/0,4 кВ №92 в г. Печоре с центром питания от яч. 19 ПС 110/10 кВ "ЖБИ"	ВЛ-0,4 кВ ф. "Ветлаборатория" КТП №92 г. Печора	1960	ПЭС	Печорский район электрических сетей
144	144	12.5.2.00013908	ВЛ 0,4 кВ фидер «Поселок-1» от КТП 10/0,4 кВ №90 в г. Печоре с центром питания от яч. 23 ПС 110/10 кВ «ЖБИ»	ВЛ-0,4 кВ ф. «Поселок-1» КТП №90 г. Печора	1997	ПЭС	Печорский район электрических сетей

1	2	3	4	5	6	7	8
145	145	12.5.2.00013909	ВЛ-0,4кВ от КТП №78 фидер "Поселок" г. Печора с центром питания от ПС "Южная"	ВЛ-0,4кВ от КТП №78 фидер "Поселок" г. Печора с центром питания от ПС "Южная"	1990	ПЭС	Печорский район электрических сетей
146	146	12.5.2.00013910	ВЛ 0,4 кВ фидер «Кинотеатр» от ТП 10/0,4 кВ №258 в г. Печоре с центром питания от яч. 14 ПС 110/10 кВ «Городская»	ВЛ-0,4 кВ ф. «Кинотеатр» ТП №258 г. Печора	1990	ПЭС	Печорский район электрических сетей
147	147	12.5.2.00013911	ВЛ 0,4 кВ фидер «Поселок-2» от ТП 10/0,4 кВ №12 в г. Печоре с центром питания от яч. 8 ПС 35/10 кВ «Южная»	ВЛ-0,4 кВ ф. «Поселок-2» КТП №201 г. Печора	1991	ПЭС	Печорский район электрических сетей
148	148	12.5.2.00013912	ВЛ-0,4кВ от ТП 10/0,4 кВ № 117 фидер"кВадрат" по ул. Строительная, Пионерская г. Печора с центром питания от ПС "Городская"	ВЛ-0,4кВ ТП № 117 ф. "кВадрат" г. Печора	1960	ПЭС	Печорский район электрических сетей
149	149	12.5.2.00013916	ВЛ 0,4 кВ фидер 3 от ТП 10/0,4 кВ № 43 в д. Захарвань с центром питания от яч. 4 ПС 35/10 кВ "Трош"	ВЛ-0,4 кВ ф. 3 ТП №43 д. Захарвань	1990	ПЭС	Возейский участок
150	150	12.5.2.00013919	ВЛ 0,4 кВ фидер 3 от ТП 10/0,4 кВ № 33 в д. Денисовка с центром питания от яч. 4 ПС 35/10 кВ "Трош"	ВЛ-0,4 кВ ф.3 ТП №33 д. Денисовка	1989	ПЭС	Возейский участок
151	151	12.5.2.00013920	ВЛ 0,4кВ от КТП № 70 в д. Кушшор с центром питания от яч. 5 ЗРУ - 10 кВ на ПС 35/10 кВ "Трош"	ВЛ-0,4кВ от КТП № 70 д. Кушшор	1989	ПЭС	Возейский участок
152	152	12.5.2.00013921	ВЛ 0,4кВ от КТП № 60 в д.Праскань с центром питания от яч. 5 ЗРУ - 10 кВ на ПС 35/10 кВ "Трош"	ВЛ-0,4кВ от КТП № 60 д.Праскань	1989	ПЭС	Возейский участок
153	153	12.5.2.00013922	ВЛ 0,4 кВ фидер Центр 2 от КТП 10/0,4 кВ №50 в с. Щельябож с центром питания от яч. 5 ПС 35/10 кВ «Трош»	ВЛ-0,4 кВ ф. «Центр-2» КТП №50 с. Щельябож	1989	ПЭС	Возейский участок
154	154	12.5.2.00013924	ВЛ 0,4 кВ фидер 1 ТП 6/0,4 кВ №224 в пгт. Парма с центром питания от яч. 14 ПС 35/6 кВ «Парма»	ВЛ 0,4 кВ ф. 1 ТП 6/0,4 кВ №224 пгт. Парма	1975	ПЭС	Усинский район электрических сетей
155	155	12.5.2.00013925	ВЛ 0,4 кВ фидер 2 КТП 6/0,4 кВ №241 в п. Парма с центром питания от яч. 18 ПС 35/6 кВ «Парма»	ВЛ-0,4 кВ ф. 2 КТП №241 п. Парма	1975	ПЭС	Усинский район электрических сетей
156	156	12.5.2.00013926	ВЛ 0,4 кВ от КТП № 242 в п. Парма с центром питания от ПС 35/6кВ "Парма"	ВЛ - 0,4 кВ от КТП № 242 п. Парма	1990	ПЭС	Усинский район электрических сетей
157	157	12.5.2.00013927	ВЛ 0,4 кВ фидер 1 от КТП 6/0,4 кВ №243 в пгт. Парма с центром питания от яч. 18 ПС 35/6 кВ «Парма»	ВЛ-0,4 кВ ф. 1 КТП №243 пгт. Парма	1976	ПЭС	Усинский район электрических сетей
158	158	12.5.2.00013928	ВЛ 0,4 кВ от КТП № 262 в п. Парма с центром питания от ПС 35/6кВ "Парма"	ВЛ - 0,4 кВ от КТП № 262 п. Парма	1977	ПЭС	Усинский район электрических сетей

1	2	3	4	5	6	7	8
159	159	12.5.2.00013929	ВЛ-0,4 кВ фидер 2 от КТП 6/0,4 кВ №264 в пгт. Парма с центром питания от яч. 4 ПС 35/6 кВ «Парма»	ВЛ-0,4 кВ ф. 2 КТП №264 пгт. Парма	1976	ПЭС	Усинский район электрических сетей
160	160	12.5.2.00013930	ВЛ 0,4 кВ фидер 1 от КТП 10/0,4 кВ № 265 в п. Парма с центром питания от яч. 4 ПС 35/6 кВ "Парма"	ВЛ-0,4 кВ ф. 1 КТП №265 п. Парма	1976	ПЭС	Усинский район электрических сетей
161	161	12.5.2.00013931	ВЛ 0,4 кВ фидер 2 от КТП 6/0,4 кВ №289 в п. Парма с центром питания от яч. 6 ПС 35/6 кВ «Парма»	ВЛ-0,4 кВ ф. 2 КТП №289 п. Парма	1975	ПЭС	Усинский район электрических сетей
162	162	12.5.2.00013932	ВЛ 0,4 кВ фидер 1 от КТП 10/0,4 кВ № 276 в с. Колва с центром питания от яч. 4 ПС 35/6 кВ "Парма"	ВЛ-0,4 кВ ф. 1 КТП №276 с. Колва	1976	ПЭС	Усинский район электрических сетей
163	163	12.5.2.00013933	ВЛ 0,4 кВ фидер 1 от КТП 10/0,4 кВ №290 в пгт. Парма с центром питания от яч. 6 ПС 35/6 кВ «Парма»	ВЛ-0,4 кВ ф. 1 КТП №290 пгт. Парма	1977	ПЭС	Усинский район электрических сетей
164	164	12.5.2.00013934	ВЛ 0,4 кВ фидер "Центр" от ТП 10/0,4 кВ №20 в с. Мутный Материк с центром питания от яч. 4 ПС 35/10 кВ "Трош"	ВЛ-0,4 кВ ф. "Центр" ТП №20 с. Мутный Материк	1996	ПЭС	Возейский участок
165	165	12.5.2.00013935	ВЛ 0,4 кВ фидер 2 от КТП 10/0,4 кВ №205 в пгт. Путеец с центром питания от яч. 16 ПС 110/10 кВ «Белый Ю»	ВЛ-0,4 кВ ф. 2 КТП №205 пгт. Путеец	1989	ПЭС	Печорский район электрических сетей
166	166	12.5.2.00013944	ВЛ 0,4 кВ фидер 1 от ТП 6/0,4 кВ №261 в п. Парма с центром питания от яч. 4 ПС 35/6 кВ "Парма"	ВЛ-0,4 кВ ф. 1 ТП №261 п. Парма	1976	ПЭС	Усинский район электрических сетей
167	167	12.5.2.00042910	ВЛ 0,4 кВ фидер 3 от КТП 10/0,4 кВ №18 в с. Усть-Уса с центром питания от яч. 9 ПС 35/10 кВ «Усть-Уса»	ВЛ-0,4 кВ ф. 3 КТП №18 с. Усть-Уса	2010	ПЭС	Возейский участок
168	168	12.5.2.00042932	ВЛ 0,4 кВ фидер 3 от КТП 10/0,4 кВ №17 в д. Новикбож с центром питания от яч. 5 ПС 35/10 кВ "Усть-Уса"	ВЛ-0,4 кВ ф. 3 КТП №17 д. Новикбож	2010	ПЭС	Возейский участок
169	169	12.5.2.00042981	ВЛ 0,4 кВ фидер 3 от ТП 10/0,4 кВ № 40 в д. Захарвань с центром питания от яч. 4 ПС 35/10 кВ "Трош"	ВЛ-0,4 кВ ф. 3 ТП №40 д. Захарвань	2010	ПЭС	Возейский участок
170	170	12.5.2.00048844	ВЛ 0,4 кВ фидер 1 от КТП 6/0,4 кВ №268 в с. Колва с центром питания от яч. 4 ПС 35/6 кВ "Парма"	ВЛ-0,4 кВ ф. 1 КТП №268 с. Колва	2011	ПЭС	Усинский район электрических сетей
171	171	12.5.2.00048847	ВЛ 0,4 кВ фидер 2 от КТП 6/0,4 кВ №268 в с. Колва с центром питания от яч. 4 ПС 35/6 кВ «Парма»	ВЛ-0,4 кВ ф. 2 КТП №268 с. Колва	2011	ПЭС	Усинский район электрических сетей
172	172	12.5.2.00048850	ВЛ 0,4 кВ фидер 3 от КТП 6/0,4 кВ №268 в с. Колва с центром питания от яч. 4 ПС 35/6 кВ «Парма»	ВЛ-0,4 кВ ф. 3 КТП №268 с. Колва	2011	ПЭС	Усинский район электрических сетей

1	2	3	4	5	6	7	8
173	173	12.5.2.00048955	ВЛ 0,4 кВ фидер 1 "Население" от ТП 10/0,4 кВ №21 в с. Мутный Материк с центром питания от яч. 4 ПС 35/10 кВ "Трош"	ВЛ-0,4 кВ ф. 1 "Население" ТП №21 с. Мутный Материк	1996	ПЭС	Возейский участок
174	174	12.5.2.00048956	ВЛ 0,4 кВ фидер "РММ" от ТП 10/0,4 кВ №20 в с. Мутный Материк с центром питания от яч. 4 ПС 35/10 кВ "Трош"	ВЛ-0,4 кВ ф. "РММ" ТП №20 с. Мутный Материк	1996	ПЭС	Возейский участок
175	175	12.5.2.00048957	ВЛ 0,4 кВ фидер "Церковь" от ТП 10/0,4 кВ №20 в с. Мутный Материк с центром питания от яч.4 ПС 35/10 кВ "Трош"	ВЛ-0,4 кВ ф. "Церковь" ТП №20 с. Мутный Материк	1996	ПЭС	Возейский участок
176	176	12.5.2.00048958	ВЛ 0,4 кВ фидер 1 "Больница" от ТП 10/0,4 кВ № 23 в с. Мутный Материк с центром питания от яч. 4 ПС 35/10 кВ "Трош"	ВЛ-0,4 кВ ф. 1 "Больница" ТП №23 с. Мутный Материк	1996	ПЭС	Возейский участок
177	177	12.5.2.00048959	ВЛ 0,4 кВ фидер 2 "Население" от ТП 10/0,4 кВ №23 в с. Мутный Материк с центром питания от яч. 4 ПС 35/10 кВ "Трош"	ВЛ-0,4 кВ ф. 2 "Население" ТП №23 с. Мутный Материк	1996	ПЭС	Возейский участок
178	178	12.5.2.00048960	ВЛ 0,4 кВ фидер 1 "Детский сад" от ТП 10/0,4 кВ №24 в с. Мутный Материк с центром питания от яч. 4 ПС 35/10 кВ "Трош"	ВЛ-0,4 кВ ф. 1 "Детский сад" ТП №24 с. Мутный Материк	1996	ПЭС	Возейский участок
179	179	12.5.2.00048961	ВЛ 0,4 кВ фидер 2 "Население" от ТП 10/0,4 кВ №24 в с. Мутный Материк с центром питания от яч. 4 ПС 35/10 кВ "Трош"	ВЛ-0,4 кВ ф. 2 "Население" ТП №24 с. Мутный Материк	1996	ПЭС	Возейский участок
180	180	12.5.2.00048962	ВЛ 0,4 кВ фидер 3 "Пилорама" от ТП №24 в с. Мутный Материк с центром питания от яч. 4 ПС 35/10 кВ "Трош"	ВЛ-0,4 кВ ф. 3 "Пилорама" ТП №24 с. Мутный Материк	1996	ПЭС	Возейский участок
181	181	12.5.2.00048963	ВЛ 0,4 кВ фидер 2 "Население" от ТП 10/0,4 кВ №25 в с. Мутный Материк с центром питания от яч. 4 ПС 35/10 кВ "Трош"	ВЛ-0,4 кВ ф. 2 "Население" ТП №25 с. Мутный Материк	1996	ПЭС	Возейский участок
182	182	12.5.2.00048964	ВЛ 0,4 кВ фидер 3 "Сельсовет" от ТП 10/0,4 кВ №25 в с. Мутный Материк с центром питания от яч. 4 ПС 35/10 кВ "Трош"	ВЛ-0,4 кВ ф. 3 "Сельсовет" ТП №25 с. Мутный Материк	1996	ПЭС	Возейский участок
183	183	12.5.2.00048965	ВЛ 0,4 кВ фидер 2 "Водобашня" от ТП 10/0,4 кВ №26 в с. Мутный Материк с центром питания от яч. 4 ПС 35/10 кВ "Трош"	ВЛ-0,4 кВ ф. 2 "Водобашня" ТП №26 с. Мутный Материк	1996	ПЭС	Возейский участок

1	2	3	4	5	6	7	8
184	184	12.5.2.00048966	ВЛ 0,4 кВ фидер 3 "Население" от ТП 10/0,4 кВ №26 в с. Мутный Материк с центром питания от яч. 4 ПС 35/10 кВ "Трош"	ВЛ-0,4 кВ ф. 3 "Население" ТП № 26 с. Мутный Материк	1996	ПЭС	Возейский участок
185	185	12.5.2.00048967	ВЛ 0,4 кВ фидер 1 "КДУ" от ТП 10/0,4 кВ №27 в с. Мутный Материк с центром питания от яч. 4 ПС 35/10 кВ "Трош"	ВЛ-0,4 кВ ф. 1 "КДУ" ТП №27 с. Мутный Материк	1996	ПЭС	Возейский участок
186	186	12.5.2.00048968	ВЛ 0,4 кВ фидер 2 "Фермы" от ТП 10/0,4 кВ №27 в с. Мутный Материк с центром питания от яч. 4 ПС 35/10 кВ "Трош"	ВЛ-0,4 кВ ф. 2 "Фермы" ТП №27 с. Мутный Материк	1996	ПЭС	Возейский участок
187	187	12.5.2.00048969	ВЛ 0,4 кВ фидер 1 "Население" от ТП 10/0,4 кВ №28 в с. Мутный Материк с центром питания от яч. 4 ПС 35/10 кВ "Трош"	ВЛ-0,4 кВ ф. 1 "Население" ТП №28 с. Мутный Материк	1996	ПЭС	Возейский участок
188	188	12.5.2.00048970	ВЛ 0,4 кВ фидер 2 "Аэропорт" от ТП 10/0,4 кВ №28 в с. Мутный Материк с центром питания от яч. 4 ПС 35/10 кВ "Трош"	ВЛ-0,4 кВ ф. 2 "Аэропорт" ТП №28 с. Мутный Материк	1996	ПЭС	Возейский участок
189	189	12.5.2.00048971	ВЛ 0,4 кВ фидер 1 "Береговая" от ТП 10/0,4 кВ №31 в д. Денисовка с центром питания от яч. 4 ПС 35/10 кВ "Трош"	ВЛ-0,4 кВ ф. 1 "Береговая" ТП №31 д. Денисовка	1989	ПЭС	Возейский участок
190	190	12.5.2.00048972	ВЛ 0,4 кВ фидер 2 "Ниедз" от ТП 10/0,4 кВ №31 в д. Денисовка с центром питания от яч. 4 от ПС 35/10 кВ "Трош"	ВЛ-0,4 кВ ф. 2 "Ниедз" ТП №31 д. Денисовка	1989	ПЭС	Возейский участок
191	191	12.5.2.00048973	ВЛ 0,4 кВ фидер 3 "Школа" от ТП 10/0,4 кВ № 31 в д. Денисовка с центром питания от яч. 4 ПС 35/10 кВ "Трош"	ВЛ-0,4 кВ ф. 3 "Школа" ТП №31 д. Денисовка	1989	ПЭС	Возейский участок
192	192	12.5.2.00048974	ВЛ 0,4 кВ фидер 1 "Фермы" от ТП 10/0,4 кВ №30 в д. Денисовка с центром питания от яч. 4 ПС 35/10 кВ "Трош"	ВЛ-0,4 кВ ф. 1 "Фермы" ТП №30 д. Денисовка	1989	ПЭС	Возейский участок
193	193	12.5.2.00048975	ВЛ 0,4 кВ фидер 2 "Гараж" от ТП 10/0,4 кВ №30 в д. Денисовка с центром питания от яч. 4 ПС 35/10 кВ "Трош",	ВЛ-0,4 кВ ф. 2 "Гараж" ТП №30 д. Денисовка	1989	ПЭС	Возейский участок
194	194	12.5.2.00048976	ВЛ 0,4 кВ фидер 3 "Молзавод" от ТП 10/0,4 кВ №30 в д. Денисовка с центром питания от яч. 4 ПС 35/10 кВ "Трош"	ВЛ-0,4 кВ ф. 3 "Молзавод" ТП №30 д. Денисовка	1989	ПЭС	Возейский участок
195	195	12.5.2.00048977	ВЛ 0,4 кВ фидер 1 от ТП 10/0,4 кВ № 33 в д. Денисовка с центром питания от яч. 4 ПС 35/10 кВ «Трош»	ВЛ-0,4 кВ ф. 1 ТП №33 д. Денисовка	1989	ПЭС	Возейский участок

1	2	3	4	5	6	7	8
196	196	12.5.2.00048978	ВЛ 0,4 кВ фидер 2 от ТП 10/0,4 кВ №33 в д. Денисовка с центром питания от яч. 4 ПС 35/10 кВ «Трош»	ВЛ-0,4 кВ ф. 2 ТП №33 д. Денисовка	1989	ПЭС	Возейский участок
197	197	12.5.2.00048980	ВЛ 0,23 кВ фидер "Лыжная трасса" от ТП 10/0,4 кВ №33 в д. Денисовка с центром питания от яч. 4 ПС 35/10 кВ "Трош"	ВЛ-0,23 кВ ТП №33 ф. "Лыжная трасса" д. Денисовка	2012	ПЭС	Возейский участок
198	198	12.5.2.00049576	ВЛ 0,4 кВ фидер "Поселок-2" от ТП 10/0,4 кВ №40 по ул. Социалистической, Спортивной, пер. Хоккейному, Д. Каликовой в г. Печоре с центром питания от яч. 26 ПС 110/10 кВ "Городская"	ВЛ-0,4 кВ ф. "Поселок-2" ТП №40 г. Печора	1954	ПЭС	Печорский район электрических сетей
199	199	12.5.2.00050916	ВЛ 0,4 кВ фидер "ТЦ Стройка" от ТП 10/0,4 кВ №131 в г. Печоре с центром питания от яч. 34 ПС 110/10 кВ "Городская"	ВЛ-0,4 кВ ф. "ТЦ Стройка" ТП №131 г. Печора	2012	ПЭС	Печорский район электрических сетей
200	200	12.5.2.00051274	ВЛ-0,4 кВ фидер "Поселок" от ТП 10/0,4 кВ №124 в г. Печоре с центром питания от яч. 1 ПС 110/10 кВ "Западная"	ВЛ-0,4 кВ ф. "Поселок" ТП №124 г. Печора	1957	ПЭС	Печорский район электрических сетей
201	201	12.5.2.00051349	ВЛ 0,4 кВ фидер "Островского-Первомайская" от ТП 10/0,4 кВ №266 в г. Печоре с центром питания от яч. 14 ПС 110/10 кВ "Городская"	ВЛ-0,4 кВ ф. "Островского-Первомайская" ТП №266 г. Печора	1981	ПЭС	Печорский район электрических сетей
202	202	12.5.2.00051350	ВЛ 0,4 кВ фидер "КНС-3" от ТП 10/0,4 кВ №266 в г. Печоре с центром питания от яч. 14 ПС 110/10 кВ "Городская"	ВЛ-0,4 кВ ф. "КНС-3" ТП №266 г. Печора	1981	ПЭС	Печорский район электрических сетей
203	203	12.5.2.00051351	ВЛ 0,4 кВ фидер 1 от КТП 10/0,4 кВ №205 в пгт. Путеец с центром питания от яч. 16 ПС 110/10 кВ «Белый Ю»	ВЛ-0,4 кВ ф. 1 КТП №205 пгт. Путеец	1981	ПЭС	Печорский район электрических сетей
204	204	12.5.2.00051386	ВЛ 0,4 кВ фидер "Поселок-2" от КТП 10/0,4 кВ № 95 в г. Печоре с центром питания от яч. 8 ПС 110/10 кВ "Городская"	ВЛ-0,4 кВ ф. "Поселок-2" КТП № 95 г. Печора	1960	ПЭС	Печорский район электрических сетей
205	205	12.5.2.00051387	ВЛ 0,4 кВ фидер "Поселок-3" от КТП 10/0,4 кВ № 95 в г. Печоре с центром питания от яч. 8 ПС 110/10 кВ "Городская"	ВЛ-0,4 кВ ф. "Поселок-3" КТП № 95 г. Печора	1960	ПЭС	Печорский район электрических сетей
206	206	12.5.2.00051388	ВЛ 0,4 кВ фидер "Магазин" от КТП 10/0,4 кВ № 99 в г. Печоре с центром питания от яч. 8 ПС 110/10 кВ "Городская"	ВЛ-0,4 кВ ф. "Магазин" КТП № 99 г. Печора	1960	ПЭС	Печорский район электрических сетей

1	2	3	4	5	6	7	8
207	207	12.5.2.00051395	ВЛ 0,4 кВ фидер 2 от КТП 10/0,4 кВ №261 в г. Парма с центром питания от яч. 4 ПС 110/10 кВ "Парма"	ВЛ-0,4 кВ ф. 2 КТП №261 п. Парма	2012	ПЭС	Усинский район электрических сетей
208	208	12.5.2.00051396	ВЛ-0,4 кВ фидер "Коттеджный поселок" от КТП 10/0,4 кВ №95 в г. Печоре с центром питания от яч. 8. ПС 110/10 кВ "Городская"	ВЛ-0,4 кВ ф. "Коттеджный поселок" КТП №95 г. Печора	2012	ПЭС	Печорский район электрических сетей
209	209	12.5.2.00052738	ВЛ 0,4 кВ фидер 1 от ТП 10/0,4 кВ №2 в с. Усть-Уса с центром питания от яч. 4, 9 ПС 35/10 кВ "Усть-Уса"	ВЛ-0,4 кВ ф. 1 ТП №2 с. Усть-Уса	2004	ПЭС	Возейский участок
210	210	12.5.2.00052739	ВЛ 0,4 кВ фидер 2 от ТП 10/0,4 кВ №2 в с. Усть-Уса с центром питания от яч. 4, 9 ПС 35/10 кВ "Усть-Уса"	ВЛ-0,4 кВ ф. 2 ТП №2 с. Усть-Уса	2004	ПЭС	Возейский участок
211	211	12.5.2.00052740	ВЛ 0,4 кВ фидер 3 от ТП 10/0,4 кВ №2 в с. Усть-Уса с центром питания от яч. 4, 9 ПС 35/10 кВ "Усть-Уса"	ВЛ-0,4 кВ ф. 3 ТП №2 с. Усть-Уса	2004	ПЭС	Возейский участок
212	212	12.5.2.00052741	ВЛ 0,4 кВ фидер 4 от ТП 10/0,4 кВ №2 в с. Усть-Уса с центром питания от яч. 4, 9 ПС 35/10 кВ "Усть-Уса"	ВЛ-0,4 кВ ф. 4 ТП №2 с. Усть-Уса	2004	ПЭС	Возейский участок
213	213	12.5.2.00052742	ВЛ 0,4 кВ фидер 1 от ТП 10/0,4 кВ №3 в с. Усть-Уса с центром питания от яч. 4, 9 ПС 35/10 кВ "Усть-Уса"	ВЛ-0,4 кВ ф. 1 ТП №3 с. Усть-Уса	2004	ПЭС	Возейский участок
214	214	12.5.2.00052743	ВЛ 0,4 кВ фидер 2 от ТП 10/0,4 кВ №3 в с. Усть-Уса с центром питания от яч. 4, 9 ПС 35/10 кВ "Усть-Уса"	ВЛ-0,4 кВ ф. 2 ТП №3 с. Усть-Уса	2004	ПЭС	Возейский участок
215	215	12.5.2.00052744	ВЛ 0,4 кВ фидер 1 от ТП 10/0,4 кВ №4 в с. Усть-Уса с центром питания от яч. 4, 9 ПС 35/10 кВ "Усть-Уса"	ВЛ-0,4 кВ ф. 1 ТП №4 с. Усть-Уса	2004	ПЭС	Возейский участок
216	216	12.5.2.00052745	ВЛ 0,4 кВ фидер 2 от ТП 10/0,4 кВ №4 в с. Усть-Уса с центром питания от яч. 4, 9 ПС 35/10 кВ "Усть-Уса"	ВЛ-0,4 кВ ф. 2 ТП №4 с. Усть-Уса	2004	ПЭС	Возейский участок
217	217	12.5.2.00052746	ВЛ 0,4 кВ фидер 3 от ТП 10/0,4 кВ №4 в с. Усть-Уса с центром питания от яч. 4, 9 ПС 35/10 кВ "Усть-Уса"	ВЛ-0,4 кВ ф. 3 ТП №4 с. Усть-Уса	2004	ПЭС	Возейский участок
218	218	12.5.2.00052747	ВЛ 0,4 кВ фидер 4 от ТП 10/0,4 кВ №4 в с. Усть-Уса с центром питания от яч. 4, 9 ПС 35/10 кВ "Усть-Уса"	ВЛ-0,4 кВ ф. 4 ТП №4 с. Усть-Уса	2004	ПЭС	Возейский участок
219	219	12.5.2.00052748	ВЛ 0,4 кВ фидер 1 от ТП 10/0,4 кВ №5 в с. Усть-Уса с центром питания от яч. 4, 9 ПС 35/10 кВ "Усть-Уса"	ВЛ-0,4 кВ ф. 1 ТП №5 с. Усть-Уса	2004	ПЭС	Возейский участок
220	220	12.5.2.00052749	ВЛ 0,4 кВ фидер 2 от ТП 10/0,4 кВ №5 в с. Усть-Уса с центром питания от яч. 4, 9 ПС 35/10 кВ "Усть-Уса"	ВЛ-0,4 кВ ф. 2 ТП №5 с. Усть-Уса	2004	ПЭС	Возейский участок
221	221	12.5.2.00052750	ВЛ 0,4 кВ фидер 5 от ТП 10/0,4 кВ №7 в с. Усть-Уса с центром питания от яч. 4, 9 ПС 35/10 кВ "Усть-Уса"	ВЛ-0,4 кВ ф. 5 ТП №7 с. Усть-Уса	2004	ПЭС	Возейский участок

1	2	3	4	5	6	7	8
222	222	12.5.2.00052751	ВЛ 0,4 кВ фидер 7 от ТП 10/0,4 кВ №7 в с. Усть-Уса с центром питания от яч. 4, 9 ПС 35/10 кВ "Усть-Уса"	ВЛ-0,4 кВ ф. 7 ТП №7 с. Усть-Уса	2004	ПЭС	Возейский участок
223	223	12.5.2.00052752	ВЛ 0,4 кВ фидер 8 от ТП 10/0,4 кВ №7 в с. Усть-Уса с центром питания от яч. 4, 9 ПС 35/10 кВ "Усть-Уса"	ВЛ-0,4 кВ ф. 8 ТП №7 с. Усть-Уса	2004	ПЭС	Возейский участок
224	224	12.5.2.00052753	ВЛ 0,4 кВ фидер 1 от ТП 10/0,4 кВ №8 в с. Усть-Уса с центром питания от яч. 4, 9 ПС 35/10 кВ "Усть-Уса"	ВЛ-0,4 кВ ф. 1 ТП №8 с. Усть-Уса	2004	ПЭС	Возейский участок
225	225	12.5.2.00052754	ВЛ 0,4 кВ фидер 2 от ТП 10/0,4 кВ №8 в с. Усть-Уса с центром питания от яч. 4, 9 ПС 35/10 кВ "Усть-Уса"	ВЛ-0,4 кВ ф. 2 ТП №8 с. Усть-Уса	2004	ПЭС	Возейский участок
226	226	12.5.2.00052755	ВЛ 0,4 кВ фидер 1 от ТП 10/0,4 кВ №12 в с. Усть-Уса с центром питания от яч. 4, 9 ПС 35/10 кВ "Усть-Уса"	ВЛ-0,4 кВ ф. 1 ТП №12 с. Усть-Уса	2004	ПЭС	Возейский участок
227	227	12.5.2.00052809	ВЛ 0,23 кВ фидер 1 от КТП 10/0,23 кВ №355 в г. Усинске с центром питания от яч. 12 ПС 35/10 кВ "Западная"	ВЛ-0,23 кВ ф. 1 КТП №355 г. Усинск	2013	ПЭС	Усинский район электрических сетей
228	228	12.5.2.00052812	ВЛ 0,4 кВ фидер 1 от КТП 6/0,4 кВ №299 в с. Колва с центром питания от яч. 4 ПС 35/6 кВ "Парма"	ВЛ-0,4 кВ ф. 1 КТП №299 с. Колва	2013	ПЭС	Усинский район электрических сетей
229	229	12.5.2.00053051	ВЛ 0,4 кВ фидер 2 от ТП 10/0,4 кВ №42 в д. Захарвань с центром питания от яч. 4 ПС 35/10 кВ "Трош"	ВЛ-0,4 кВ ф. 2 ТП №42 д. Захарвань	1990	ПЭС	Возейский участок
230	230	12.5.2.00053052	ВЛ 0,4 кВ фидер 3 от ТП 10/0,4 кВ №42 в д. Захарвань с центром питания от яч. 4 ПС 35/10 кВ "Трош"	ВЛ-0,4 кВ ф. 3 ТП №42 д. Захарвань	1990	ПЭС	Возейский участок
231	231	12.5.2.00053053	ВЛ 0,4 кВ фидер 1 от ТП 10/0,4 кВ №43 в д. Захарвань с центром питания от яч. 4 ПС 35/10 кВ "Трош"	ВЛ-0,4 кВ ф. 1 ТП №43 д. Захарвань	1990	ПЭС	Возейский участок
232	232	12.5.2.00053054	ВЛ 0,4 кВ фидер 1 от ТП 10/0,4 кВ №40 в д. Захарвань с центром питания от яч. 4 ПС 35/10 кВ "Трош"	ВЛ-0,4 кВ ф. 1 ТП №40 д. Захарвань	1990	ПЭС	Возейский участок
233	233	12.5.2.00053055	ВЛ 0,4 кВ фидер 2 от ТП 10/0,4 кВ №40 в д. Захарвань с центром питания от яч. 4 ПС 35/10 кВ "Трош"	ВЛ-0,4 кВ ф. 2 ТП №40 д. Захарвань	1990	ПЭС	Возейский участок
234	234	12.5.2.00053056	ВЛ 0,4 кВ фидер 4 от ТП 10/0,4 кВ №40 в д. Захарвань с центром питания от яч. 4 ПС 35/10 кВ "Трош"	ВЛ-0,4 кВ ф. 4 ТП №40 д. Захарвань	1990	ПЭС	Возейский участок

1	2	3	4	5	6	7	8
235	235	12.5.2.00053198	ВЛ 0,4 кВ фидер 3 "Магазин" от ТП 10/0,4 кВ №94 в г. Печоре с центром питания от яч. 8 ПС 110/10 кВ "Городская"	ВЛ-0,4 кВ ф. 3 "Магазин" ТП №94 г. Печора	1957	ПЭС	Печорский район электрических сетей
236	236	12.5.2.00053199	ВЛ 0,4 кВ фидер 2 "Московская" от ТП 10/0,4 кВ №94 в г. Печоре с центром питания от яч. 8 ПС 110/10 кВ "Городская"	ВЛ-0,4 кВ ф. 2 "Московская" ТП №94 г. Печора	1957	ПЭС	Печорский район электрических сетей
237	237	12.5.2.00053200	ВЛ 0,4 кВ фидер 1 "Переулок Северный" от ТП 10/0,4 кВ №94 в г. Печоре с центром питания от яч. 8 ПС 110/10 кВ "Городская"	ВЛ-0,4 кВ ф. 1 "Переулок Северный" ТП №94 г. Печора	1957	ПЭС	Печорский район электрических сетей
238	238	12.5.2.00053207	ВЛ 0,4 кВ фидер "Поселок-2" от ТП 10/0,4 кВ №247 в д. Конецбор с центром питания от яч. 3 ПС 35/10 кВ "Ермак"	ВЛ-0,4 кВ ф. "Поселок-2" ТП №247 д. Конецбор	1976	ПЭС	Печорский район электрических сетей
239	239	12.5.2.00053208	ВЛ 0,4 кВ фидер "Поселок" от ТП 10/0,4 кВ №147 в д. Конецбор с центром питания от яч. 3 ПС 35/10 кВ "Ермак"	ВЛ-0,4 кВ ф. "Поселок" ТП №147 д. Конецбор	1972	ПЭС	Печорский район электрических сетей
240	240	12.5.2.00053210	ВЛ 0,4 кВ фидер 1 от КТП 10/0,4 кВ №17 в д. Новикбож с центром питания от яч. 5 ПС 35/10 кВ "Усть-Уса"	ВЛ-0,4 кВ ф. 1 КТП №17 д. Новикбож	2010	ПЭС	Возейский участок
241	241	12.5.2.00053230	ВЛ 0,4 кВ фидер 2 от КТП 6/0,4 кВ №244 в п. Парма с центром питания от яч. 406 ПС 35/6 кВ "Парма"	ВЛ-0,4 кВ ф. 2 КТП №244 п. Парма	2013	ПЭС	Усинский район электрических сетей
242	242	12.5.2.00053572	ВЛ 0,4 кВ фидер 1 от ТП 10/0,4 кВ №42 в д. Захарвань с центром питания от яч. 4 ПС 35/10 кВ «Трош»,	ВЛ-0,4 кВ ф. 1 ТП №42 д. Захарвань	2013	ПЭС	Возейский участок
243	243	12.5.2.00053573	ВЛ 0,4 кВ фидер 1 "Население" от КТП 10/0,4 кВ №26 в с. Мутный Материк с центром питания от яч. 4 ПС 35/10 кВ "Трош"	ВЛ-0,4 кВ ф. 1 "Население" КТП №26 с. Мутный Материк	2013	ПЭС	Возейский участок
244	244	12.5.2.00053578	ВЛ 0,4 кВ фидер 2 от КТП 10/0,4 кВ №276 в с. Колва с центром питания от яч. 4 ПС 35/6 кВ "Парма"	ВЛ-0,4 кВ ф. 2 КТП №276 с. Колва	1976	ПЭС	Усинский район электрических сетей
245	245	12.5.2.00053583	ВЛ 0,4 кВ фидер "Поселок-2" от КТП 10/0,4 кВ №76 в г. Печоре с центром питания от яч. 13 ПС 110/10 кВ "Южная"	ВЛ-0,4 кВ ф. "Поселок-2" КТП №76 г. Печора	1983	ПЭС	Печорский район электрических сетей
246	246	12.5.2.00053584	ВЛ 0,4 кВ фидер "Дар" от КТП 10/0,4 кВ №76 в г. Печоре с центром питания от яч. 13 ПС 110/10 кВ "Южная"	ВЛ-0,4 кВ ф. "Дар" КТП №76 г. Печора	1983	ПЭС	Печорский район электрических сетей

1	2	3	4	5	6	7	8
247	247	12.5.2.00053589	ВЛ 0,4 кВ фидер "Поселок-1" от ТП 10/0,4 кВ №136 в д. Бызовая с центром питания от яч. 3 ПС 35/10 кВ "Ермак"	ВЛ-0,4 кВ ф. "Поселок-1" ТП №136 д. Бызовая	1986	ПЭС	Печорский район электрических сетей
248	248	12.5.2.00053592	ВЛ 0,4 кВ фидер 2 от КТП 10/0,4 кВ №265 в п. Парма с центром питания от яч. 4 ПС 35/6 кВ "Парма"	ВЛ-0,4 кВ ф. 2 КТП №265 п. Парма	1976	ПЭС	Усинский район электрических сетей
249	249	12.5.2.00054091	ВЛ 0,4 кВ фидер "Метеостанция" от ТП 10/0,4 кВ №7 в г. Печоре с центром питания от яч. 4 ПС 110/10 кВ "Западная"	ВЛ-0,4 кВ ф. "Метеостанция" ТП №7 г. Печора	1957	ПЭС	Печорский район электрических сетей
250	250	12.5.2.00054126	ВЛ 0,4 кВ фидер 1 "Ферма" от КТП 16/6/0,4 кВ №227 в г. Усинск с центром питания от яч. 14 ПС 35/6 кВ "Парма"	ВЛ-0,4 кВ ф. 1 "Ферма" КТП №227 г. Усинск	2014	ПЭС	Усинский район электрических сетей
251	251	12.5.2.00054135	ВЛ 0,4 кВ фидер "ООО Северный" от ТП 10/0,4 кВ №133 в г. Печоре с центром питания от яч. 22 ПС 110/10 кВ "Городская"	ВЛ-0,4 кВ ф. "ООО Северный" ТП №133 г. Печора	2014	ПЭС	Печорский район электрических сетей
252	252	12.5.2.00054142	ВЛ 0,23 кВ фидер "Рекламный щит" от мачтовой ТП 10/0,23 кВ №356 в г. Усинске с центром питания от яч. 12 ПС 35/10 кВ "Западная"	ВЛ-0,23 кВ ф. "Рекламный щит" МТП №356 г. Усинск	2014	ПЭС	Усинский район электрических сетей
253	253	12.5.2.00054159	ВЛ 0,4 кВ фидер "Гараж" от ТП 10/0,4 кВ №7 в г. Печоре с центром питания от яч. 4 ПС 110/10 кВ "Западная"	ВЛ-0,4 кВ ф. "Гараж" ТП №7 г. Печора	1957	ПЭС	Печорский район электрических сетей
254	254	12.5.2.00054769	ВЛ 0,4 кВ фидер 1 от КТП 6/0,4 кВ №289 в пгт. Парма с центром питания от яч. 6 ПС 35/6 кВ "Парма"	ВЛ-0,4 кВ ф. 1 КТП №289 пгт. Парма	1975	ПЭС	Усинский район электрических сетей
255	255	12.5.2.00054958	ВЛ 0,4 кВ фидер «Поселок-2» от КТП 10/0,4 кВ №90 в г. Печоре с центром питания от яч. 23 ПС 110/10 кВ «ЖБИ»	ВЛ-0,4 кВ ф. «Поселок-2» КТП №90 г. Печора	1997	ПЭС	Печорский район электрических сетей
256	256	12.5.2.00055083	ВЛ 0,4 кВ фидер 1 от КТП 6/0,4 кВ №241 в п. Парма с центром питания от яч. 18 ПС 35/6 кВ «Парма»	ВЛ-0,4 кВ ф. 1 КТП №241 п. Парма	1975	ПЭС	Усинский район электрических сетей
257	257	12.5.2.00055285	ВЛ 0,4 кВ фидер 1 от КТП 10/0,4 кВ №14 в д. Новикбож с центром питания от яч. 5 ПС 35/10 кВ «Усть-Уса»	ВЛ-0,4 кВ ф. 1 КТП №14 д. Новикбож	1986	ПЭС	Возейский участок
258	258	12.5.2.00055286	ВЛ 0,4 кВ фидер 2 от КТП 10/0,4 кВ №14 в д. Новикбож с центром питания от яч. 5 ПС 35/10 кВ «Усть-Уса»	ВЛ-0,4 кВ ф. 2 КТП №14 д. Новикбож	1986	ПЭС	Возейский участок
259	259	12.5.2.00055287	ВЛ 0,4 кВ фидер 3 от КТП 10/0,4 кВ №14 в д. Новикбож с центром питания от яч. 5 ПС 35/10 кВ «Усть-Уса»	ВЛ-0,4 кВ ф. 3 КТП №14 д. Новикбож	1986	ПЭС	Возейский участок

1	2	3	4	5	6	7	8
260	260	12.5.2.00055467	ВЛ 0,4 кВ фидер «Поселок-1» от ТП 10/0,4 кВ №8 в г. Печоре с центром питания от яч. 26 ПС 110/10 кВ «Городская»	ВЛ-0,4 кВ ф. «Поселок-1» ТП №8 г. Печора	1957	ПЭС	Печорский район электрических сетей
261	261	12.5.2.00055468	ВЛ 0,4 кВ фидер «Поселок-1» от КТП 10/0,4 кВ №243 в г. Печоре с центром питания от яч. 21 ПС 110/10 кВ «Печора»	ВЛ-0,4 кВ ф. «Поселок-1» КТП №243 г. Печора	2005	ПЭС	Печорский район электрических сетей
262	262	12.5.2.00055469	ВЛ 0,4 кВ фидер «Поселок-1» от ТП 10/0,4 кВ №12 в г. Печоре с центром питания от яч. 2 ПС 35/10 кВ «Южная»	ВЛ-0,4 кВ ф. «Поселок-1» ТП №12 г. Печора	1967	ПЭС	Печорский район электрических сетей
263	263	12.5.2.00055470	ВЛ 0,4 кВ фидер «Поселок-1» от КТП 10/0,4 кВ №201 в г. Печоре с центром питания от яч. 8 ПС 35/10 кВ «Южная»	ВЛ-0,4 кВ ф. «Поселок-1» КТП №201 г. Печора	1991	ПЭС	Печорский район электрических сетей
264	264	12.5.2.00055471	ВЛ 0,4 кВ фидер «Поселок-1» от ТП 10/0,4 кВ №18 в г. Печоре с центром питания от яч. 5 ПС 110/10 кВ «Западная»	ВЛ-0,4 кВ ф. «Поселок-1» ТП №18 г. Печора	1963	ПЭС	Печорский район электрических сетей
265	265	12.5.2.00055472	ВЛ 0,4 кВ фидер «Поселок-2» от ТП 10/0,4 кВ №18 в г. Печоре с центром питания от яч. 5 ПС 110/10 кВ «Западная»	ВЛ-0,4 кВ ф. «Поселок-2» ТП №18 г. Печора	1963	ПЭС	Печорский район электрических сетей
266	266	12.5.2.00055473	ВЛ 0,4 кВ фидер 1 от ТП 10/0,4 кВ №160 в г. Печоре с центром питания от яч. 21 ПС 110/10 кВ «Печора»	ВЛ-0,4 кВ ф. 1 ТП №160 г. Печора	1963	ПЭС	Печорский район электрических сетей
267	267	12.5.2.00056115	ВЛ 0,4 кВ фидер «Набережная» от КТП 10/0,4 кВ №50 в с. Щельябож с центром питания от яч. 5 ПС 35/10 кВ «Трош»	ВЛ-0,4 кВ ф. «Набережная» КТП №50 с. Щельябож	1989	ПЭС	Возейский участок
268	268	12.5.2.00056116	ВЛ 0,4 кВ фидер «Ферма» от КТП 10/0,4 кВ №50 в с. Щельябож с центром питания от яч. 5 ПС 35/10 кВ «Трош»	ВЛ-0,4 кВ ф. «Ферма» КТП №50 с. Щельябож	1989	ПЭС	Возейский участок
269	269	12.5.2.00056117	ВЛ 0,4 кВ фидер «Центр-1» от КТП 10/0,4 кВ №50 в с. Щельябож с центром питания от яч. 5 ПС 35/10 кВ «Трош»	ВЛ-0,4 кВ ф. «Центр-1» КТП №50 с. Щельябож	1989	ПЭС	Возейский участок
270	270	12.5.2.00056119	ВЛ 0,4 кВ фидер «ГСМ» от КТП 10/0,4 кВ №51 в с. Щельябож с центром питания от яч. 5 ПС 35/10 кВ «Трош»	ВЛ-0,4 кВ ф. «ГСМ» КТП №51 с. Щельябож	2004	ПЭС	Возейский участок
271	271	12.5.2.00056120	ВЛ 0,4 кВ фидер «Школа» от КТП 10/0,4 кВ №51 в с. Щельябож с центром питания от яч. 5 ПС 35/10 кВ «Трош»	ВЛ-0,4 кВ ф. «Школа» КТП №51 с. Щельябож	2004	ПЭС	Возейский участок

1	2	3	4	5	6	7	8
272	272	12.5.2.00056839	ВЛ 0,4 кВ фидер «Администрация» от КТП 10/0,4 кВ №244 в п. Парма с центром питания от яч. 18 ПС 35/6 кВ «Парма»	ВЛ-0,4 кВ ф. «Администрация» КТП №244 п. Парма	1977	ПЭС	Усинский район электрических сетей
273	273	12.5.2.00056967	ВЛ 0,4 кВ фидер "ул. Западная" от ТП 10/0,4 кВ №193 в г. Печоре с центром питания от яч. 4 ПС 110/10 кВ "Западная"	ВЛ-0,4 кВ ф. "ул. Западная" ТП №193 г. Печора	2015	ПЭС	Печорский район электрических сетей
274	274	12.5.2.00056980	ВЛ 0,4 кВ фидер 1 от КТП 10/0,4 кВ №163 в г. Печоре с центром питания от яч. 16 ПС 110/10 кВ «Белый-Ю»	ВЛ-0,4 кВ ф. 1 КТП №163 г. Печора	1996	ПЭС	Печорский район электрических сетей
275	275	12.5.2.00056981	ВЛ 0,4 кВ фидер 2 от КТП 10/0,4 кВ №163 в г. Печоре с центром питания от яч. 16 ПС 110/10 кВ «Белый-Ю»	ВЛ-0,4 кВ ф. 2 КТП №163 г. Печора	1996	ПЭС	Печорский район электрических сетей
276	276	12.5.2.00056982	ВЛ 0,4 кВ фидер 3 от КТП 10/0,4 кВ №163 в г. Печоре с центром питания от яч. 16 ПС 110/10 кВ «Белый-Ю»	ВЛ-0,4 кВ ф. 3 КТП №163 г. Печора	1996	ПЭС	Печорский район электрических сетей
277	277	12.5.2.00057088	ВЛ-0,4 кВ фидер 1 от КТП 6/0,4 кВ №264 в пгт. Парма с центром питания от яч. 4 ПС 35/6 кВ «Парма»	ВЛ-0,4 кВ ф. 1 КТП №264 пгт. Парма	1976	ПЭС	Усинский район электрических сетей
278	278	12.5.2.00057199	ВЛ 0,4 кВ ф. «Кафе» от ТП 10/0,4 кВ №22 в г. Усинске с центром питания яч. 3 ПС 35/10 кВ «Промбаза»	ВЛ-0,4 кВ ф. «Кафе» ТП №22 г. Усинск	2015	ПЭС	Усинский район электрических сетей
279	279	12.5.2.00057206	ВЛ 0,4 кВ фидер «ГРП-9» от ТП 10/0,4 кВ №64 в г. Печоре с центром питания яч. 307, 103 ПС 35/10 кВ «Речная»	ВЛ-0,4 кВ ф. «ГРП-9» ТП №64 г. Печора	2015	ПЭС	Печорский район электрических сетей
280	280	12.5.2.00057488	ВЛ 0,4 кВ фидер «Автомойка» от ТП 10/0,4 кВ №106 в г. Печоре с центром питания от яч. 21, 7 ПС 220/110/35/10 кВ «Печора»	ВЛ-0,4 кВ ф. «Автомойка» ТП №106 г. Печора	2015	ПЭС	Печорский район электрических сетей
281	281	12.5.2.00057492	ВЛ 0,4 кВ фидер 2 от КТП 6/0,4 кВ №299 в с. Колва с центром питания от яч. 4 ПС 35/6 кВ "Парма"	ВЛ-0,4 кВ ф. 2 КТП №299 с. Колва	2015	ПЭС	Усинский район электрических сетей
282	282	12.5.2.00057815	ВЛ 0,4 кВ фидер «СТО» от ТП 10/0,4 кВ №202 в г. Печоре с центром питания яч. 14 ПС 110/35/10 кВ «Городская»	ВЛ-0,4 кВ ф. «СТО» ТП №202 г. Печора	2015	ПЭС	Печорский район электрических сетей
283	283	12.5.2.00057819	ВЛ 0,4 кВ фидер «Гаражи» от ТП 10/0,4 кВ №15 в г. Печоре с центром питания яч. 207 ПС 110/35/10 кВ «Речная»	ВЛ-0,4 кВ ф. «Гаражи» ТП №15 г. Печора	2015	ПЭС	Печорский район электрических сетей
284	284	12.5.2.00057879	ВЛ 0,4 кВ фидер Советская от ТП 10/0,4 №255 в г. Печоре с центром питания от яч. 21 ПС 110/10 кВ «Печора»	ВЛ-0,4 кВ ф. Советская ТП №255 г. Печора	1990	ПЭС	Печорский район электрических сетей

1	2	3	4	5	6	7	8
285	285	12.5.2.00057893	ВЛ 0,4 кВ фидер «КНС» от ТП 10/0,4 №86 в п. Луговой с центром питания яч. 11 от ПС 110/10 «Городская»	ВЛ-0,4 кВ ф. «КНС» ТП №86 п. Луговой	1991	ПЭС	Печорский район электрических сетей
286	286	12.5.2.00057894	ВЛ 0,4 кВ фидер «Поселок» от ТП 10/0,4 кВ №86 в п. Луговой с центром питания яч. 11 от ПС 110/10 кВ «Городская»	ВЛ-0,4 кВ ф. «Поселок» ТП №86 п. Луговой	1991	ПЭС	Печорский район электрических сетей
287	287	12.5.2.00058852	ВКЛ 0,4 кВ фидер 6 от КТП 10/0,4 кВ №9 в с. Усть-Уса с центром питания от яч. 4 ПС 35/10 кВ «Усть-Уса»	ВКЛ-0,4 кВ ф. 6 КТП №9 с. Усть-Уса	2016	ПЭС	Возейский участок
288	288	12.5.2.00058924	ВЛ-0,4 кВ фидер 1 от КТП 10/0,4 №13 в д. Новикбож с центром питания от яч. 5 ПС 35/10 кВ «Усть-Уса»	ВЛ-0,4 кВ ф. 1 КТП №13 д. Новикбож	1986	ПЭС	Возейский участок
289	289	12.5.2.00058925	ВЛ-0,4 кВ фидер 2 от КТП 10/0,4 №13 в д. Новикбож с центром питания от яч. 5 ПС 35/10 кВ «Усть-Уса»	ВЛ-0,4 кВ ф. 2 КТП №13 д. Новикбож	1986	ПЭС	Возейский участок
290	290	12.5.2.00058926	ВЛ-0,4 кВ фидер 1 от КТП 10/0,4 кВ №16 в д. Новикбож с центром питания от яч. 5 ПС 35/10 кВ «Усть-Уса»	ВЛ-0,4 кВ ф. 1 КТП №16 д. Новикбож	1986	ПЭС	Возейский участок
291	291	12.5.2.00058927	ВЛ-0,4 кВ фидер 1 от КТП 10/0,4 №52 в с. Щельябож с центром питания от яч. 5 ПС 35/10 кВ «Трош»	ВЛ-0,4 кВ ф. 1 КТП №52 с. Щельябож	1986	ПЭС	Возейский участок
292	292	12.5.2.00059539	ВЛ 0,4 кВ фидер 2 от КТП 6/0,4 кВ №240 в пгт. Парма с центром питания от яч. 18 ПС 35/6 кВ «Парма»	ВЛ-0,4 кВ ф. 2 КТП №240 пгт. Парма	1980	ПЭС	Усинский район электрических сетей
293	293	12.5.2.00059540	ВЛ 0,4 кВ фидер 2 от КТП 6/0,4 кВ №287 в пгт. Парма с центром питания от яч. 6 ПС 35/6 кВ «Парма»	ВЛ-0,4 кВ ф. 2 КТП №287 пгт. Парма	1976	ПЭС	Усинский район электрических сетей
294	294	22.5.2.00060233	ВЛ 0,4 кВ фидер «Островского-67а» от кабельной сборки 0,4 кВ по ул. Островского д. 67 в г. Печоре с центром питания от яч. 207 ПС 110/10 кВ «Речная»	ВЛ-0,4 кВ ф. «Островского-67а» кабельная сборка 0,4 кВ ул. Островского д. 67 г. Печора	2017	ПЭС	Печорский район электрических сетей
295	295	22.5.2.00060242	ВЛ 0,4 кВ фидер «Монолит» от ТП 10/0,4 кВ №130 в г. Печоре с центром питания от яч. 15 ПС 110/10 кВ «Белый Ю»	ВЛ-0,4 кВ ф. «Монолит» ТП №130 г. Печора	2017	ПЭС	Печорский район электрических сетей
296	296	22.5.2.00060313	ВЛ 0,4 кВ фидер «Советская» от ТП 10/0,4 кВ №258 в г. Печоре с центром питания от яч. 14 ПС 110/10 кВ «Городская»	ВЛ-0,4 кВ ф. «Советская» ТП №258 г. Печора	1990	ПЭС	Печорский район электрических сетей
297	297	22.5.2.00060314	ВЛ 0,4 кВ фидер «Островского» от ТП 10/0,4 кВ №258 в г. Печоре с центром питания от яч. 14 ПС 110/10 кВ «Городская»	ВЛ-0,4 кВ ф. «Островского» ТП №258 г. Печора	1990	ПЭС	Печорский район электрических сетей

1	2	3	4	5	6	7	8
298	298	22.5.2.00060315	ВЛ 0,4 кВ фидер «Поселок-1» от ТП 10/0,4 кВ №258 в г. Печоре с центром питания от яч. 14 ПС 110/10 кВ «Городская».	ВЛ-0,4 кВ ф. «Поселок-1» ТП №258 г. Печора	1990	ПЭС	Печорский район электрических сетей
299	299	22.5.2.00060364	ВЛ-0,4 кВ фидер 5 от КТП 10/0,4 кВ №33 в д. Денисовка с центром питания яч. 4 ПС 35/10 кВ «Трош»	ВЛ-0,4 кВ ф. 5 КТП №33 д. Денисовка	2017	ПЭС	Возейский участок
300	300	22.5.2.00060421	ВЛ 0,4 кВ фидер «Строительная левая» от ТП 10/0,4 кВ №257 в г. Печоре с центром питания от яч. 14 ПС 110/10 кВ «Городская»	ВЛ-0,4 кВ ф. «Строительная левая» ТП №257 г. Печора	1990	ПЭС	Печорский район электрических сетей
301	301	22.5.2.00060422	ВЛ 0,4 кВ фидер «Советская, музей» от ТП 10/0,4 кВ №257 в г. Печоре с центром питания от яч. 14 ПС 110/10 кВ «Городская»	ВЛ-0,4 кВ ф. «Советская, музей» ТП №257 г. Печора	1990	ПЭС	Печорский район электрических сетей
302	302	22.5.2.00060446	ВЛ 0,4 кВ фидер "Главный корпус, кухня" от ТП 10/0,4 кВ №262 в г. Печоре с центром питания от яч. 14 ПС 110/10 кВ "Городская"	ВЛ-0,4 кВ ф. "Главный корпус, кухня" ТП №262 г. Печора	1990	ПЭС	Печорский район электрических сетей
303	303	22.5.2.00060447	ВЛ 0,4 кВ фидер "Поликлиника" от ТП 10/0,4 кВ №262 в г. Печоре с центром питания от яч. 14 ПС 110/10 кВ "Городская"	ВЛ-0,4 кВ ф. "Поликлиника" ТП №262 г. Печора	1990	ПЭС	Печорский район электрических сетей
304	304	22.5.2.00060448	ВЛ 0,4 кВ фидер "Островского" от ТП 10/0,4 кВ №262 в г. Печоре с центром питания от яч. 14 ПС 110/10 кВ "Городская"	ВЛ-0,4 кВ ф. "Островского" ТП №262 г. Печора	1990	ПЭС	Печорский район электрических сетей
305	305	22.5.2.00060618	ВЛ 0,4 кВ фидер 3 от КТП 6/0,4 кВ №240 в пгт. Парма с центром питания яч. 18 ПС 35/6 кВ "Парма"	ВЛ-0,4 кВ ф. 3 КТП №240 пгт. Парма	2017	ПЭС	Усинский район электрических сетей
306	306	22.5.2.00060619	ВЛ 0,4 кВ фидер 1 от КТП 6/0,4 кВ №283 в пгт. Парма с центром питания яч. 6 ПС 35/6 кВ "Парма"	ВЛ-0,4 кВ ф. 1 КТП №283 пгт. Парма	2017	ПЭС	Усинский район электрических сетей
307	307	22.5.2.00060621	ВЛ 0,4 кВ фидер "Кардан-3" от КТП 10/0,4 кВ №95 в г. Печоре с центром питания яч. 8 ПС 110/10 кВ "Городская"	ВЛ-0,4 кВ ф. "Кардан-3" КТП №95 г. Печора	2017	ПЭС	Печорский район электрических сетей
308	308	22.5.2.00060665	ВЛ 0,4 кВ фидер 9 от ТП 10/0,4 кВ №7 в с. Усть-Уса с центром питания от яч. 4, 9 ПС 35/10 кВ «Усть-Уса»	ВЛ-0,4 кВ ф. 9 ТП №7 с. Усть-Уса	2017	ПЭС	Возейский участок
309	309	22.5.2.00060718	ВЛ 0,4 кВ фидер "База" от КТП 10/0,4 кВ №89 в г. Печоре с центром питания от яч. 19 ПС 110/10 кВ "ЖБИ"	ВЛ-0,4 кВ ф. "База" КТП №89 г. Печора	1972	ПЭС	Печорский район электрических сетей

1	2	3	4	5	6	7	8
310	310	22.5.2.00060719	ВЛ 0,4 кВ фидер "Лесхоз" от КТП 10/0,4 кВ №89 в г. Печоре с центром питания от яч. 19 ПС 110/10 кВ "ЖБИ"	ВЛ-0,4 кВ ф. "Лесхоз" КТП №89 г. Печора	1972	ПЭС	Печорский район электрических сетей
311	311	22.5.2.00060720	ВЛ 0,4 кВ фидер "Дачная" от КТП 10/0,4 кВ №89 в г. Печоре с центром питания от яч. 19 ПС 110/10 кВ "ЖБИ"	ВЛ-0,4 кВ ф. "Дачная" КТП №89 г. Печора	1972	ПЭС	Печорский район электрических сетей
312	312	22.5.2.00060721	ВЛ 0,4 кВ фидер "Дачная" от ТП 10/0,4 кВ №191 в г. Печоре с центром питания от яч. 19 ПС 110/10 кВ "ЖБИ"	ВЛ-0,4 кВ ф. "Дачная" ТП №191 г. Печора	1990	ПЭС	Печорский район электрических сетей
313	313	22.5.2.00060722	ВЛ 0,4 кВ фидер "Больничная" от ТП 10/0,4 кВ №191 в г. Печоре с центром питания от яч. 19 ПС 110/10 кВ "ЖБИ"	ВЛ-0,4 кВ ф. "Больничная" ТП №191 г. Печора	1990	ПЭС	Печорский район электрических сетей
314	314	22.5.2.00060723	ВКЛ 0,4 кВ фидер "ул. Западная" от ТП 10/0,4 кВ №193 в г. Печоре с центром питания от яч. 4 ПС 110/10 кВ "Западная"	ВКЛ-0,4 кВ ф. "ул. Западная" ТП №193 г. Печора	1954	ПЭС	Печорский район электрических сетей
315	315	22.5.2.00060724	ВКЛ 0,4 кВ фидер "Поселок-1" от ТП 10/0,4 кВ №193 в г. Печоре с центром питания от яч. 4 ПС 110/10 кВ "Западная"	ВКЛ-0,4 кВ ф. "Поселок-1" ТП №193 г. Печора	1954	ПЭС	Печорский район электрических сетей
316	316	22.5.2.00060936	ВЛ 0,4 кВ фидер 4 от КТП 10/0,4 №52 в с. Щельябож с центром питания от яч. 5 ПС 35/10 кВ "Трош"	ВЛ-0,4 кВ ф. 4 КТП №52 с. Щельябож	2017	ПЭС	Возейский участок
317	317	22.5.2.00060946	ВЛ 0,4 кВ фидер 2 от КТП 10/0,4 кВ №282 в пгт. Парма с центром питания от яч. 6 ПС 35/6 кВ "Парма"	ВЛ-0,4 кВ ф. 2 КТП №282 пгт. Парма	1987	ПЭС	Усинский район электрических сетей
318	318	22.5.2.00061383	ВЛ 0,4 кВ фидер СТО от ТП 10/0,4 №106 в г. Печоре с центром питания от яч. 21 ПС 110/10 кВ «Печора»	ВЛ-0,4 кВ ф. СТО ТП №106 г. Печора	2018	ПЭС	Печорский район электрических сетей
319	319	22.5.2.00061384	ВЛ 0,4 кВ фидер «СНТ Энергостроитель ф. 5» от КТП 10/0,4 №214 в г. Печоре с центром питания от яч. 21 ПС 110/10 кВ «Печора»	ВЛ-0,4 кВ ф. «СНТ Энергостроитель ф. 5» КТП №214 г. Печора	2018	ПЭС	Печорский район электрических сетей
320	320	22.5.2.00061385	ВЛ 0,4 кВ фидер ГСК «Кардан-2» от ТП 10/0,4 №160 в г. Печоре с центром питания от яч. 21 ПС 110/10 кВ «Печора»	ВЛ-0,4 кВ ф. ГСК «Кардан-2» ТП №160 г. Печора	2018	ПЭС	Печорский район электрических сетей
321	321	22.5.2.00061386	ВЛ 0,4 кВ фидер 2 от КТП 6/0,4 кВ №243 в пгт. Парма с центром питания от яч. 18 ПС 35/6 кВ «Парма»	ВЛ-0,4 кВ ф. 2 КТП №243 пгт. Парма	2018	ПЭС	Усинский район электрических сетей
322	322	22.5.2.00061468	ВКЛ 0,4 кВ фидер 2 от ТП 10/0,4 кВ №137 в г. Печоре с центром питания от яч. 17 ПС 35/10 кВ «Южная»	ВКЛ-0,4 кВ ф. 2 ТП №137 г. Печора	1995	ПЭС	Печорский район электрических сетей

1	2	3	4	5	6	7	8
323	323	22.5.2.00061469	ВКЛ 0,4 кВ фидер 4 от ТП 10/0,4 кВ №137 в г. Печоре с центром питания от яч. 17 ПС 35/10 кВ «Южная»	ВКЛ-0,4 кВ ф. 4 ТП №137 г. Печора	1995	ПЭС	Печорский район электрических сетей
324	324	22.5.2.00061544	ВЛ 0,4 кВ фидер 3 от КТП 6/0,4 №243 в пгт. Парма с центром питания от яч. 18 ПС 35/6 кВ «Парма»	ВЛ-0,4 кВ ф. 3 КТП №243 пгт. Парма	2018	ПЭС	Усинский район электрических сетей
325	325	22.5.2.00061565	ВЛ 0,4 кВ фидер «Гаражи» от ТП 10/0,4 №12 в г. Печоре с центром питания от яч. 2 ПС 110/10 кВ «Западная»	ВЛ-0,4 кВ ф. «Гаражи» ТП №12 г. Печора	2018	ПЭС	Печорский район электрических сетей
326	326	22.5.2.00061566	ВКЛ 0,4 кВ фидер «ГСК «Геолог» от ТП 10/0,4 №134 в г. Печоре с центром питания от яч. 14 ПС 110/10 кВ «Печора»	ВКЛ-0,4 кВ ф. «ГСК «Геолог» ТП №134 г. Печора	2018	ПЭС	Печорский район электрических сетей
327	327	22.5.2.00061568	ВЛ 0,4 кВ фидер «Поселок» от ТП 10/0,4 №187 в г. Печоре с центром питания от яч. 4 ПС 110/10 кВ «Западная»	ВЛ-0,4 кВ ф. «Поселок» ТП №187 г. Печора	2018	ПЭС	Печорский район электрических сетей
328	328	22.5.2.00061571	ВЛ 0,4 кВ фидер «ДАР» от КТП 10/0,4 №258 в г. Печоре с центром питания от яч. 14 ПС 110/10 кВ «Городская»	ВЛ-0,4 кВ ф. «ДАР» КТП №258 г. Печора	2018	ПЭС	Печорский район электрических сетей
329	329	22.5.2.00061572	ВЛ 0,4 кВ фидер 1 «Ассорти» от ТП 10/0,4 №51 в г. Усинске с центром питания от яч. 7, 23 ПС 35/10 кВ «Западная»	ВЛ-0,4 кВ ф. 1 «Ассорти» ТП №51 г. Усинск	2018	ПЭС	Усинский район электрических сетей
330	330	22.5.2.00061576	ВКЛ 0,4 кВ фидер «Гаражи» от ТП 10/0,4 кВ №6 в г. Печоре с центром питания от яч. 104 ПС 110/10 кВ «Речная»	ВКЛ-0,4 кВ ф. «Гаражи» ТП №6 г. Печора	2018	ПЭС	Печорский район электрических сетей
331	331	22.5.2.00061606	ВКЛ 0,4 кВ фидер «Гараж связи» от ТП 10/0,4 кВ №187 в г. Печоре с центром питания от яч. 4 ПС 110/10 кВ «Западная»	ВКЛ-0,4 кВ ф. «Гараж связи» ТП №187 г. Печора	2005	ПЭС	Печорский район электрических сетей
332	332	22.5.2.00062123	ВЛ 0,4 кВ фидер 1 от МТП 6/0,4 кВ №298 в с. Колва с центром питания от яч. 4 ПС 35/6 кВ "Парма"	ВЛ-0,4 кВ ф. 1 МТП №298 с. Колва	2018	ПЭС	Усинский район электрических сетей
333	333	22.5.2.00062124	ВКЛ 0,4 кВ фидер 1 от КТП 10/0,4 кВ №300 в г. Усинске с центром питания от яч. 11, 21 ПС 35/10 кВ "Сельхозкомплекс"	ВКЛ-0,4 кВ ф. 1 КТП №300 г. Усинск	2018	ПЭС	Усинский район электрических сетей
334	334	22.5.2.00062125	ВКЛ 0,4 кВ фидер 2 от КТП 10/0,4 кВ №300 в г. Усинске с центром питания от яч. 11, 21 ПС 35/10 кВ "Сельхозкомплекс"	ВКЛ-0,4 кВ ф. 2 КТП №300 г. Усинск	2018	ПЭС	Усинский район электрических сетей
335	335	22.5.2.00062584	ВЛ 0,4 кВ фидер 1 «Скважина» от КТП-250/10/0,4 кВ №103 в г. Усинске с центром питания от яч. 13 ПС 35/10 кВ «Западная»	ВЛ-0,4 кВ ф. 1 «Скважина» КТП №103 г. Усинск	2019	ПЭС	Усинский район электрических сетей

1	2	3	4	5	6	7	8
336	336	22.5.2.00062585	ВЛ 0,4 кВ фидер 4 «Скважина» от КТП-400/10/0,4 кВ №104 в г. Усинске с центром питания от яч. 13 ПС 35/10 кВ «Западная»	ВЛ-0,4 кВ ф. 4 «Скважина» КТП №104 г. Усинск	2019	ПЭС	Усинский район электрических сетей
337	337	22.5.2.00062586	ВЛ 0,4 кВ фидер «Поселок-2» от ТП 10/0,4 кВ №187 в г. Печоре с центром питания от яч. 4 ПС 110/10 кВ «Западная»	ВЛ-0,4 кВ ф. «Поселок-2» ТП №187 г. Печора	2019	ПЭС	Печорский район электрических сетей
338	338	22.5.2.00062732	ВЛ 0,4 кВ от вводно-распределительного устройства 0,4 кВ ГСК «Печорский самострой» до шкафа учета КНС в г. Печоре с центром питания от яч. 209 ПС 35/10 кВ «Речная»	ВЛ-0,4 кВ ГСК «Печорский самострой» - КНС г. Печора	2019	ПЭС	Печорский район электрических сетей
339	339	22.5.2.00062925	ВЛ 0,4 кВ фидер 1 от КТП 10/0,4 кВ №18 в с. Усть-Уса с центром питания от яч. 9 ПС 35/10 «Усть-Уса»	ВЛ-0,4 кВ ф. 1 КТП №18 с. Усть-Уса	2019	ПЭС	Возейский участок
340	340	22.5.2.00062926	ВЛ 0,4 кВ фидер 1 от КТП 100/10/0,4 кВ №81 в с. Мутный Материк с центром питания от яч. 4 ПС 35/10 «Трош»	ВЛ-0,4 кВ ф. 1 КТП №81 с. Мутный Материк	2019	ПЭС	Возейский участок
341	341	22.5.2.00063219	ВЛ 0,4 кВ фидер 1 от КТП 160/10/0,4 кВ №400 в г. Усинске с центром питания от яч. 12 ПС 35/10 кВ «Западная»	ВЛ-0,4 кВ ф. 1 КТП №400 г. Усинск	2019	ПЭС	Усинский район электрических сетей
342	342	22.5.2.00063220	ВЛ 0,4 кВ фидер 2 от КТП 160/10/0,4 кВ №400 в г. Усинске с центром питания от яч. 12 ПС 35/10 кВ «Западная»	ВЛ-0,4 кВ ф. 2 КТП №400 г. Усинск	2019	ПЭС	Усинский район электрических сетей
343	343	22.5.2.00063228	ВЛ 0,4 кВ ф. «Поселок-1» от КТП 250/10/0,4 кВ №95 в г. Печоре с центром питания от яч. 8 ПС 110/10 кВ «Городская»	ВЛ-0,4 кВ ф. «Поселок-1» КТП №95 г. Печора	2019	ПЭС	Печорский район электрических сетей
344	344	22.5.2.00063285	ВЛ 0,23 кВ фидер «Безопасный город» от ТП 10/0,4 кВ №151 в г. Печоре с центром питания от яч. 34 ПС 110/10 кВ «Городская»	ВЛ-0,23 кВ ф. «Безопасный город» ТП №151 г. Печора	2019	ПЭС	Печорский район электрических сетей
345	345	22.5.2.00063286	ВЛ 0,23 кВ фидер «Безопасный город» КТП 160/10/0,4 кВ №202 в г. Печоре с центром питания от яч. 14 ПС 110/10 кВ «Городская»	ВЛ-0,23 кВ ф. «Безопасный город» КТП №202 г. Печора	2019	ПЭС	Печорский район электрических сетей
346	346	22.5.2.00063290	ВЛ 0,4 кВ фидер 1 от КТП 25/10/0,4 кВ №107 в пгт. Путеец с центром питания от яч. 16 ПС 110/10 кВ «Белый-Ю»	ВЛ-0,4 кВ ф. 1 КТП №107 пгт. Путеец	2019	ПЭС	Печорский район электрических сетей

1	2	3	4	5	6	7	8
347	347	22.5.2.00063291	ВЛ 0,4 кВ фидер 2 от КТП 25/10/0,4 кВ №107 в пгт. Путеец с центром питания от яч.16 ПС 110/10 кВ «Белый-Ю»	ВЛ-0,4 кВ ф. 2 КТП №107 пгт. Путеец	2019	ПЭС	Печорский район электрических сетей
348	348	22.5.2.00063491	ВЛ 0,4 кВ фидер 1 от КТПС 10/0,4 кВ №399 в г. Усинске с центром питания от яч. 8 ПС 35/10 кВ «Западная»	ВЛ-0,4 кВ ф. 1 КТПС №399 г. Усинск	2019	ПЭС	Усинский район электрических сетей
349	349	22.5.2.00064481	ВКЛ 0,4 кВ фидер 2 от ТП 10/0,4 кВ №23 в г. Усинск с центром питания от ПС 35/10 кВ «Западная»	ВКЛ-0,4 кВ ф. 2 ТП №23 г. Усинск	1990	ПЭС	Усинский район электрических сетей
350	350	22.5.2.00064482	ВКЛ 0,4 кВ фидер 3 от ТП 10/0,4 кВ №23 в г. Усинск с центром питания от ПС 35/10 кВ «Западная»	ВКЛ-0,4 кВ ф. 3 ТП №23 г. Усинск	1990	ПЭС	Усинский район электрических сетей
351	351	22.5.2.00064136	ВЛ 0,4 кВ фидер «Гаражи» от ТП 10/0,4 кВ №15 в г. Печоре с центром питания от яч. 207 ПС 110/10 кВ «Речная»	ВЛ-0,4 кВ ф. «Гаражи» ТП №15 г. Печора	2020	ПЭС	Печорский район электрических сетей
352	352	22.5.2.00063637	ВЛ 0,4 кВ фидер «Мегафон» от РП-10 кВ «ЖБИ» в г. Печоре с центром питания от яч. 9 ПС 110/10 кВ «ЖБИ»	ВЛ-0,4 кВ ф. «Мегафон» РП-10 кВ «ЖБИ» г. Печора	2020	ПЭС	Печорский район электрических сетей
353	353	22.5.2.00063640	ВЛ 0,4 кВ фидер 1 от КТП 10/0,4 кВ №19 в с. Усть-Уса с центром питания от яч. 4 ПС 35/10 кВ «Усть-Уса»	ВЛ-0,4 кВ ф. 1 КТП №19 с. Усть-Уса	2020	ПЭС	Возейский участок
354	354	22.5.2.00063632	ВЛ 0,4 кВ фидер 1 от КТП 10/0,4 кВ №397 в г. Усинске с центром питания от яч. 25 ПС 35/10 кВ «Западная»	ВЛ-0,4 кВ ф. 1 КТП №397 г. Усинск	2020	ПЭС	Усинский район электрических сетей
355	355	22.5.2.00063553	ВЛ 0,4 кВ фидер 1 от КТП 10/0,4 кВ №78 в г. Печоре с центром питания от яч. 3 ПС 35/10 кВ «Ермак»	ВЛ-0,4 кВ ф. 1 КТП №78 г. Печора	2020	ПЭС	Печорский район электрических сетей
356	356	22.5.2.00064140	ВЛ 0,4 кВ фидер 1 от КТПС 10/0,4 кВ №109 в г. Печоре с центром питания от яч. 3 ПС 35/10 кВ «Ермак»	ВЛ-0,4 кВ ф. 1 КТП №109 г. Печора	2020	ПЭС	Печорский район электрических сетей
357	357	22.5.2.00064143	ВЛ 0,4 кВ фидер 1 от КТПС 10/0,4 кВ №115 в г. Печоре с центром питания от яч. 23 РУ-10 кВ ПС 220/110/35/10 кВ «Печора»	ВЛ-0,4 кВ ф. 1 КТП №115 г. Печора	2020	ПЭС	Печорский район электрических сетей
358	358	22.5.2.00063556	ВЛ 0,4 кВ фидер 1 от КТПС 10/0,4 кВ №69 в г. Печоре с центром питания яч. 1 РУ-10 кВ ПС 35/10 кВ «Ермак»	ВЛ-0,4 кВ ф. 1 КТПС №69 г. Печора	2020	ПЭС	Печорский район электрических сетей
359	359	22.5.2.00064133	ВЛ 0,4 кВ фидер 1 от КТПС 25/10/0,4 кВ №150 в г. Печоре с центром питания от яч. 3 ПС 35/10 кВ «Ермак»	ВЛ-0,4 кВ ф. 1 КТПС №150 г. Печора	2020	ПЭС	Печорский район электрических сетей
360	360	22.5.2.00064173	ВЛ 0,4 кВ фидер 1 от КТПС 25/10/0,4 кВ №200 в г. Печоре с центром питания от яч. 23 РУ-10 кВ ПС 220/110/35/10 кВ «Печора»	ВЛ-0,4 кВ ф. 1 КТПС №200 г. Печора	2020	ПЭС	Печорский район электрических сетей

1	2	3	4	5	6	7	8
361	361	22.5.2.00064129	ВЛ 0,4 кВ фидер 1 от КТПС 63/10/0,4 кВ №111 в г. Печоре с центром питания от яч. 3 ПС 35/10 кВ «Ермак»	ВЛ-0,4 кВ ф. 1 КТПС №111 г. Печора	2020	ПЭС	Печорский район электрических сетей
362	362	22.5.2.00063549	ВЛ 0,4 кВ фидер 13 от ТП 10/0,4 кВ №7 в пгт. Кожва с центром питания от ПС 110/20/10 кВ «Кожва»	ВЛ-0,4 кВ ф. 13 от ТП №7 пгт. Кожва	1962	ПЭС	Печорский район электрических сетей
363	363	22.5.2.00063548	ВЛ 0,4 кВ фидер 15 от ТП 10/0,4 кВ №7 в пгт. Кожва с центром питания от ПС 110/20/10 кВ «Кожва»	ВЛ-0,4 кВ ф. 15 от ТП №7 пгт. Кожва	1962	ПЭС	Печорский район электрических сетей
364	364	22.5.2.00063547	ВЛ 0,4 кВ фидер 18 от ТП 10/0,4 кВ №7 в пгт. Кожва с центром питания от ПС 110/20/10 кВ «Кожва»	ВЛ-0,4 кВ ф. 18 ТП №7 пгт. Кожва	1962	ПЭС	Печорский район электрических сетей
365	365	22.5.2.00064144	ВЛ 0,4 кВ фидер 2 от КТПС 10/0,4 кВ №115 в г. Печоре с центром питания от яч. 23 РУ-10 кВ ПС 220/110/35/10 кВ «Печора»	ВЛ-0,4 кВ ф. 2 КТП №115 г. Печора	2020	ПЭС	Печорский район электрических сетей
366	366	22.5.2.00064174	ВЛ 0,4 кВ фидер 2 от КТПС 10/0,4 кВ №399 в г. Усинске с центром питания от яч. 8 ПС 35/10 кВ «Западная»	ВЛ-0,4 кВ ф. 2 КТПС №399 г. Усинск	2020	ПЭС	Усинский район электрических сетей
367	367	22.5.2.00064130	ВЛ 0,4 кВ фидер 2 от КТПС 63/10/0,4 кВ №111 в г. Печоре с центром питания от яч. 3 ПС 35/10 кВ «Ермак»	ВЛ-0,4 кВ ф. 2 КТПС №111 г. Печора	2020	ПЭС	Печорский район электрических сетей
368	368	12.5.2.00013758	ВЛ-0,4кВ от ТП 10/0,4 кВ №160 фидер "Федосеева 1" г. Печора с центром питания от РП-3	ВЛ-0,4кВ от ТП №160 ф."Федосеева 1" г. Печора	1995	ПЭС	013 счет
369	369	12.5.2.00013861	ВЛ-0,4кВ от КТП №179 фидер "Церковь" г. Печора с центром питания от ПС "Городская"	ВЛ-0,4кВ КТП №179 ф."Церковь" г. Печора	1980	ПЭС	013 счет
370	370	12.5.2.00013756	ВЛ-0,4кВ от ТП 10/0,4 кВ №132 фидер "Слав" по ул. Каликовой г. Печора с центром питания от ПС "Речная"	ВЛ-0,4кВ ТП №132 ф."Слав" г. Печора	1980	ПЭС	013 счет
371	371	12.5.2.00013757	ВЛ-0,4кВ от ТП 10/0,4 кВ №139 фидер "Поселок", фидер "Дет.сад" фидер "Почта" сов. Белый Ю г. Печора с центром питания от ПС "Белый Ю"	ВЛ-0,4кВ ТП №139 ф."Поселок", ф."Детсад" ф."Почта" г. Печора	1972	ПЭС	013 счет
372	372	12.5.2.00013865	ВЛ-0,4кВ от ТП 10/0,4 кВ №187 фидер "Гараж связи" г. Печора с центром питания от ПС "Западная"	ВЛ-0,4кВ ТП №187 ф."Гараж связи" г. Печора	1978	ПЭС	013 счет
373	373	22.5.5.00064310	ВЛ 0,4 кВ фидер 1 от КТП 6/0,4 кВ №1535 «Половники» в д. Половники с центром питания от яч. 15Ш ПС 110/35/6 кВ «Княжпогост»	ВЛ-0,4 кВ ф. 1 КТП №1535 «Половники» д. Половники	2020	ЮЭС	Княжпогостский участок

1	2	3	4	5	6	7	8
374	374	22.5.5.00064311	ВЛ 0,4 кВ фидер 2 от КТП 6/0,4 кВ №1535 «Половники» в д. Половники с центром питания от яч. 15Ш ПС 110/35/6 кВ «Княжпогост»	ВЛ-0,4 кВ ф. 2 КТП №1535 «Половники» д. Половники	2020	ЮЭС	Княжпогостский участок
375	375	22.5.5.00064541	ВЛ 0,4 кВ фидер 3 от КТП 10/0,4 кВ №1113 «Кама-Шор» в СОО «Кама-шор» с центром питания от яч. 11Д ПС 35/10 кВ «Онежье»	ВЛ-0,4 кВ ф. 3 КТП №1113 «Кама-Шор» СОО «Кама-шор»	2021	ЮЭС	Княжпогостский участок
376	376	22.5.5.00064542	ВЛ 0,4 кВ фидер 4 от КТП 10/0,4 кВ №1113 «Кама-Шор» в СОО «Кама-шор» с центром питания от яч. 11Д ПС 35/10 кВ «Онежье»	ВЛ-0,4 кВ ф. 4 КТП №1113 «Кама-Шор» СОО «Кама-шор»	2021	ЮЭС	Княжпогостский участок
377	377	22.5.5.00063690	ВЛ 0,4 кВ фидер 1 от КТП 6/0,4 кВ №1530 «Ягодное-1» в СОТ «Ягодное» с центром питания от яч. 15Ш ПС 110/35/6 кВ «Княжпогост»	ВЛ-0,4 кВ ф. 1 КТП №1530 «Ягодное-1» СОТ «Ягодное»	2020	ЮЭС	Княжпогостский участок
378	378	22.5.5.00063696	ВЛ 0,4 кВ фидер 1 от КТП 6/0,4 кВ №1531 «Ягодное-2» в СОТ «Ягодное» с центром питания от яч. 15Ш ПС 110/35/6 кВ «Княжпогост»	ВЛ-0,4 кВ ф. 1 КТП №1531 «Ягодное-2» СОТ «Ягодное»	2020	ЮЭС	Княжпогостский участок
379	379	22.5.5.00063722	ВЛ 0,4 кВ фидер 1 от КТП 6/0,4 кВ №1532 «Ягодное-3» в СОТ «Ягодное» с центром питания от яч. 15Ш ПС 110/35/6 кВ «Княжпогост»	ВЛ-0,4 кВ ф. 1 КТП №1532 «Ягодное-3» СОТ «Ягодное»	2020	ЮЭС	Княжпогостский участок
380	380	22.5.5.00063727	ВЛ 0,4 кВ фидер 1 от КТП 6/0,4 кВ №1533 «Клубничное» в СОТ «Ягодное» с центром питания от яч. 15Ш ПС 110/35/6 кВ «Княжпогост»	ВЛ-0,4 кВ ф. 1 КТП №1533 «Клубничное» СОТ «Ягодное»	2020	ЮЭС	Княжпогостский участок
381	381	22.5.5.00063691	ВЛ 0,4 кВ фидер 2 от КТП 6/0,4 кВ №1530 «Ягодное-1» в СОТ «Ягодное» с центром питания от яч. 15Ш ПС 110/35/6 кВ «Княжпогост»	ВЛ-0,4 кВ ф. 2 КТП №1530 «Ягодное-1» СОТ «Ягодное»	2020	ЮЭС	Княжпогостский участок
382	382	22.5.5.00063723	ВЛ 0,4 кВ фидер 2 от КТП 6/0,4 кВ №1532 «Ягодное-3» в СОТ «Ягодное» с центром питания от яч. 15Ш ПС 110/35/6 кВ «Княжпогост»	ВЛ-0,4 кВ ф. 2 КТП №1532 «Ягодное-3» СОТ «Ягодное»	2020	ЮЭС	Княжпогостский участок
383	383	22.5.5.00063728	ВЛ 0,4 кВ фидер 2 от КТП 6/0,4 кВ №1533 «Клубничное» в СОТ «Ягодное» с центром питания от яч. 15Ш ПС 110/35/6 кВ «Княжпогост»	ВЛ-0,4 кВ ф. 2 КТП №1533 «Клубничное» СОТ «Ягодное»	2020	ЮЭС	Княжпогостский участок

1	2	3	4	5	6	7	8
384	384	22.5.5.00063719	ВЛ 0,4 кВ фидер 2 от КТП 6/0,4 кВ КТП №1531 «Ягодное-2» в СОТ «Ягодное» с центром питания от яч. 15Ш ПС 110/35/6 кВ «Княжпогост»	ВЛ-0,4 кВ ф. 2 КТП №1531 «Ягодное-2» СОТ «Ягодное»	2020	ЮЭС	Княжпогостский участок
385	385	22.5.5.00063692	ВЛ 0,4 кВ фидер 3 от КТП 6/0,4 кВ №1530 «Ягодное-1» в СОТ «Ягодное» с центром питания от яч. 15Ш ПС 110/35/6 кВ «Княжпогост»	ВЛ-0,4 кВ ф. 3 КТП №1530 «Ягодное-1» СОТ «Ягодное»	2020	ЮЭС	Княжпогостский участок
386	386	22.5.5.00063724	ВЛ 0,4 кВ фидер 3 от КТП 6/0,4 кВ №1532 «Ягодное-3» в СОТ «Ягодное» с центром питания от яч. 15Ш ПС 110/35/6 кВ «Княжпогост»	ВЛ-0,4 кВ ф. 3 КТП №1532 «Ягодное-3» СОТ «Ягодное»	2020	ЮЭС	Княжпогостский участок
387	387	22.5.5.00063729	ВЛ 0,4 кВ фидер 3 от КТП 6/0,4 кВ №1533 «Клубничное» в СОТ «Ягодное» с центром питания от яч. 15Ш ПС 110/35/6 кВ «Княжпогост»	ВЛ-0,4 кВ ф. 3 КТП №1533 «Клубничное» СОТ «Ягодное»	2020	ЮЭС	Княжпогостский участок
388	388	22.5.5.00063720	ВЛ 0,4 кВ фидер 3 от КТП 6/0,4 кВ КТП №1531 «Ягодное-2» в СОТ «Ягодное» с центром питания от яч. 15Ш ПС 110/35/6 кВ «Княжпогост»	ВЛ-0,4 кВ ф. 3 КТП №1531 «Ягодное-2» СОТ «Ягодное»	2020	ЮЭС	Княжпогостский участок
389	389	22.5.5.00063693	ВЛ 0,4 кВ фидер 4 от КТП 6/0,4 кВ №1530 «Ягодное-1» в СОТ «Ягодное» с центром питания от яч. 15Ш ПС 110/35/6 кВ «Княжпогост»	ВЛ-0,4 кВ ф. 4 КТП №1530 «Ягодное-1» СОТ «Ягодное»	2020	ЮЭС	Княжпогостский участок
390	390	22.5.5.00063725	ВЛ 0,4 кВ фидер 4 от КТП 6/0,4 кВ №1532 «Ягодное-3» в СОТ «Ягодное» с центром питания от яч. 15Ш ПС 110/35/6 кВ «Княжпогост»	ВЛ-0,4 кВ ф. 4 КТП №1532 «Ягодное-3» СОТ «Ягодное»	2020	ЮЭС	Княжпогостский участок
391	391	22.5.5.00063730	ВЛ 0,4 кВ фидер 4 от КТП 6/0,4 кВ №1533 «Клубничное» в СОТ «Ягодное» с центром питания от яч. 15Ш ПС 110/35/6 кВ «Княжпогост»	ВЛ-0,4 кВ ф. 4 КТП №1533 «Клубничное» СОТ «Ягодное»	2020	ЮЭС	Княжпогостский участок
392	392	22.5.5.00063721	ВЛ 0,4 кВ фидер 4 от КТП 6/0,4 кВ КТП №1531 «Ягодное-2» в СОТ «Ягодное» с центром питания от яч. 15Ш ПС 110/35/6 кВ «Княжпогост»	ВЛ-0,4 кВ ф. 4 КТП №1531 «Ягодное-2» СОТ «Ягодное»	2020	ЮЭС	Княжпогостский участок
393	393	22.5.5.00063694	ВЛ 0,4 кВ фидер 5 от КТП 6/0,4 кВ №1530 «Ягодное-1» в СОТ «Ягодное» с центром питания от яч. 15Ш ПС 110/35/6 кВ «Княжпогост»	ВЛ-0,4 кВ ф. 5 КТП №1530 «Ягодное-1» СОТ «Ягодное»	2020	ЮЭС	Княжпогостский участок

1	2	3	4	5	6	7	8
394	394	22.5.5.00063726	ВЛ 0,4 кВ фидер 5 от КТП 6/0,4 кВ №1532 «Ягодное-3» в СОТ «Ягодное» с центром питания от яч. 15Ш ПС 110/35/6 кВ «Княжпогост»	ВЛ-0,4 кВ ф. 5 КТП №1532 «Ягодное-3» СОТ «Ягодное»	2020	ЮЭС	Княжпогостский участок
395	395	22.5.5.00063731	ВЛ 0,4 кВ фидер 5 от КТП 6/0,4 кВ №1533 «Клубничное» в СОТ «Ягодное» с центром питания от яч. 15Ш ПС 110/35/6 кВ «Княжпогост»	ВЛ-0,4 кВ ф. 5 КТП №1533 «Клубничное» СОТ «Ягодное»	2020	ЮЭС	Княжпогостский участок
396	396	22.5.5.00063695	ВЛ 0,4 кВ фидер 6 от КТП 6/0,4 кВ №1530 «Ягодное-1» в СОТ «Ягодное» с центром питания от яч. 15Ш ПС 110/35/6 кВ «Княжпогост»	ВЛ-0,4 кВ ф. 6 КТП №1530 «Ягодное-1» СОТ «Ягодное»	2020	ЮЭС	Княжпогостский участок
397	397	22.5.5.00063635	ВЛ 0,4 кВ фидер 2 от КТП 10/0,4 кВ №1123 в п. Верхний Турунью с центром питания от яч. 11Д ПС 110/10 кВ «Койгородок»	ВЛ-0,4 кВ ф. 2 КТП №1123 п. Верхний Турунью	2020	ЮЭС	Койгородский участок
398	398	22.5.5.00063815	ВЛ 0,4 кВ фидер 3 от КТП 10/0,4 кВ №1123 в п. Верхний Турунью с центром питания от яч. 11Д ПС 110/10 кВ «Койгородок»	ВЛ-0,4 кВ ф. 3 КТП №1123 п. Верхний Турунью	2020	ЮЭС	Койгородский участок
399	399	22.5.5.00064506	ВЛ 0,4 кВ фидер 1 от КТПС 10/0,4 кВ №1011 «РТС» в с. Сторожевск с центром питания от яч. 10Д ПС 110/10 кВ «Сторожевск»	ВЛ-0,4 кВ ф. 1 КТПС №1011 «РТС» с. Сторожевск	2021	ЮЭС	Корткеросский район электрических сетей
400	400	22.5.5.00061809	ВЛ 0,4 кВ фидер 8 от КТП 10/0,4 кВ №318 «Ольховая» в с. Корткерос с центром питания от яч. 3Д ПС 110/10 кВ «Корткерос»	ВЛ-0,4 кВ ф. 8 КТП №318 «Ольховая» с. Корткерос	2018	ЮЭС	Корткеросский район электрических сетей
401	401	22.5.5.00061812	ВЛ 0,4 кВ фидер 1 от КТП 10/0,4 кВ №1118 «Пилорама» в п. Аджером с центром питания от яч. 11Д ПС 110/10 кВ «Приозёрный»	ВЛ-0,4 кВ ф. 1 КТП №1118 «Пилорама» п. Аджером	2018	ЮЭС	Корткеросский район электрических сетей
402	402	22.5.5.00061945	ВЛ 0,4 кВ фидер 4 от КТП 10/0,4 кВ №1509 «Быт» в с. Корткерос с центром питания от яч. 15Д ПС 110/10 кВ «Корткерос»	ВЛ-0,4 кВ ф. 4 КТП №1509 «Быт» с. Корткерос	2018	ЮЭС	Корткеросский район электрических сетей
403	403	22.5.5.00061946	ВЛ 0,4 кВ фидер 2 от КТП 10/0,4 кВ №925 в п. Визябож с центром питания от яч. 9Д ПС 110/10 кВ «Корткерос»	ВЛ-0,4 кВ ф. 2 КТП №925 п. Визябож	2018	ЮЭС	Корткеросский район электрических сетей
404	404	22.5.5.00062107	ВЛ 0,4 кВ фидер 4 от КТП 10/0,4 кВ №403 «Больница» в с. Богородск с центром питания от яч. 4Д ПС 110/10 кВ «Богородск»	ВЛ-0,4 кВ ф. 4 КТП №403 «Больница» с. Богородск	2018	ЮЭС	Корткеросский район электрических сетей

1	2	3	4	5	6	7	8
405	405	22.5.5.00062556	ВЛ 0,4 кВ фидер 1 от КТП столбовая 10/0,4 кВ №401 «Гараж» в п. Подтыбок с центром питания от яч. 4Д ПС 110/10 кВ «Подтыбок»	ВЛ-0,4 кВ ф. 1 КТПС №401 «Гараж» п. Подтыбок	2019	ЮЭС	Корткеросский район электрических сетей
406	406	22.5.5.00062599	ВЛ 0,4 кВ фидер 4 от КТП 10/0,4 кВ №1107 «Быт» в д. Трофимовская с центром питания от яч. 11Д ПС 110/10 кВ «Сторожевск»	ВЛ-0,4 кВ ф. 4 КТП №1107 «Быт» д. Трофимовская	2019	ЮЭС	Корткеросский район электрических сетей
407	407	22.5.5.00062702	ВЛ 0,4 кВ фидер 2 от КТП 10/0,4 кВ №213 «Пилорама-1» в с. Корткерос с центром питания от яч. 2Д ПС 110/10 кВ «Корткерос»	ВЛ-0,4 кВ ф. 2 КТП №213 «Пилорама-1» с. Корткерос	2019	ЮЭС	Корткеросский район электрических сетей
408	408	22.5.5.00062969	ВЛ 0,4 кВ фидер 3 от КТП 10/0,4 кВ №1106 «Тимасикт» в д. Тимасикт с центром питания от яч. 11Д ПС 110/10 кВ «Сторожевск»	ВЛ-0,4 кВ ф. 3 КТП №1106 «Тимасикт» д. Тимасикт	2019	ЮЭС	Корткеросский район электрических сетей
409	409	22.5.5.00063075	ВЛ 0,4 кВ фидер 6 от КТП 10/0,4 кВ №519 «Гараж» в п. Намск с центром питания от яч. 5Д ПС 110/10 кВ «Мордино»	ВЛ-0,4 кВ ф. 6 КТП №519 «Гараж» п. Намск	2019	ЮЭС	Корткеросский район электрических сетей
410	410	22.5.5.00063080	ВЛ 0,4 кВ фидер 4 от КТП 10/0,4 кВ №214 «Дорожная» в с. Корткерос с центром питания от яч. 2Д ПС 110/10 кВ «Корткерос»	ВЛ-0,4 кВ ф. 4 КТП №214 «Дорожная» с. Корткерос	2019	ЮЭС	Корткеросский район электрических сетей
411	411	22.5.5.00063100	ВЛ 0,4 кВ фидер 1 от КТПС 10/0,4 кВ №1113 «Паркерос» в д. Паркерос с центром питания от яч. 11Д ПС 110/10 кВ «Сторожевск»	ВЛ-0,4 кВ ф. 1 КТПС №1113 «Паркерос» д. Паркерос	2019	ЮЭС	Корткеросский район электрических сетей
412	412	22.5.5.00063162	ВЛ 0,4 кВ фидер 2 от КТП 10/0,4 кВ №827 «Полевая» в с. Большелуг с центром питания от яч. 8Д ПС 110/10 кВ «Богородск»	ВЛ-0,4 кВ ф. 2 КТП №827 «Полевая» с. Большелуг	2019	ЮЭС	Корткеросский район электрических сетей
413	413	22.5.5.00063163	ВЛ 0,4 кВ фидер 3 от КТП 10/0,4 кВ №303 «Лесная» в с. Богородск с центром питания от яч. 3Д ПС 110/10 кВ «Богородск»	ВЛ-0,4 кВ ф. 3 КТП №303 «Лесная» с. Богородск	2019	ЮЭС	Корткеросский район электрических сетей
414	414	22.5.5.00063436	ВЛ 0,4 кВ фидер 4 от КТП 10/0,4 кВ №122 в с. Пезмег с центром питания от яч. 11Д ПС 110/10 кВ «Приозерная»	ВЛ-0,4 кВ ф. 4 КТП №122 с. Пезмег	2019	ЮЭС	Корткеросский район электрических сетей
415	415	22.5.5.00064016	ВЛ 0,4 кВ фидер 1 от КТПМ-10/0,4 кВ №929 «Ельник-3» в СТ «Ельник-2» с центром питания от яч. 9Д ПС 110/10 кВ «Корткерос»	ВЛ-0,4 кВ ф. 1 КТПМ №929 «Ельник-3» СТ «Ельник-2»	2020	ЮЭС	Корткеросский район электрических сетей

1	2	3	4	5	6	7	8
416	416	22.5.5.00064020	ВЛ 0,4 кВ фидер 1 от КТПМ-10/0,4 кВ №930 «Ельник-4» в СТ «Ельник-2» с центром питания от яч. 9Д ПС 110/10 кВ «Корткерос»	ВЛ-0,4 кВ ф. 1 КТПМ №930 «Ельник-4» СТ «Ельник-2»	2020	ЮЭС	Корткеросский район электрических сетей
417	417	22.5.5.00064024	ВЛ 0,4 кВ фидер 1 от КТПМ-10/0,4 кВ №931 «Асыв» в СТ «Асыв» с центром питания от яч. 9Д ПС 110/10 кВ «Корткерос»	ВЛ-0,4 кВ ф. 1 КТПМ №931 «Асыв» СТ Асыв»	2020	ЮЭС	Корткеросский район электрических сетей
418	418	22.5.5.00063680	ВЛ 0,4 кВ фидер 1 от КТПС-10/0,4 кВ №1419 «Нива» в с. Корткерос с центром питания от яч. 14Д ПС 110/10 кВ «Корткерос»	ВЛ-0,4 кВ ф. 1 КТПС №1419 «Нива» с. Корткерос	2020	ЮЭС	Корткеросский район электрических сетей
419	419	22.5.5.00064017	ВЛ 0,4 кВ фидер 2 от КТПМ-10/0,4 кВ №929 «Ельник-3» в СТ «Ельник-2» с центром питания от яч. 9Д ПС 110/10 кВ «Корткерос»	ВЛ-0,4 кВ ф. 2 КТПМ №929 «Ельник-3» СТ «Ельник-2»	2020	ЮЭС	Корткеросский район электрических сетей
420	420	22.5.5.00064021	ВЛ 0,4 кВ фидер 2 от КТПМ-10/0,4 кВ №930 «Ельник-4» в СТ «Ельник-2» с центром питания от яч. 9Д ПС 110/10 кВ «Корткерос»	ВЛ-0,4 кВ ф. 2 КТПМ №930 «Ельник-4» СТ «Ельник-2»	2020	ЮЭС	Корткеросский район электрических сетей
421	421	22.5.5.00063681	ВЛ 0,4 кВ фидер 2 от КТПС-10/0,4 кВ №1419 «Нива» в с. Корткерос с центром питания от яч. 14Д ПС 110/10 кВ «Корткерос»	ВЛ-0,4 кВ ф. 2 КТПС №1419 «Нива» с. Корткерос	2020	ЮЭС	Корткеросский район электрических сетей
422	422	22.5.5.00064022	ВЛ 0,4 кВ фидер 4 от КТПМ 10/0,4 кВ №930 «Ельник-4» в СТ «Ельник-2» с центром питания от яч. 9Д ПС 110/10 кВ «Корткерос»	ВЛ-0,4 кВ ф. 4 КТПМ №930 «Ельник-4» СТ «Ельник-2»	2020	ЮЭС	Корткеросский район электрических сетей
423	423	22.5.5.00064018	ВЛ 0,4 кВ фидер 4 от КТПМ-10/0,4 кВ №929 «Ельник-3» в СТ «Ельник-2» с центром питания от яч. 9Д ПС 110/10 кВ «Корткерос»	ВЛ-0,4 кВ ф. 4 КТПМ №929 «Ельник-3» СТ «Ельник-2»	2020	ЮЭС	Корткеросский район электрических сетей
424	424	22.5.5.00064025	ВЛ 0,4 кВ фидер 4 от КТПМ-10/0,4 кВ №931 «Асыв» в СТ «Асыв» с центром питания от яч. 9Д ПС 110/10 кВ «Корткерос»	ВЛ-0,4 кВ ф. 4 КТПМ №931 «Асыв» СТ «Асыв»	2020	ЮЭС	Корткеросский район электрических сетей
425	425	22.5.5.00064019	ВЛ 0,4 кВ фидер 5 от КТПМ-10/0,4 кВ №929 «Ельник-3» в СТ «Ельник-2» с центром питания от яч. 9Д ПС 110/10 кВ «Корткерос»	ВЛ-0,4 кВ ф. 5 КТПМ №929 «Ельник-3» СТ «Ельник-2»	2020	ЮЭС	Корткеросский район электрических сетей
426	426	22.5.5.00064023	ВЛ 0,4 кВ фидер 5 от КТПМ-10/0,4 кВ №930 «Ельник-4» в СТ «Ельник-2» с центром питания от яч. 9Д ПС 110/10 кВ «Корткерос»	ВЛ-0,4 кВ ф. 5 КТПМ №930 «Ельник-4» СТ «Ельник-2»	2020	ЮЭС	Корткеросский район электрических сетей
427	427	22.5.5.00064297	ВЛ 0,4 кВ фидер 6 «ИП Панев А.Г.» от КТП 10/0,4 кВ №608 «Пилорама» в с. Объячево с центром питания от яч. 6Д ПС 110/10 кВ «Объячево»	ВЛ-0,4 кВ ф. 6 «ИП Панев А.Г.» КТП №608 «Пилорама» с. Объячево	2020	ЮЭС	Прилузский район электрических сетей

1	2	3	4	5	6	7	8
428	428	22.5.5.00063827	ВЛ 0,4 кВ фидер 1 от КТП 10/0,4 кВ №1103 «Пилорама» в п. Вухтым с центром питания от яч. 11Д ПС 110/10 кВ «Объячево»	ВЛ-0,4 кВ ф. 1 КТП №1103 «Пилорама» п. Вухтым	2020	ЮЭС	Прилузский район электрических сетей
429	429	22.5.5.00063628	ВЛ 0,4 кВ фидер 4 от КТП 10/0,4 кВ №805 «Поселок» в с. Ношуль с центром питания от яч. 8Д ПС 110/10 кВ «Ношуль»	ВЛ-0,4 кВ ф. 4 КТП №805 «Поселок» с. Ношуль	2020	ЮЭС	Прилузский район электрических сетей
430	430	22.5.5.00061593	ВЛ 0,4 кВ фидер 5 от КТП 10/0,4 кВ №1229 "Микрорайон 1" в с. Ыб с центром питания от яч. 12Д ПС 110/10 кВ "Пажга"	ВЛ-0,4 кВ ф. 5 КТП №1229 "Микрорайон 1" с. Ыб	2018	ЮЭС	Сыктывдинский район электрических сетей
431	431	22.5.5.00061594	ВЛИ 0,4 кВ фидер 4 от КТП 10/0,4 кВ №7068 в с. Вильгорт с центром питания от яч. 706Д ПС 110/10 кВ "Соколовка"	ВЛИ-0,4 кВ ф. 4 КТП №7068 с. Вильгорт	2018	ЮЭС	Сыктывдинский район электрических сетей
432	432	22.5.5.00061819	ВЛ 0,4 кВ фидер 2 от КТП 10/0,4 кВ №918 в с. Лэзым с центром питания от яч. 9Д ПС 110/10 кВ "Пажга"	ВЛ-0,4 кВ ф. 2 КТП №918 с. Лэзым	2018	ЮЭС	Сыктывдинский район электрических сетей
433	433	22.5.5.00061820	ВЛ 0,4 кВ фидер 2 от КТП 10/0,4 кВ № 1219 «Пилорама» в д. Захарово с центром питания от яч. 12Д ПС 110/10 кВ «Пажга»	ВЛ-0,4 кВ ф. 2 КТП №1219 «Пилорама» д. Захарово	2018	ЮЭС	Сыктывдинский район электрических сетей
434	434	22.5.5.00061982	ВЛ 0,4 кВ фидер 2 от КТП 10/0,4 кВ №803 "Щекид" в д. Парчим с центром питания от яч. 8Д ПС 110/10 кВ "Пажга"	ВЛ-0,4 кВ ф. 2 КТП №803 д. Парчим	2018	ЮЭС	Сыктывдинский район электрических сетей
435	435	22.5.5.00061983	ВЛ 0,4 кВ фидер 3 от КТП 10/0,4 кВ №902 в д. Гыбад с. Лэзым с центром питания от яч. 9Д ПС 110/10 кВ "Пажга"	ВЛ-0,4 кВ ф. 3 КТП №902 с. Лэзым	2018	ЮЭС	Сыктывдинский район электрических сетей
436	436	22.5.5.00062192	ВЛ 0,4 кВ фидер 1 от КТП 10/0,4 кВ №106 "Савапаян-2" в с. Пажга с центром питания от яч. 1Д ПС 110/10 кВ "Пажга"	ВЛ-0,4 кВ ф. 1 КТП №106 "Савапаян-2" с. Пажга	2018	ЮЭС	Сыктывдинский район электрических сетей
437	437	22.5.5.00062193	ВЛ 0,4 кВ фидер 2 от КТП 10/0,4 кВ №106 "Савапаян-2" в с. Пажга с центром питания от яч. 1Д ПС 110/10 кВ "Пажга"	ВЛ-0,4 кВ ф. 2 КТП №106 "Савапаян-2" с. Пажга	2018	ЮЭС	Сыктывдинский район электрических сетей
438	438	22.5.5.00062218	ВЛ 0,4 кВ фидер 1 от КТП 10/0,4 кВ №1222 в с. Ыб с центром питания от яч. 12Д ПС 110/10 кВ "Пажга"	ВЛ-0,4 кВ ф. 1 КТП №1222 с. Ыб	2018	ЮЭС	Сыктывдинский район электрических сетей
439	439	22.5.5.00062221	ВЛ 0,4 кВ фидер 2 от КТП 10/0,4 кВ №1222 в с. Ыб с центром питания от яч. 12Д ПС 110/10 кВ "Пажга"	ВЛ-0,4 кВ ф. 2 КТП №1222 с. Ыб	2018	ЮЭС	Сыктывдинский район электрических сетей
440	440	22.5.5.00062229	ВЛ 0,4 кВ фидер 1 от КТП 10/0,4 кВ №105 "Бородино" в с. Пажга с центром питания от яч. 1Д ПС 110/10 кВ "Пажга"	ВЛ-0,4 кВ ф. 1 КТП №105 "Бородино" с. Пажга	2018	ЮЭС	Сыктывдинский район электрических сетей

1	2	3	4	5	6	7	8
441	441	22.5.5.00062610	ВЛ 0,4 кВ фидер 1 от КТП 10/0,4 кВ №70616 «Важелью» в с. Вильгорт с центром питания от яч. 706Д ПС 110/10 кВ «Соколовка»	ВЛ-0,4 кВ ф.1 КТП №70616 «Важелью» с. Вильгорт	2019	ЮЭС	Сыктывдинский район электрических сетей
442	442	22.5.5.00062614	ВЛ 0,4 кВ фидер 1 от КТП 10/0,4 кВ №1230 «Волокул-3» в с. Ыб с центром питания от яч. 2Д ПС 110/10 кВ «Пажга»	ВЛ-0,4 кВ ф.1 КТП №1230 «Волокул-3» с. Ыб	2019	ЮЭС	Сыктывдинский район электрических сетей
443	443	22.5.5.00062779	ВЛ 0,4 кВ фидер 1 от КТП 10/0,4 кВ №91 «Усть-Яснэг» в д. Захарово с центром питания от яч. 9Д ПС 110/10 кВ «Межадор»	ВЛ-0,4 кВ ф.1 КТП №91 «Усть-Яснэг» д. Захарово	2019	ЮЭС	Сыктывдинский район электрических сетей
444	444	22.5.5.00062898	ВЛ 0,4 кВ фидер 1 от КТП 10/0,4 кВ №108 «Полевая» в с. Пажга с центром питания от яч.1Д ПС 110/10 кВ «Пажга»	ВЛ-0,4 кВ ф.1 КТП №108 «Полевая» с. Пажга	2019	ЮЭС	Сыктывдинский район электрических сетей
445	445	22.5.5.00062921	ВЛ 0,4 кВ фидер 4 от КТП 10/0,4 кВ №70626 «Югдом» в м. Соколовка с центром питания от яч. 706Д ПС 110/10 кВ «Соколовка»	ВЛ-0,4 кВ ф. 4 КТП №70626 «Югдом» м. Соколовка	2019	ЮЭС	Сыктывдинский район электрических сетей
446	446	22.5.5.00062922	ВЛ 0,4 кВ фидер 5 от КТП 10/0,4 кВ №70626 «Югдом» в м. Соколовка с центром питания от яч. 706Д ПС 110/10 кВ «Соколовка»	ВЛ-0,4 кВ ф. 5 КТП №70626 «Югдом» м. Соколовка	2019	ЮЭС	Сыктывдинский район электрических сетей
447	447	22.5.5.00062923	ВЛ 0,4 кВ фидер 4 от КТП 10/0,4 кВ №70627 «Кедр» в м. Соколовка с центром питания от яч. 706Д ПС 110/10 кВ «Соколовка»	ВЛ-0,4 кВ ф. 4 КТП №70627 «Кедр» м. Соколовка	2019	ЮЭС	Сыктывдинский район электрических сетей
448	448	22.5.5.00062924	ВЛ 0,4 кВ фидер 5 от КТП 10/0,4 кВ №70627 «Кедр» в м. Соколовка с центром питания от яч. 706Д ПС 110/10 кВ «Соколовка»	ВЛ-0,4 кВ ф. 5 КТП №70627 «Кедр» м. Соколовка	2019	ЮЭС	Сыктывдинский район электрических сетей
449	449	22.5.5.00062976	ВЛ 0,4 кВ фидер 1 от КТП 10/0,4 кВ №107 «Карьер» в с. Лэзым с центром питания от яч. 1Д ПС 110/10 кВ «Пажга»	ВЛ-0,4 кВ ф.1 КТП №107 «Карьер» с. Лэзым	2019	ЮЭС	Сыктывдинский район электрических сетей
450	450	22.5.5.00062979	ВЛ 0,4 кВ фидер 1 от КТП 10/0,4 кВ №70628 «Сокол 1» в м. Соколовка с центром питания от яч. 706Д ПС 110/10 кВ «Соколовка»	ВЛ-0,4 кВ ф. 1 КТП №70628 «Сокол 1» м. Соколовка	2019	ЮЭС	Сыктывдинский район электрических сетей
451	451	22.5.5.00062980	ВЛ 0,4 кВ фидер 1 от КТП 10/0,4 кВ №70629 «Зарни-1» в м. Соколовка с центром питания от яч. 706Д ПС 110/10 кВ «Соколовка»	ВЛ-0,4 кВ ф. 1 КТП №70629 «Зарни-1» м. Соколовка	2019	ЮЭС	Сыктывдинский район электрических сетей

1	2	3	4	5	6	7	8
452	452	22.5.5.00062981	ВЛ 0,4 кВ фидер 4 от КТП 10/0,4 кВ №70629 «Зарни-1» в м. Соколовка с центром питания от яч. 706Д ПС 110/10 кВ «Соколовка»	ВЛ-0,4 кВ ф. 4 КТП №70629 «Зарни-1» м. Соколовка	2019	ЮЭС	Сыктывдинский район электрических сетей
453	453	22.5.5.00062982	ВЛ 0,4 кВ фидер 3 от КТП 10/0,4 кВ №70630 «Зарни-2» в м. Соколовка с центром питания от яч. 706Д ПС 110/10 кВ «Соколовка»	ВЛ-0,4 кВ ф. 3 КТП №70630 «Зарни-2» м. Соколовка	2019	ЮЭС	Сыктывдинский район электрических сетей
454	454	22.5.5.00062983	ВЛ 0,4 кВ фидер 4 от КТП 10/0,4 кВ №70630 «Зарни-2» в м. Соколовка с центром питания от яч. 706Д ПС 110/10 кВ «Соколовка»	ВЛ-0,4 кВ ф. 4 КТП №70630 «Зарни-2» м. Соколовка	2019	ЮЭС	Сыктывдинский район электрических сетей
455	455	22.5.5.00063089	ВЛ 0,4 кВ фидер 6 от КТП 10/0,4 кВ №70629 «Зарни-1» в м. Соколовка с центром питания от яч. 706Д ПС 110/10 кВ «Соколовка»	ВЛ-0,4 кВ ф. 6 КТП №70629 «Зарни-1» м. Соколовка	2019	ЮЭС	Сыктывдинский район электрических сетей
456	456	22.5.5.00063090	ВЛ 0,4 кВ фидер 7 от КТП 10/0,4 кВ №70629 «Зарни-1» в м. Соколовка с центром питания от яч. 706Д ПС 110/10 кВ «Соколовка»	ВЛ-0,4 кВ ф. 7 КТП №70629 «Зарни-1» м. Соколовка	2019	ЮЭС	Сыктывдинский район электрических сетей
457	457	22.5.5.00063091	ВЛ 0,4 кВ фидер 5 от КТП 10/0,4 кВ №70630 «Зарни-2» в м. Соколовка с центром питания от яч. 706Д ПС 110/10 кВ «Соколовка»	ВЛ-0,4 кВ ф. 5 КТП №70630 «Зарни-2» м. Соколовка	2019	ЮЭС	Сыктывдинский район электрических сетей
458	458	22.5.5.00063092	ВЛ 0,4 кВ фидер 6 от КТП 10/0,4 кВ №70630 «Зарни-2» в м. Соколовка с центром питания от яч. 706Д ПС 110/10 кВ «Соколовка»	ВЛ-0,4 кВ ф. 6 КТП №70630 «Зарни-2» м. Соколовка	2019	ЮЭС	Сыктывдинский район электрических сетей
459	459	22.5.5.00063093	ВЛ 0,4 кВ фидер 7 от КТП 10/0,4 кВ №70630 «Зарни-2» в м. Соколовка с центром питания от яч. 706Д ПС 110/10 кВ «Соколовка»	ВЛ-0,4 кВ ф. 7 КТП №70630 «Зарни-2» м. Соколовка	2019	ЮЭС	Сыктывдинский район электрических сетей
460	460	22.5.5.00063103	ВЛ 0,4 кВ фидер 1 от КТП 10/0,4 кВ №70626 «Югдом» в м. Соколовка с центром питания от яч. 706Д ПС 110/10 кВ «Соколовка»	ВЛ-0,4 кВ ф. 1 КТП №70626 «Югдом» м. Соколовка	2019	ЮЭС	Сыктывдинский район электрических сетей
461	461	22.5.5.00063104	ВЛ 0,4 кВ фидер 2 от КТП 10/0,4 кВ №70627 «Кедр» в м. Соколовка с центром питания от яч. 706Д ПС 110/10 кВ «Соколовка»	ВЛ-0,4 кВ ф. 2 КТП №70627 «Кедр» м. Соколовка	2019	ЮЭС	Сыктывдинский район электрических сетей
462	462	22.5.5.00063105	ВЛ 0,4 кВ фидер 3 от КТП 10/0,4 кВ №70627 «Кедр» в м. Соколовка с центром питания от яч. 706Д ПС 110/10 кВ «Соколовка»	ВЛ-0,4 кВ ф. 3 КТП №70627 «Кедр» м. Соколовка	2019	ЮЭС	Сыктывдинский район электрических сетей

1	2	3	4	5	6	7	8
463	463	22.5.5.00063106	ВЛ 0,4 кВ фидер 2 от КТП 10/0,4 кВ №70628 «Сокол-1» в м. Соколовка с центром питания от яч. 706Д ПС 110/10 кВ «Соколовка»	ВЛ-0,4 кВ ф. 2 КТП №70628 «Сокол-1» м. Соколовка	2019	ЮЭС	Сыктывдинский район электрических сетей
464	464	22.5.5.00063107	ВЛ 0,4 кВ фидер 3 от КТП 10/0,4 кВ №70628 «Сокол-1» в м. Соколовка с центром питания от яч. 706Д ПС 110/10 кВ «Соколовка»	ВЛ-0,4 кВ ф. 3 КТП №70628 «Сокол-1» м. Соколовка	2019	ЮЭС	Сыктывдинский район электрических сетей
465	465	22.5.5.00063141	ВЛ 0,4 кВ фидер 3 от КТП 10/0,4 кВ №70621 «Малая Соколовка» в м. Соколовка с центром питания от яч. 706Д ПС 110/10 кВ «Соколовка»	ВЛ-0,4 кВ ф. 3 КТП №70621 «Малая Соколовка» м. Соколовка	2019	ЮЭС	Сыктывдинский район электрических сетей
466	466	22.5.5.00063165	ВКЛ 0,4 кВ фидер 11 от ТП 10/0,4 кВ №802 «Жилой поселок» в с. Пажга с центром питания от яч. 8Д ПС 110/10 кВ «Пажга»	ВКЛ-0,4 кВ ф. 11 ТП №802 «Жилой поселок» с. Пажга	2019	ЮЭС	Сыктывдинский район электрических сетей
467	467	22.5.5.00063170	ВЛ 0,4 кВ фидер 1 от КТП 10/0,4 кВ №70621 «Малая Соколовка» в м. Соколовка с центром питания от яч. 706Д ПС 110/10 кВ «Соколовка»	ВЛ-0,4 кВ ф. 1 КТП №70621 «Малая Соколовка» м. Соколовка	2019	ЮЭС	Сыктывдинский район электрических сетей
468	468	22.5.5.00063171	ВЛ 0,4 кВ фидер 2 от КТП 10/0,4 кВ №70621 «Малая Соколовка» в м. Соколовка с центром питания от яч. 706Д ПС 110/10 кВ «Соколовка»	ВЛ-0,4 кВ ф. 2 КТП №70621 «Малая Соколовка» м. Соколовка	2019	ЮЭС	Сыктывдинский район электрических сетей
469	469	22.5.5.00063415	ВЛ 0,4 кВ фидер 1 от КТП 10/0,4 кВ №921 «Полесье» в с. Лозым с центром питания от яч. 9Д ПС 110/10 кВ «Пажга»	ВЛ-0,4 кВ ф. 1 КТП №921 «Полесье» с. Лозым	2019	ЮЭС	Сыктывдинский район электрических сетей
470	470	22.5.5.00063441	ВЛ 0,4 кВ фидер 3 от КТП 10/0,4 кВ №70618 «ИП Матечук» в с. Вильгорт с центром питания от яч. 706Д ПС 110/10 кВ «Соколовка»	ВЛ-0,4 кВ ф. 3 КТП №70618 «ИП Матечук» с. Вильгорт	2019	ЮЭС	Сыктывдинский район электрических сетей
471	471	22.5.5.00063568	ВЛ 0,4 кВ фидер 2 от КТП 10/0,4 кВ №108 «Полевая» в с. Пажга с центром питания от яч. 1Д ПС 110/10 кВ «Пажга»	ВЛ-0,4 кВ ф. 2 КТП №108 «Полевая» с. Пажга	2020	ЮЭС	Сыктывдинский район электрических сетей
472	472	22.5.5.00063636	ВЛ 0,4 кВ фидер 2 от КТП 10/0,4 кВ №865 в пгт. Седкыркеш с центром питания от яч. 942 ПС 110/10 кВ «Орбита»	ВЛ-0,4 кВ ф. 2 КТП №865 пгт. Седкыркеш	2020	ЮЭС	Сыктывдинский район электрических сетей
473	473	22.5.5.00063814	ВЛ 0,4 кВ фидер 1 от КТП 10/0,4 кВ №70635 «Маяк» в м. Соколовка с центром питания от яч. 706Д ПС 110/10 кВ «Соколовка»	ВЛ-0,4 кВ ф. 1 КТП №70635 «Маяк» м. Соколовка	2020	ЮЭС	Сыктывдинский район электрических сетей

1	2	3	4	5	6	7	8
474	474	22.5.5.00063832	ВЛ 0,4 кВ фидер 4 от КТП 10/0,4 кВ №70621 «Малая Соколовка» в м. Соколовка с центром питания от яч. 706Д ПС 110/10 кВ «Соколовка»	ВЛ-0,4 кВ ф. 4 КТП №70621 «Малая Соколовка» м. Соколовка	2020	ЮЭС	Сыктывдинский район электрических сетей
475	475	22.5.5.00063833	ВЛ 0,4 кВ фидер 5 от КТП 10/0,4 кВ №70621 «Малая Соколовка» в м. Соколовка с центром питания от яч. 706Д ПС 110/10 кВ «Соколовка»	ВЛ-0,4 кВ ф. 5 КТП №70621 «Малая Соколовка» м. Соколовка	2020	ЮЭС	Сыктывдинский район электрических сетей
476	476	22.5.5.00063834	ВЛ 0,4 кВ фидер 3 от КТП 10/0,4 кВ №70622 «Мича-Ю» в м. Соколовка с центром питания от яч. 706Д ПС 110/10 кВ «Соколовка»	ВЛ-0,4 кВ ф. 3 КТП №70622 «Мича-Ю» м. Соколовка	2020	ЮЭС	Сыктывдинский район электрических сетей
477	477	22.5.5.00063835	ВЛ 0,4 кВ фидер 4 от КТП 10/0,4 кВ №70622 «Мича-Ю» в м. Соколовка с центром питания от яч. 706Д ПС 110/10 кВ «Соколовка»	ВЛ-0,4 кВ ф. 4 КТП №70622 «Мича-Ю» м. Соколовка	2020	ЮЭС	Сыктывдинский район электрических сетей
478	478	22.5.5.00063836	ВЛ 0,4 кВ фидер 5 от КТП 10/0,4 кВ №70622 «Мича-Ю» в м. Соколовка с центром питания от яч. 706Д ПС 110/10 кВ «Соколовка»	ВЛ-0,4 кВ ф. 5 КТП №70622 «Мича-Ю» м. Соколовка	2020	ЮЭС	Сыктывдинский район электрических сетей
479	479	22.5.5.00063841	ВЛ 0,4 кВ отпайка от опоры 5 фидер 7 от КТП 10/0,4 кВ №70629 «Зарни-1» в м. Соколовка с центром питания от яч. 706Д ПС 110/10 кВ «Соколовка»	ВЛ-0,4 кВ отпайка опоры 5 ф. 7 КТП №70629 «Зарни-1» м. Соколовка	2020	ЮЭС	Сыктывдинский район электрических сетей
480	480	22.5.5.00063842	ВЛ 0,4 кВ отпайка от опоры 3 фидер 7 от КТП 10/0,4 кВ №70629 «Зарни-1» в м. Соколовка с центром питания от яч. 706Д ПС 110/10 кВ «Соколовка»	ВЛ-0,4 кВ отпайка опоры 3 ф. 7 КТП №70629 «Зарни-1» м. Соколовка	2020	ЮЭС	Сыктывдинский район электрических сетей
481	481	22.5.5.00064057	ВЛ 0,4 кВ фидер 1 от КТП 10/0,4 кВ №745 «Сосновая поляна» в пгт. Краснозатонский с центром питания от яч. 616Д ПС 110/10 кВ «Краснозатонская»	ВЛ-0,4 кВ ф. 1 КТП №745 «Сосновая поляна» пгт. Краснозатонский	2020	ЮЭС	Сыктывдинский район электрических сетей
482	482	22.5.5.00064062	ВЛ 0,4 кВ фидер 2 от КТП 10/0,4 кВ №745 «Сосновая поляна» в пгт. Краснозатонский с центром питания от яч. 616Д ПС 110/10 кВ «Краснозатонская»	ВЛ-0,4 кВ ф. 2 КТП №745 «Сосновая поляна» пгт. Краснозатонский	2020	ЮЭС	Сыктывдинский район электрических сетей
483	483	22.5.5.00064111	ВЛ 0,4 кВ фидер 1 от КТПС 10/0,4 кВ №70631 «Элвес» в СНТ Элвес с центром питания от яч. 706Д ПС 110/10 кВ «Соколовка»	ВЛ-0,4 кВ ф. 1 КТП №70631 «Элвес» СНТ Элвес	2020	ЮЭС	Сыктывдинский район электрических сетей

1	2	3	4	5	6	7	8
484	484	22.5.5.00064181	ВЛ 0,4 кВ отпайка от опоры 12 фидер 2 от КТП 10/0,4 кВ №70627 «Кедр» в м. Соколовка с центром питания от яч. 706Д ПС 110/10 кВ «Соколовка»	ВЛ-0,4 кВ отпайка опоры 12 ф. 2 КТП №70627 «Кедр» м. Соколовка	2020	ЮЭС	Сыктывдинский район электрических сетей
485	485	22.5.5.00064458	ВЛ 0,4 кВ фидер 1 от КТПС 10/0,4 кВ №1123 «Елфимов» в с. Шошка с центром питания от яч. 11Д ПС 110/10 кВ «Пажга»	ВЛ-0,4 кВ ф. 1 КТП №1123 «Елфимов» с. Шошка	2021	ЮЭС	
486	486	22.5.5.00061073	ВЛ 0,4 кВ фидер "Краснозатонская" от КТП 10/0,4 кВ №770 в пгт. Краснозатонский с центром питания от яч. 610 ПС 110/10 кВ "Краснозатонская"	ВЛ-0,4 кВ ф. "Краснозатонская" КТП №770 пгт. Краснозатонский	2017	ЮЭС	Сыктывдинский район электрических сетей
487	487	22.5.5.00061074	ВЛ 0,4 кВ фидер "Шолохова-Ломоносова" от КТП 10/0,4 кВ №770 в пгт. Краснозатонский с центром питания от яч. 610 ПС 110/10 кВ "Краснозатонская"	ВЛ-0,4 кВ ф. "Шолохова-Ломоносова" КТП №770 пгт. Краснозатонский	2017	ЮЭС	Сыктывдинский район электрических сетей
488	488	22.5.5.00064220	ВЛ 0,4 кВ фидер 1 от КТП 10/0,4 кВ №749 в пгт. Краснозатонский с центром питания от яч. 616Д ПС 110/10 кВ «Краснозатонская»	ВЛ-0,4 кВ ф. 1 КТП №749 пгт. Краснозатонский	2020	ЮЭС	Сыктывдинский район электрических сетей
489	489	22.5.5.00064221	ВЛ 0,4 кВ фидер 2 от КТП 10/0,4 кВ №749 в пгт. Краснозатонский с центром питания от яч. 616Д ПС 110/10 кВ «Краснозатонская»	ВЛ-0,4 кВ ф. 2 КТП №749 пгт. Краснозатонский	2020	ЮЭС	Сыктывдинский район электрических сетей
490	490	22.5.5.00064222	ВЛ 0,4 кВ фидер 3 от КТП 10/0,4 кВ №749 в пгт. Краснозатонский с центром питания от яч. 616Д ПС 110/10 кВ «Краснозатонская»	ВЛ-0,4 кВ ф. 3 КТП №749 пгт. Краснозатонский	2020	ЮЭС	Сыктывдинский район электрических сетей
491	491	22.5.5.00064223	ВЛ 0,4 кВ фидер 4 от КТП 10/0,4 кВ №749 в пгт. Краснозатонский с центром питания от яч. 616Д ПС 110/10 кВ «Краснозатонская»	ВЛ-0,4 кВ ф. 4 КТП №749 пгт. Краснозатонский	2020	ЮЭС	Сыктывдинский район электрических сетей
492	492	22.5.5.00064224	ВЛ 0,4 кВ фидер 1 от КТП 10/0,4 кВ №1327 «Югор-1» в п. Мырты-ю с центром питания от яч. 618Д ПС 110/10 кВ «Краснозатонская»	ВЛ-0,4 кВ ф. 1 КТП №1327 «Югор-1» п. Мырты-ю	2020	ЮЭС	Сыктывдинский район электрических сетей
493	493	22.5.5.00064231	ВЛ 0,4 кВ фидер 1 от КТПС 10/0,4 кВ №872 «Флорбер» в пгт. Седкыркеш с центром питания от яч. 942Д ПС 110/10 кВ «Орбита»	ВЛ-0,4 кВ ф. 1 КТП №872 «Флорбер» пгт. Седкыркеш	2020	ЮЭС	Сыктывдинский район электрических сетей

1	2	3	4	5	6	7	8
494	494	22.5.5.00064313	ВЛ 0,4 кВ фидер «Освещение автодороги» от КТП 10/0,4 кВ №703 в пгт. Верхняя Максаковка с центром питания от яч. 609Д ПС 110/10 кВ «Краснозатонская»	ВЛ-0,4 кВ ф. «Освещение автодороги» КТП №703 пгт. Верхняя Максаковка	2020	ЮЭС	Сыктывдинский район электрических сетей
495	495	22.5.5.00064314	ВЛ 0,4 кВ фидер «Освещение автодороги» от РП 10/0,4 кВ «Максаковка-2» в пгт. Верхняя Максаковка с центром питания от яч. 618Д ПС 110/10 кВ «Краснозатонская»	ВЛ-0,4 кВ ф. «Освещение автодороги» РП «Максаковка-2» пгт. Верхняя Максаковка	2020	ЮЭС	Сыктывдинский район электрических сетей
496	496	22.5.5.00064526	ВКЛ 0,4 кВ фидер 1 от КТП 10/0,4 кВ №728 в пгт. Верхняя Максаковка с центром питания от яч. 609Д, 618Д ПС 110/10 кВ «Краснозатонская»	ВКЛ-0,4 кВ ф. 1 КТП №728 пгт. Верхняя Максаковка	2021	ЮЭС	Сыктывдинский район электрических сетей
497	497	22.5.5.00064527	ВКЛ 0,4 кВ фидер 2 от КТП 10/0,4 кВ №728 в пгт. Верхняя Максаковка с центром питания от яч. 609Д, 618Д ПС 110/10 кВ «Краснозатонская»	ВКЛ-0,4 кВ ф. 2 КТП №728 пгт. Верхняя Максаковка	2021	ЮЭС	Сыктывдинский район электрических сетей
498	498	22.5.5.00064163	ВЛ 0,4 кВ фидер 1 от КТП 10/0,4 кВ №1264 в г. Сыктывкаре с центром питания от яч. 322Д ПС 110/10 кВ «Южная»	ВЛ-0,4 кВ ф. 1 КТП №1264 г. Сыктывкар	2020	ЮЭС	Сыктывкарский участок
499	499	12.5.3.00045791	ВЛ 0,4 кВ фидер 4 "м. Чит в сторону трассы" от ТП 10/0,4 кВ №58 в м. Чит г. Сыктывкара с центром питания от яч. 233 ПС 110/10 кВ "Восточная"	ВЛ-0,4 кВ ф. 4 "м. Чит в сторону трассы" ТП №58 г. Сыктывкар	2010	ЮЭС	Сыктывкарский участок
500	500	12.5.3.00045794	ВЛ 0,4 кВ от ТП №141 по ул. Пригородная	ВЛ 0,4 кВ от ТП №141 по ул. Пригородная	2010	ЮЭС	Сыктывкарский участок
501	501	12.5.3.00049169	ВЛ 0,4 кВ фидер "ул. Корткеросская" ТП 10/0,4 кВ №141 по ул. Сосновая в г. Сыктывкаре с центром питания от яч. 206 ПС 110/10 кВ "Восточная"	ВЛ-0,4 кВ ф. "ул. Корткеросская" ТП №141 г. Сыктывкар	1966	ЮЭС	Сыктывкарский участок
502	502	12.5.3.00050468	ВЛ 0,4 кВ фидер "Больничный проезд" от ТП 10/0,4 кВ №124 по ул. Больничный проезд в г. Сыктывкаре с центром питания от яч. 912 ПС 110/10 кВ "Орбита"	ВЛ-0,4 кВ ф. "Больничный проезд" ТП №124 г. Сыктывкар	1964	ЮЭС	Сыктывкарский участок
503	503	12.5.3.00051186	ВЛ 0,4 кВ фидер 5 "м. Чит в сторону комбината деревообработки" от ТП 10/0,4 кВ №58 в г. Сыктывкаре с центром питания от яч. 233 ПС 110/10 кВ "Восточная"	ВЛ-0,4 кВ ф. 5 "м. Чит в сторону комбината деревообработки" ТП №58 г. Сыктывкар	1978	ЮЭС	Сыктывкарский участок

1	2	3	4	5	6	7	8
504	504	12.5.3.00054043	ВЛ 0,4 кВ фидер "ул. К. Цеткин" от ТП 10/0,4 кВ №124 по ул. К. Цеткин в г. Сыктывкаре с центром питания от яч. 912 ПС 110/10 кВ "Орбита"	ВЛ-0,4 кВ ф. "ул. К. Цеткин" ТП №124 г. Сыктывкар	1964	ЮЭС	Сыктывкарский участок
505	505	22.5.5.00061051	ВЛ 0,4 кВ фидер 1 от КТП 10/0,4 кВ №901 в с. Вильгорт с центром питания от яч. 13 ПС 110/10 кВ "Вильгорт"	ВЛ-0,4 кВ ф. 1 КТП №901 с. Вильгорт	2017	ЮЭС	Сыктывкарский участок
506	506	22.5.5.00061052	ВЛ 0,4 кВ фидер 2 от КТП 10/0,4 кВ №901 в с. Вильгорт с центром питания от яч. 13 ПС 110/10 кВ "Вильгорт"	ВЛ-0,4 кВ ф. 2 КТП №901 с. Вильгорт	2017	ЮЭС	Сыктывкарский участок
507	507	22.5.5.00061053	ВЛ 0,4 кВ фидер 3 от КТП 10/0,4 кВ №901 в с. Вильгорт с центром питания от яч. 13 ПС 110/10 кВ "Вильгорт"	ВЛ-0,4 кВ ф. 3 КТП №901 с. Вильгорт	2017	ЮЭС	Сыктывкарский участок
508	508	22.5.5.00061054	ВЛ 0,4 кВ фидер 4 от КТП 10/0,4 кВ №901 в с. Вильгорт с центром питания от яч. 13 ПС 110/10 кВ "Вильгорт"	ВЛ-0,4 кВ ф. 4 КТП №901 с. Вильгорт	2017	ЮЭС	Сыктывкарский участок
509	509	22.5.5.00061055	ВЛ 0,4 кВ фидер 5 от КТП 10/0,4 кВ №901 в с. Вильгорт с центром питания от яч. 13 ПС 110/10 кВ "Вильгорт"	ВЛ-0,4 кВ ф. 5 КТП №901 с. Вильгорт	2017	ЮЭС	Сыктывкарский участок
510	510	22.5.5.00061056	ВЛ 0,4 кВ фидер 6 от КТП 10/0,4 кВ №901 в с. Вильгорт с центром питания от яч. 13 ПС 110/10 кВ "Вильгорт"	ВЛ-0,4 кВ ф. 6 КТП №901 с. Вильгорт	2017	ЮЭС	Сыктывкарский участок
511	511	22.5.5.00061057	ВЛ 0,4 кВ фидер 7 от КТП 10/0,4 кВ №901 в с. Вильгорт с центром питания от яч. 13 ПС 110/10 кВ "Вильгорт"	ВЛ-0,4 кВ ф. 7 КТП №901 с. Вильгорт	2017	ЮЭС	Сыктывкарский участок
512	512	22.5.5.00061058	ВЛ 0,4 кВ фидер 8 от КТП 10/0,4 кВ №901 в с. Вильгорт с центром питания от яч. 13 ПС 110/10 кВ "Вильгорт"	ВЛ-0,4 кВ ф. 8 КТП №901 с. Вильгорт	2017	ЮЭС	Сыктывкарский участок
513	513	22.5.5.00061088	ВЛ 0,4 кВ фидер 2 КТП 10/0,4 кВ №934 по ул. Луговая в с. Вильгорт с центром питания от яч.5 ПС 110/10 кВ "Вильгорт"	ВЛ-0,4 кВ ф. 2 КТП №934 с. Вильгорт	1996	ЮЭС	Сыктывкарский участок
514	514	22.5.5.00061093	ВЛ 0,4 кВ фидер 1 от КТП 10/0,4 кВ №914 в с. Вильгорт с центром питания от яч. 13 ПС 110/10 кВ "Вильгорт"	ВЛ-0,4 кВ ф. 1 КТП №914 с. Вильгорт	2017	ЮЭС	Сыктывкарский участок
515	515	22.5.5.00061094	ВЛ 0,4 кВ фидер 2 от КТП 10/0,4 кВ №914 в с. Вильгорт с центром питания от яч. 13 ПС 110/10 кВ "Вильгорт"	ВЛ-0,4 кВ ф. 2 КТП №914 с. Вильгорт	2017	ЮЭС	Сыктывкарский участок

1	2	3	4	5	6	7	8
516	516	22.5.5.00061096	ВЛ 0,4 кВ фидер 3 от КТП 10/0,4 кВ №914 в с. Вильгорт с центром питания от яч. 13 ПС 110/10 кВ "Вильгорт"	ВЛ-0,4 кВ ф. 3 КТП №914 с. Вильгорт	2017	ЮЭС	Сыктывкарский участок
517	517	22.5.5.00061097	ВЛ 0,4 кВ фидер 4 от КТП 10/0,4 кВ №914 в с. Вильгорт с центром питания от яч. 13 ПС 110/10 кВ "Вильгорт"	ВЛ-0,4 кВ ф. 4 КТП №914 с. Вильгорт	2017	ЮЭС	Сыктывкарский участок
518	518	22.5.5.00061273	ВЛ 0,4 кВ фидер 1 "Промресурс-М" от ТП 10/0,4 кВ №915 в с. Вильгорт с центром питания от яч. 6 ПС 110/10 кВ "Вильгорт"	ВЛ-0,4 кВ ф. 1 "Промресурс-М" ТП №915 с. Вильгорт	2018	ЮЭС	Сыктывкарский участок
519	519	22.5.5.00061274	ВЛ 0,4 кВ фидер 2 "Промресурс-М" от ТП 10/0,4 кВ №915 в с. Вильгорт с центром питания от яч. 6 ПС 110/10 кВ "Вильгорт"	ВЛ-0,4 кВ ф. 2 "Промресурс-М" ТП №915 с. Вильгорт	2018	ЮЭС	Сыктывкарский участок
520	520	22.5.5.00061315	ВЛ 0,4 кВ фидер "Торгово-сервисный центр" от КТП 10/0,4 кВ №910 по ул. Пермская в г. Сыктывкаре с центром питания от яч. 320 ПС 110/10 кВ "Южная"	ВЛ-0,4 кВ ф. "Торгово-сервисный центр" КТП 10/0,4 кВ №910 г. Сыктывкар	2018	ЮЭС	Сыктывкарский участок
521	521	22.5.5.00061325	ВЛ 0,4 кВ фидер 3 от КТП 10/0,4 кВ №1139 по ул. Тентюковская в г. Сыктывкаре с центром питания от яч. 942 ПС 110/10 кВ "Орбита"	ВЛ-0,4 кВ ф. 3 КТП №1139 г. Сыктывкар	2018	ЮЭС	Сыктывкарский участок
522	522	22.5.5.00061335	ВЛ 0,4 кВ фидер 1 от КТП №306А в м. Еляты с. Вильгорт с центром питания от яч. 8 ПС 110/10 кВ "Вильгорт"	ВЛ-0,4 кВ ф. 1 КТП №306А с. Вильгорт	2018	ЮЭС	Сыктывкарский участок
523	523	22.5.5.00061598	ВЛ 0,4 кВ фидер 1 от КТП 10/0,4 кВ №1166 в с. Вильгорт с центром питания от яч. 6 ПС 110/10 кВ "Вильгорт"	ВЛ-0,4 кВ ф. 1 КТП №1166 с. Вильгорт	2018	ЮЭС	Сыктывкарский участок
524	524	22.5.5.00061599	ВЛ 0,4 кВ фидер 2 от КТП 10/0,4 кВ №1166 в с. Вильгорт с центром питания от яч. 6 ПС 110/10 кВ "Вильгорт"	ВЛ-0,4 кВ ф. 2 КТП №1166 с. Вильгорт	2018	ЮЭС	Сыктывкарский участок
525	525	22.5.5.00061600	ВЛ 0,4 кВ фидер 1 от КТП 10/0,4 кВ №1168 в с. Вильгорт с центром питания от яч. 6 ПС 110/10 кВ "Вильгорт"	ВЛ-0,4 кВ ф. 1 КТП №1168 с. Вильгорт	2018	ЮЭС	Сыктывкарский участок
526	526	22.5.5.00061605	ВЛ 0,4 кВ фидер 1 от КТП 10/0,4 кВ №1170 в с. Вильгорт с центром питания от яч. 11Д ПС 110/10 кВ "Вильгорт"	ВЛ-0,4 кВ ф. 1 КТП №1170 с. Вильгорт	2018	ЮЭС	Сыктывкарский участок

1	2	3	4	5	6	7	8
527	527	22.5.5.00061823	ВЛ 0,4 кВ фидер "Гараж" от ТП 10/0,4 кВ №259 по ул. Морозова в г. Сыктывкаре с центром питания от яч. 303 ПС 110/10 кВ "Южная"	ВЛ-0,4 кВ ф. "Гараж" ТП №259 г. Сыктывкар	2018	ЮЭС	Сыктывкарский участок
528	528	22.5.5.00061981	ВЛ 0,4 кВ фидер 2 от КТП 10/0,4 кВ №305 в м. Давпон г. Сыктывкара с центром питания от яч. 6 ПС 110/10 кВ "Вильгорт"	ВЛ-0,4 кВ ф. 2 КТП №305 г. Сыктывкар	2018	ЮЭС	Сыктывкарский участок
529	529	22.5.5.00061985	ВЛ 0,4 кВ фидер 1 от КТП 10/0,4 кВ №967 в с. Вильгорт с центром питания от яч. 6, 13 ПС 110/10 кВ "Вильгорт"	ВЛ-0,4 кВ ф. 1 КТП №967 с. Вильгорт	2018	ЮЭС	Сыктывкарский участок
530	530	22.5.5.00062108	ВЛ 0,4 кВ фидер «Наркологический диспансер» от м. Дырнос, д. 3/18 до м. Дырнос, д. 3/11 от КТП 10/0,4 кВ №535 в г. Сыктывкаре с центром питания от яч.	ВЛ-0,4 кВ ф. «Наркологический диспансер» м. Дырнос, д. 3/18 - м. Дырнос, д. 3/11 КТП №535 «Наркологический диспансер» г. Сыктывкар	2018	ЮЭС	Сыктывкарский участок
531	531	22.5.5.00062242	ВЛ 0,4 кВ фидер 1 от КТП 10/0,4 кВ №1236 по ул. Лесопарковая в г. Сыктывкаре с центром питания от яч. 313 ПС 110/10 кВ "Южная"	ВЛ-0,4 кВ ф. 1 КТП №1236 г. Сыктывкар	2018	ЮЭС	Сыктывкарский участок
532	532	22.5.5.00062283	ВЛ 0,4 кВ фидер 1 от КТП 10/0,4 кВ №1234 в с. Вильгорт с центром питания от яч. 14 ПС 110/10 кВ "Вильгорт"	ВЛ-0,4 кВ ф. 1 КТП №1234 с. Вильгорт	2018	ЮЭС	Сыктывкарский участок
533	533	22.5.5.00062284	ВЛ 0,4 кВ фидер 2 от КТП 10/0,4 кВ №1234 в с. Вильгорт с центром питания от яч. 14 ПС 110/10 кВ "Вильгорт"	ВЛ-0,4 кВ ф. 2 КТП №1234 с. Вильгорт	2018	ЮЭС	Сыктывкарский участок
534	534	22.5.5.00062290	ВЛ 0,4 кВ фидер "ул. Зои Космодемьянской, д. 21" от ТП 10/0,4 кВ №113 по ул. Зои Космодемьянской в г. Сыктывкаре с центром питания от яч. 221 ПС 110/10 кВ "Восточная"	ВЛ-0,4 кВ ф. "ул. Зои Космодемьянской, д. 21" ТП №113 г. Сыктывкар	2018	ЮЭС	Сыктывкарский участок
535	535	22.5.5.00062536	ВЛ 0,4 кВ фидер "Спасание на водах" от ТП 10/0,4 кВ №43 в г. Сыктывкаре с центром питания от яч. 121 ПС 110/10 кВ "Западная"	ВЛ-0,4 кВ ф. "Спасание на водах" ТП №43 г. Сыктывкар	2019	ЮЭС	Сыктывкарский участок
536	536	22.5.5.00062624	ВЛ 0,4 кВ фидер 1 от КТП 10/0,4 кВ №966 в с. Вильгорт с центром питания от яч. 356 ПС 110/10 кВ «Южная»	ВЛ-0,4 кВ ф. 1 КТП №966 с. Вильгорт	2019	ЮЭС	Сыктывкарский участок
537	537	22.5.5.00062625	ВЛ 0,4 кВ фидер 2 от КТП 10/0,4 кВ №966 в с. Вильгорт с центром питания от яч. 356 ПС 110/10 кВ «Южная»	ВЛ-0,4 кВ ф. 2 КТП №966 с. Вильгорт	2019	ЮЭС	Сыктывкарский участок

1	2	3	4	5	6	7	8
538	538	22.5.5.00062626	ВЛ 0,4 кВ фидер 3 от КТП 10/0,4 кВ №966 в с. Вильгорт с центром питания от яч. 356 ПС 110/10 кВ «Южная»	ВЛ-0,4 кВ ф. 3 КТП №966 с. Вильгорт	2019	ЮЭС	Сыктывкарский участок
539	539	22.5.5.00062628	ВЛ 0,4 кВ фидер 4 от КТП 10/0,4 кВ №966 в с. Вильгорт с центром питания от яч. 356 ПС 110/10 кВ «Южная»	ВЛ-0,4 кВ ф. 4 КТП №966 с. Вильгорт	2019	ЮЭС	Сыктывкарский участок
540	540	22.5.5.00062629	ВЛ 0,4 кВ фидер 5 от КТП 10/0,4 кВ №966 в с. Вильгорт с центром питания от яч. 356 ПС 110/10 кВ «Южная»	ВЛ-0,4 кВ ф. 5 КТП №966 с. Вильгорт	2019	ЮЭС	Сыктывкарский участок
541	541	22.5.5.00062726	ВЛ 0,4 кВ фидер 1 от КТП 10/0,4 кВ №1238 в г.Сыктывкаре с центром питания от яч. 313 ПС 110/10 кВ «Южная»	ВЛ-0,4 кВ ф. 1 КТП №1238 г. Сыктывкар	2019	ЮЭС	Сыктывкарский участок
542	542	22.5.5.00062787	ВЛ 0,4 кВ фидер 1 от ТП 10/0,4 кВ №377 в м. Кочпон г. Сыктывкара с центром питания от яч. 357, 321 ПС 110/10 кВ «Южная»	ВЛ-0,4 кВ ф. 1 ТП №377 г. Сыктывкар	2019	ЮЭС	Сыктывкарский участок
543	543	22.5.5.00062903	ВЛ 0,4 кВ фидер 6 от КТП 10/0,4 кВ №914 в с. Вильгорт с центром питания от яч. 13 ПС 110/10 кВ «Вильгорт»	ВЛ 0,4 кВ ф. 6 КТП №914 в с. Вильгорт	2019	ЮЭС	Сыктывкарский участок
544	544	22.5.5.00063009	ВЛ 0,4 кВ фидер 1 от КТП 10/0,4 кВ №1245 в г. Сыктывкаре с центром питания от яч. 942 ПС 110/10 кВ «Орбита»	ВЛ 0,4 кВ ф. 1 КТП №1245 г. Сыктывкар	2019	ЮЭС	Сыктывкарский участок
545	545	22.5.5.00063010	ВЛ 0,4 кВ фидер «ГК за баней №4» от ТП 10/0,4 кВ №118 в г. Сыктывкаре с центром питания от яч. 122 ПС 110/10 кВ «Западная»	ВЛ 0,4 кВ ф. «ГК за баней №4» ТП №118 г. Сыктывкар	2019	ЮЭС	Сыктывкарский участок
546	546	22.5.5.00063116	ВЛ 0,4 кВ фидер «Кафе» от ТП 10/0,4 кВ №159 в г. Сыктывкаре с центром питания от яч. 206 ПС 110/10 кВ «Восточная»	ВЛ-0,4 кВ ф. «Кафе» ТП №159 г. Сыктывкар	2019	ЮЭС	Сыктывкарский участок
547	547	22.5.5.00063119	ВЛ 0,4 кВ фидер 1 от КТП 10/0,4 кВ №1247 в г. Сыктывкаре с центром питания от яч. 357 ПС 110/10 кВ «Южная»	ВЛ-0,4 кВ ф. 1 КТП №1247 г. Сыктывкар	2019	ЮЭС	Сыктывкарский участок
548	548	22.5.5.00063122	ВЛ 0,4 кВ фидер 1 от КТП 10/0,4 кВ №1250 в с. Вильгорт с центром питания от яч. 13 ПС 110/10 кВ «Вильгорт»	ВЛ-0,4 кВ ф. 1 КТП №1250 с. Вильгорт	2019	ЮЭС	Сыктывкарский участок
549	549	22.5.5.00063125	ВЛ 0,4 кВ фидер 1 от КТП 10/0,4 кВ №1248 в с. Вильгорт с центром питания от яч. 5 ПС 110/10 кВ «Вильгорт»	ВЛ-0,4 кВ ф. 1 КТП №1248 с. Вильгорт	2019	ЮЭС	Сыктывкарский участок

1	2	3	4	5	6	7	8
550	550	22.5.5.00063126	ВЛ 0,4 кВ фидер 2 от КТП 10/0,4 кВ №1170 в с. Вильгорт с центром питания от яч. 11Д ПС 110/10 кВ «Вильгорт»	ВЛ-0,4 кВ ф. 2 КТП №1170 с. Вильгорт	2019	ЮЭС	Сыктывкарский участок
551	551	22.5.5.00063128	ВЛ 0,4 кВ фидер 1 от ТП 10/0,4 кВ №67 А в г. Сыктывкаре с центром питания от яч. 933, 912 ПС 110/10 кВ «Орбита»	ВЛ-0,4 кВ ф. 1 ТП №67 А г. Сыктывкар	2019	ЮЭС	Сыктывкарский участок
552	552	22.5.5.00063132	ВЛ 0,4 кВ фидер 1 от КТП 10/0,4 кВ №1249 в г. Сыктывкаре с центром питания от яч. 135 ПС 110/10 кВ «Западная»	ВЛ-0,4 кВ ф. 1 КТП №1249 г. Сыктывкар	2019	ЮЭС	Сыктывкарский участок
553	553	22.5.5.00063257	ВЛ 0,4 кВ фидер 2 от КТП 10/0,4 кВ №967 в с. Вильгорт с центром питания от яч. 6, 13 ПС 110/10 кВ «Вильгорт»	ВЛ-0,4 кВ ф. 2 КТП №967 с. Вильгорт	2019	ЮЭС	Сыктывкарский участок
554	554	22.5.5.00063258	ВЛ 0,4 кВ фидер "ЖСК Первомайский" от ТП 10/0,4 кВ №20 по ул. Первомайской в г. Сыктывкаре с центром питания от яч. 219 ПС 110/10 кВ "Восточная"	ВЛ-0,4 кВ ф. "ЖСК Первомайский" ТП №20 г. Сыктывкар	2019	ЮЭС	Сыктывкарский участок
555	555	22.5.5.00063264	ВЛ 0,4 кВ фидер 1 от КТП 10/0,4 кВ №1253 в с. Вильгорт с центром питания от яч. 6, 13 ПС 110/10 кВ «Вильгорт»	ВЛ-0,4 кВ ф. 1 КТП №1253 с. Вильгорт	2019	ЮЭС	Сыктывкарский участок
556	556	22.5.5.00063297	ВЛ 0,4 кВ фидер «Захаровка» участок от опоры №2/3 до опоры 2/3/4 от ТП №311 в с. Вильгорт с центром питания от яч. 7Д ПС 110/10 кВ «Вильгорт»	ВЛ-0,4 кВ ф. «Захаровка» участок от опоры №2/3 до опоры 2/3/4 ТП №311 с. Вильгорт	2019	ЮЭС	Сыктывкарский участок
557	557	22.5.5.00063373	ВЛ 0,4 кВ фидер «Сысольское шоссе, 10» от ТП 10/0,4 кВ №97 в г. Сыктывкаре с центром питания от яч. 343 ПС 110/10 кВ «Южная»	ВЛ-0,4 кВ ф. «Сысольское шоссе, 10» ТП №97 г. Сыктывкар	2019	ЮЭС	Сыктывкарский участок
558	558	22.5.5.00063396	ВЛ 0,4 кВ фидер «НордДевелопмент» от КТП 10/0,4 кВ №384 в м. Кочпон г. Сыктывкара с центром питания от яч. 357, 321 ПС 110/10 кВ «Южная»	ВЛ-0,4 кВ ф. «НордДевелопмент» КТП №384 г. Сыктывкар	2019	ЮЭС	Сыктывкарский участок
559	559	22.5.5.00063397	ВЛ 0,4 кВ фидер «ООО «МАКС» от кабельной сборки «ул. Димитрова, 20» ТП 10/0,4 кВ №179 в г. Сыктывкаре с центром питания от яч. 361 ПС 110/10 кВ «Южная»	ВЛ-0,4 кВ ф. «ООО «МАКС» КС «ул. Димитрова, 20» ТП №179 г. Сыктывкар	2019	ЮЭС	Сыктывкарский участок

1	2	3	4	5	6	7	8
560	560	22.5.5.00063460	ВЛ 0,4 кВ фидер 1 от КТП 10/0,4 кВ №1240 в г. Сыктывкаре с центром питания от яч. 356 ПС 110/10 кВ «Южная»	ВЛ-0,4 кВ ф. 1 КТП №1240 г. Сыктывкар	2019	ЮЭС	Сыктывкарский участок
561	561	22.5.5.00063463	ВЛ 0,4 кВ фидер 1 от КТП 10/0,4 кВ №1256 в г. Сыктывкаре с центром питания от яч. 5 ПС 110/10 кВ «Южная»	ВЛ-0,4 кВ ф. 1 КТП №1256 г. Сыктывкар	2019	ЮЭС	Сыктывкарский участок
562	562	22.5.5.00063464	ВЛ 0,4 кВ фидер 2 от КТП 10/0,4 кВ №1256 в г. Сыктывкаре с центром питания от яч. 5 ПС 110/10 кВ «Южная»	ВЛ-0,4 кВ ф. 2 КТП №1256 г. Сыктывкар	2019	ЮЭС	Сыктывкарский участок
563	563	22.5.5.00063465	ВЛ 0,4 кВ фидер 3 от КТП 10/0,4 кВ №1256 в г. Сыктывкаре с центром питания от яч. 5 ПС 110/10 кВ «Южная»	ВЛ-0,4 кВ ф. 3 КТП №1256 г. Сыктывкар	2019	ЮЭС	Сыктывкарский участок
564	564	22.5.5.00063466	ВЛ 0,4 кВ фидер 4 от КТП 10/0,4 кВ №1256 в г. Сыктывкаре с центром питания от яч. 5 ПС 110/10 кВ «Южная»	ВЛ-0,4 кВ ф. 4 КТП №1256 г. Сыктывкар	2019	ЮЭС	Сыктывкарский участок
565	565	22.5.5.00063468	ВЛ 0,4 кВ фидер 1 от КТП 10/0,4 кВ №1257 в г. Сыктывкаре с центром питания от яч. 144 ПС 110/10 кВ «Западная»	ВЛ-0,4 кВ ф. 1 КТП №1257 г. Сыктывкар	2019	ЮЭС	Сыктывкарский участок
566	566	22.5.5.00063542	ВЛ 0,4 кВ фидер 3 от КТП 10/0,4 кВ №1180 по ул. Лесопарковая в г. Сыктывкаре с центром питания от яч. 5 ПС 110/10 кВ «Южная»	ВЛ-0,4 кВ ф. 3 КТП №1180 г. Сыктывкар	2020	ЮЭС	Сыктывкарский участок
567	567	22.5.5.00063676	ВЛ 0,4 кВ фидер «КС ул. К. Маркса, 228а - гаражи» от ТП 10/0,4 кВ №121 по ул. Карла Маркса в г. Сыктывкаре с центром питания от яч. 363Д ПС 110/10 кВ «Южная»	ВЛ-0,4 кВ ф. «КС ул. К. Маркса, 228а - гаражи» ТП №121 г. Сыктывкар	2020	ЮЭС	Сыктывкарский участок
568	568	22.5.5.00063786	ВЛ 0,4 кВ фидер «Набережный проезд, 3/1» от кабельной сборки «Набережный проезд, 2» ТП 6/0,4 кВ №107 в г. Сыктывкаре с центром питания от яч. 208 ГРУ 6 кВ ТЭЦ	ВЛ-0,4 кВ ф. «Набережный проезд, 3/1» КС «Набережный проезд, 2» ТП №107 г. Сыктывкар	2020	ЮЭС	Эжвинский район электрических сетей
569	569	22.5.5.00063994	ВЛ 0,4 кВ фидер 1 от ТП 10/0,4 кВ №226 по ул. Колхозная в г. Сыктывкаре с центром питания от яч. 321 ПС 110/10 кВ «Южная»	ВЛ-0,4 кВ ф. 1 ТП №226 г. Сыктывкар	2020	ЮЭС	Сыктывкарский участок
570	570	22.5.5.00063999	ВЛ 0,4 кВ фидер 2 от КТП 10/0,4 кВ №968 в с. Вильгорт с центром питания от яч. 7Д ПС 110/10 кВ «Вильгорт»	ВЛ-0,4 кВ ф. 2 КТП №968 с. Вильгорт	2020	ЮЭС	Сыктывкарский участок

1	2	3	4	5	6	7	8
571	571	22.5.5.00064000	ВЛ 0,4 кВ фидер 3 от КТП 10/0,4 кВ №968 в с. Вильгорт с центром питания от яч. 7Д ПС 110/10 кВ «Вильгорт»	ВЛ-0,4 кВ ф. 3 КТП №968 с. Вильгорт	2020	ЮЭС	Сыктывкарский участок
572	572	22.5.5.00064046	ВЛ 0,4 кВ фидер 2 от КТП 10/0,4 кВ №1253 в с. Вильгорт с центром питания от яч. 6Д, 13Д ПС 110/10 кВ «Вильгорт»	ВЛ-0,4 кВ ф. 2 КТП №1253 с. Вильгорт	2020	ЮЭС	Сыктывкарский участок
573	573	22.5.5.00064047	ВЛ 0,4 кВ фидер 1 от КТП 10/0,4 кВ №1157 в г. Сыктывкаре с центром питания от яч. 314Д ПС 110/10 кВ «Южная»	ВЛ-0,4 кВ ф. 1 КТП №1157 г. Сыктывкар	2020	ЮЭС	Сыктывкарский участок
574	574	22.5.5.00064052	ВЛ 0,4 кВ фидер 1 от КТП 10/0,4 кВ №5079 в г. Сыктывкаре с центром питания от яч. 507 ПС 110/10 кВ «Зеленец»	ВЛ-0,4 кВ ф. 1 КТП №5079 г. Сыктывкар	2020	ЮЭС	Эжвинский район электрических сетей
575	575	22.5.5.00064167	ВЛ 0,4 кВ фидер 3 от КТП 10/0,4 кВ №1099 в г. Сыктывкаре с центром питания от яч. 227 ПС 110/10 кВ «Восточная»	ВЛ-0,4 кВ ф. 3 КТП №1099 г. Сыктывкар	2020	ЮЭС	Сыктывкарский участок
576	576	22.5.5.00064168	ВЛ 0,4 кВ фидер 1 от КТП 10/0,4 кВ №1261 в г. Сыктывкаре с центром питания от яч. 313Д ПС 110/10 кВ «Южная»	ВЛ-0,4 кВ ф. 1 КТП №1261 г. Сыктывкар	2020	ЮЭС	Сыктывкарский участок
577	577	22.5.5.00064209	ВЛ 0,4 кВ фидер 1 от КТП 10/0,4 кВ №1266 в с. Вильгорт с центром питания от яч. 13Д ПС 110/10 кВ «Вильгорт»	ВЛ-0,4 кВ ф. 1 КТП №1266 с. Вильгорт	2020	ЮЭС	Сыктывкарский участок
578	578	22.5.5.00064211	ВЛ 0,4 кВ фидер 2 от КТП 10/0,4 кВ №1266 в с. Вильгорт с центром питания от яч. 13Д ПС 110/10 кВ «Вильгорт»	ВЛ-0,4 кВ ф. 2 КТП №1266 с. Вильгорт	2020	ЮЭС	Сыктывкарский участок
579	579	22.5.5.00064212	ВЛ 0,4 кВ фидер 3 от КТП 10/0,4 кВ №1266 в с. Вильгорт с центром питания от яч. 13Д ПС 110/10 кВ «Вильгорт»	ВЛ-0,4 кВ ф. 3 КТП №1266 с. Вильгорт	2020	ЮЭС	Сыктывкарский участок
580	580	22.5.5.00064246	ВЛ 0,4 кВ фидер 1 от КТП 10/0,4 кВ №1265 в с. Вильгорт с центром питания от яч. 356Д ПС 110/10 кВ «Южная»	ВЛ-0,4 кВ ф. 1 КТП №1265 с. Вильгорт	2020	ЮЭС	Сыктывкарский участок
581	581	22.5.5.00064249	ВЛ 0,4 кВ фидер 1 от КТП 10/0,4 кВ №1268 в г. Сыктывкаре с центром питания от яч. 356Д ПС 110/10 кВ «Южная»	ВЛ-0,4 кВ ф. 1 КТП №1268 г. Сыктывкар	2020	ЮЭС	Сыктывкарский участок
582	582	22.5.5.00064254	ВЛ 0,4 кВ фидер 1 от КТП 10/0,4 кВ №1262 в г. Сыктывкаре с центром питания от яч. 313Д ПС 110/10 кВ «Южная»	ВЛ-0,4 кВ ф. 1 КТП №1262 г. Сыктывкар	2020	ЮЭС	Сыктывкарский участок

1	2	3	4	5	6	7	8
583	583	22.5.5.00064255	ВЛ 0,4 кВ фидер 2 от КТП 10/0,4 кВ №1262 в г. Сыктывкаре с центром питания от яч. 313Д ПС 110/10 кВ «Южная»	ВЛ-0,4 кВ ф. 2 КТП №1262 г. Сыктывкар	2020	ЮЭС	Сыктывкарский участок
584	584	22.5.5.00064256	ВЛ 0,4 кВ фидер 3 от КТП 10/0,4 кВ №1262 в г. Сыктывкаре с центром питания от яч. 313Д ПС 110/10 кВ «Южная»	ВЛ-0,4 кВ ф. 3 КТП №1262 г. Сыктывкар	2020	ЮЭС	Сыктывкарский участок
585	585	22.5.5.00064257	ВЛ 0,4 кВ фидер 1 от КТП 10/0,4 кВ №1263 в г. Сыктывкаре с центром питания от яч. 313Д ПС 110/10 кВ «Южная»	ВЛ-0,4 кВ ф. 1 КТП №1263 г. Сыктывкар	2020	ЮЭС	Сыктывкарский участок
586	586	22.5.5.00064258	ВЛ 0,4 кВ фидер 2 от КТП 10/0,4 кВ №1263 в г. Сыктывкаре с центром питания от яч. 313Д ПС 110/10 кВ «Южная»	ВЛ-0,4 кВ ф. 2 КТП №1263 г. Сыктывкар	2020	ЮЭС	Сыктывкарский участок
587	587	22.5.5.00064259	ВЛ 0,4 кВ фидер 3 от КТП 10/0,4 кВ №1263 в г. Сыктывкаре с центром питания от яч. 313Д ПС 110/10 кВ «Южная»	ВЛ-0,4 кВ ф. 3 КТП №1263 г. Сыктывкар	2020	ЮЭС	Сыктывкарский участок
588	588	22.5.5.00064260	ВЛ 0,4 кВ фидер 4 от КТП 10/0,4 кВ №1263 в г. Сыктывкаре с центром питания от яч. 313Д ПС 110/10 кВ «Южная»	ВЛ-0,4 кВ ф. 4 КТП №1263 г. Сыктывкар	2020	ЮЭС	Сыктывкарский участок
589	589	22.5.5.00064273	ВЛ 0,4 кВ фидер 1 от КТП 10/0,4 кВ №1267 в г. Сыктывкаре с центром питания от яч. 149Д ПС 110/10 кВ «Западная»	ВЛ-0,4 кВ ф. 1 КТП №1267 г. Сыктывкар	2020	ЮЭС	Сыктывкарский участок
590	590	22.5.5.00064276	ВЛ 0,4 кВ фидер 1 от КТП 10/0,4 кВ №1260 в с. Выльгорт с центром питания от яч. 7Д ПС 110/10 кВ «Выльгорт»	ВЛ-0,4 кВ ф. 1 КТП №1260 с. Выльгорт	2020	ЮЭС	Сыктывкарский участок
591	591	22.5.5.00064281	ВЛ 0,4 кВ фидер 1 от КТП 10/0,4 кВ №5074 в Эжвинском районе г. Сыктывкара с центром питания от яч. 507Д ПС 110/10 кВ «Зеленец»	ВЛ-0,4 кВ ф. 1 КТП №5074 г. Сыктывкар	2020	ЮЭС	Эжвинский район электрических сетей
592	592	22.5.5.00064284	ВЛ 0,4 кВ фидер 1 от КТП 10/0,4 кВ №1270 в г. Сыктывкаре с центром питания от яч. 321Д ПС 110/10 кВ «Южная»	ВЛ-0,4 кВ ф. 1 КТП №1270 г. Сыктывкар	2020	ЮЭС	Сыктывкарский участок
593	593	22.5.5.00064487	ВЛ 0,4 кВ фидер «Гаражи» от кабельной сборки «ул. Ленина д. 82» ТП 10/0,4 кВ №93 в г. Сыктывкаре с центром питания от яч. 212Д ПС 110/10 кВ «Восточная»	ВЛ-0,4 кВ ф. «Гаражи» КС «ул. Ленина, 82» ТП №93 г. Сыктывкар	2021	ЮЭС	Сыктывкарский участок
594	594	22.5.5.00064513	ВЛ 0,4 кВ фидер 1 от КТП 10/0,4 кВ №586 в г. Сыктывкаре с центром питания от яч. 427 ПС 110/10 кВ «Човью»	ВЛ-0,4 кВ ф. 1 КТП №586 г. Сыктывкар	2021	ЮЭС	Сыктывкарский участок

1	2	3	4	5	6	7	8
595	595	22.5.5.00064517	ВЛ 0,4 кВ фидер «Гаражи ул. Катаева, 21/3» от РП 10/0,4 кВ №6 в г. Сыктывкаре с центром питания от яч. 145Д ПС 110/10 кВ «Западная»	ВЛ-0,4 кВ ф. «Гаражи ул. Катаева, 21/3» РП №6 г. Сыктывкар	2021	ЮЭС	Сыктывкарский участок
596	596	22.5.5.00064518	ВЛ 0,4 кВ фидер «Гаражи» от кабельной сборки «ул. Оплеснина, 27» ТП 10/0,4 кВ №118 в г. Сыктывкаре с центром питания от яч. 122Д ПС 110/10 кВ «Западная»	ВЛ-0,4 кВ ф. «Гаражи» КС «ул. Оплеснина, 27» ТП №118 г. Сыктывкар	2021	ЮЭС	Сыктывкарский участок
597	597	22.5.5.00064521	ВЛ 0,4 кВ фидер 1 от КТП 10/0,4 кВ №961 в с. Вильгорт с центром питания от яч. 6Д, 13Д ПС 110/10 кВ «Вильгорт»	ВЛ-0,4 кВ ф. 1 КТП №961 с. Вильгорт	2021	ЮЭС	Сыктывкарский участок
598	598	22.5.5.00064522	ВЛ 0,4 кВ фидер 2 от КТП 10/0,4 кВ №961 в с. Вильгорт с центром питания от яч. 6Д, 13Д ПС 110/10 кВ «Вильгорт»	ВЛ-0,4 кВ ф. 2 КТП №961 с. Вильгорт	2021	ЮЭС	Сыктывкарский участок
599	599	22.5.5.00064539	ВЛ 0,4 кВ фидер 1 от КТПС 10/0,4 кВ №1269 в г. Сыктывкар с центром питания от яч. 135Д ПС 110/10 кВ «Западная»	ВЛ-0,4 кВ ф. 1 КТПС №1269 г. Сыктывкар	2021	ЮЭС	Сыктывкарский участок
600	600	22.5.5.00064555	ВЛ 0,4 кВ фидер 1 от КТП 10/0,4 кВ №588 в г. Сыктывкаре с центром питания от яч. 420Д ПС 110/10 кВ «Човью»	ВЛ-0,4 кВ ф. 1 КТП №588 г. Сыктывкар	2021	ЮЭС	Сыктывкарский участок
601	601	22.5.5.00064219	ВЛ 0,4 кВ фидер 1 от КТП 10/0,4 кВ №1204 «Ключ» в с. Чухлом с центром питания от яч. 12Д ПС 110/10 кВ «Межадор»	ВЛ-0,4 кВ ф. 2 КТП №1204 «Ключ» с. Чухлом	2020	ЮЭС	Сысольский район электрических сетей
602	602	12.5.5.00056157	ВЛ 0,4 кВ фидер 6 от ТП 10/0,4 кВ №803 «СПМК-8» в с. Пыелдино с центром питания от яч. 7Д ПС 110/10 кВ «Пыелдино»	ВЛ-0,4 кВ ф. 6 КТП №803 «СПМК-8» с. Пыелдино	2014	ЮЭС	Сысольский район электрических сетей
603	603	12.5.5.00058101	ВЛИ 0,4 кВ фидер 3 от КТП 10/0,4 кВ №506 «Гуран» в с. Визинга с центром питания от яч. 5Д ПС 110/10 кВ «Визинга»	ВЛИ-0,4 кВ ф. 3 КТП №506 «Гуран» с. Визинга	2015	ЮЭС	Сысольский район электрических сетей
604	604	12.5.5.00059265	ВЛ 0,4 кВ фидер 3 от КТП 10/0,4 кВ №302 «Почта» в п. Визиндор с центром питания от яч. 3Д РП 10 кВ «Визиндор»	ВЛ-0,4 кВ ф. 3 КТП №302 «Почта» п. Визиндор	2016	ЮЭС	Сысольский район электрических сетей
605	605	12.5.5.00059266	ВЛ 0,4 кВ фидер 4 от КТП 10/0,4 кВ №101 «Ельбаза» в п. Ельбаза с центром питания от яч. 1Д РП 10 кВ «Чухлом»	ВЛ-0,4 кВ ф. 4 КТП №101 «Ельбаза» п. Ельбаза	2016	ЮЭС	Сысольский район электрических сетей
606	606	12.5.5.00059676	ВЛ 0,4 кВ фидер 2 от КТП 10/0,4 кВ №1215 в с. Визинга с центром питания от яч. 8Д ПС 110/10 кВ «Визинга»	ВЛ-0,4 кВ ф. 2 КТП №1215 с. Визинга	2016	ЮЭС	Сысольский район электрических сетей

1	2	3	4	5	6	7	8
607	607	22.5.5.00060123	ВЛ 0,4 кВ фидер 1 от КТП 10/0,4 кВ №804 в п. Первомайский с центром питания от яч. 8Д РП 10 кВ "Первомайский"	ВЛ-0,4 кВ ф. 1 КТП №804 п. Первомайский	2016	ЮЭС	Сысольский район электрических сетей
608	608	22.5.5.00061034	ВЛ 0,4 кВ фидер 5 от ТП 10/0,4 кВ №1109 «СПТУ-21» в с. Визинга с центром питания от яч. 11Д ПС 110/10 кВ «Визинга»	ВЛ-0,4 кВ ф. 5 ТП №1109 «СПТУ-21» с. Визинга	2017	ЮЭС	Сысольский район электрических сетей
609	609	22.5.5.00061036	ВЛ 0,4 кВ фидер 5 от КТП 10/0,4 кВ №405 «Пилорама» в с. Межадор с центром питания от яч. 4Д ПС 110/10 кВ «Межадор»	ВЛ-0,4 кВ ф. 5 КТП №405 «Пилорама» с. Межадор	2017	ЮЭС	Сысольский район электрических сетей
610	610	22.5.5.00061301	ВЛ 0,4 кВ фидер 1 от КТП 63/10/0,4 кВ №1209 в с. Визинга с центром питания от яч. 12Д ПС 110/10 кВ «Визинга»	ВЛ-0,4 кВ ф. 1 КТП №1209 с. Визинга	2018	ЮЭС	Сысольский район электрических сетей
611	611	22.5.5.00061310	ВЛ 0,4 кВ фидер 1 от КТП 63/10/0,4 кВ №2019 в с. Визинга с центром питания от яч. 20Д ПС 110/10 кВ «Визинга»	ВЛ-0,4 кВ ф. 1 КТП №2019 с. Визинга	2018	ЮЭС	Сысольский район электрических сетей
612	612	22.5.5.00061372	ВЛ 0,4 кВ фидер 1 «Сортоучасток» от ТП 10/0,4 кВ №404 в с. Визинга с центром питания от яч. 4Д ПС 110/10 кВ «Визинга»	ВЛ-0,4 кВ ф. 1 ТП №404 «Сортоучасток» с. Визинга	2018	ЮЭС	Сысольский район электрических сетей
613	613	22.5.5.00061379	ВЛ 0,4 кВ фидер 2 от КТП 10/0,4 кВ №808 в с. Визинга с центром питания от яч. 8Д ПС 110/10 кВ «Визинга»	ВЛ-0,4 кВ ф. 2 КТП №808 «База» с. Визинга	2018	ЮЭС	Сысольский район электрических сетей
614	614	22.5.5.00061390	ВЛ 0,4 кВ фидер 1 от КТП 10/0,4 кВ №201 в п. Заозёрье с центром питания от яч. 2Д РП 10 кВ «Заозёрье»	ВЛ-0,4 кВ ф. 1 КТП №201 «Гараж» п. Заозёрье	2018	ЮЭС	Сысольский район электрических сетей
615	615	22.5.5.00062104	ВЛ 0,4 кВ фидер 3 от ТП 10/0,4 кВ №1103 «Рынок» в с. Визинга с центром питания от яч. 11Д ПС 110/10 кВ «Визинга»	ВЛ-0,4 кВ ф. 3 ТП №1103 «Рынок» с. Визинга	2018	ЮЭС	Сысольский район электрических сетей
616	616	22.5.5.00062105	ВЛ 0,4 кВ фидер 6 от КТП 10/0,4 кВ №701 «Школьная» в с. Пыёлдино с центром питания от яч. 7Д ПС 110/10 кВ «Пыёлдино»	ВЛ-0,4 кВ ф. 6 КТП №701 «Школьная» с. Пыёлдино	2018	ЮЭС	Сысольский район электрических сетей
617	617	22.5.5.00062106	ВЛ 0,4 кВ фидер 7 от КТП 10/0,4 кВ №701 «Школьная» в с. Пыёлдино с центром питания от яч. 7Д ПС 110/10 кВ «Пыёлдино»	ВЛ-0,4 кВ ф. 7 КТП №701 «Школьная» с. Пыёлдино	2018	ЮЭС	Сысольский район электрических сетей
618	618	22.5.5.00062323	ВЛ 0,4 кВ фидер 1 от КТП 10/0,4 кВ №2207 «Коровник» в с. Визинга с центром питания от яч. 22Д ПС 110/10 кВ «Визинга»	ВЛ-0,4 кВ ф. 1 КТП №2207 «Коровник» с. Визинга	2018	ЮЭС	Сысольский район электрических сетей

1	2	3	4	5	6	7	8
619	619	22.5.5.00062763	ВЛ 0,4 кВ фидер 2 от КТП 10/0,4 кВ №1002 «Скотный двор» в с. Палауз с центром питания от яч. 10Д ПС 110/10 кВ «Подзь»	ВЛ-0,4 кВ ф. 2 КТП №1002 «Скотный двор» с. Палауз	2019	ЮЭС	Сысольский район электрических сетей
620	620	22.5.5.00062772	ВЛ 0,4 кВ фидер 1 от КТПС 10/0,4 кВ №109 «Кафе» в с. Визиндор с центром питания от яч. 1Д РП 10 кВ «Визиндор»	ВЛ-0,4 кВ ф. 1 КТПС №109 «Кафе» п. Визиндор	2019	ЮЭС	Сысольский район электрических сетей
621	621	22.5.5.00063175	ВЛ 0,4 кВ фидер 3 от КТП 10/0,4 кВ №2206 «ГАЗС» в с. Визинга с центром питания от яч. 22Д ПС 110/10 кВ «Визинга»	ВЛ-0,4 кВ ф. 3 КТП №2206 «ГАЗС» с. Визинга	2019	ЮЭС	Сысольский район электрических сетей
622	622	22.5.5.00063177	ВЛ 0,4 кВ фидер 5 от КТП 10/0,4 кВ №1001 «Понйив-ферма» в с. Куратово с центром питания от яч. 10Д ПС 110/10 кВ «Куратово»	ВЛ-0,4 кВ ф. 5 КТП №1001 «Понйив-ферма» с. Куратово	2019	ЮЭС	Сысольский район электрических сетей
623	623	22.5.5.00063275	ВЛ 0,4 кВ фидер 2 от КТП 10/0,4 кВ №818 «РТПЦ» в с. Визинга с центром питания от яч. 8Д ПС 110/10 кВ «Визинга»	ВЛ-0,4 кВ ф. 2 КТП №818 «РТПЦ» с. Визинга	2019	ЮЭС	Сысольский район электрических сетей
624	624	22.5.5.00063427	ВЛ 0,4 кВ фидер 1 от КТП 10/0,4 кВ №819 «Тихая» в с. Визинга с центром питания от яч. 8Д ПС 110/10 кВ «Визинга»	ВЛ-0,4 кВ ф. 1 КТП №819 «Тихая» с. Визинга	2019	ЮЭС	Сысольский район электрических сетей
625	625	22.5.5.00063428	ВЛ 0,4 кВ фидер 2 от КТП 10/0,4 кВ №819 «Тихая» в с. Визинга с центром питания от яч. 8Д ПС 110/10 кВ «Визинга»	ВЛ-0,4 кВ ф. 2 КТП №819 «Тихая» с. Визинга	2019	ЮЭС	Сысольский район электрических сетей
626	626	22.5.5.00063429	ВЛ 0,4 кВ фидер 3 от КТП 10/0,4 кВ №819 «Тихая» в с. Визинга с центром питания от яч. 8Д ПС 110/10 кВ «Визинга»	ВЛ-0,4 кВ ф. 3 КТП №819 «Тихая» с. Визинга	2019	ЮЭС	Сысольский район электрических сетей
627	627	22.5.5.00063430	ВЛ 0,4 кВ фидер 4 от КТП 10/0,4 кВ №819 «Тихая» в с. Визинга с центром питания от яч. 8Д ПС 110/10 кВ «Визинга»	ВЛ-0,4 кВ ф. 4 КТП №819 «Тихая» с. Визинга	2019	ЮЭС	Сысольский район электрических сетей
628	628	22.5.5.00064103	ВЛ 0,4 кВ фидер 1 от КТП 10/0,4 кВ №514 «Полевая» в с. Куниб с центром питания от яч. 9Д РП 10 кВ «Первомайский»	ВЛ-0,4 кВ ф. 1 КТП №514 «Полевая» с. Куниб	2020	ЮЭС	Сысольский район электрических сетей
629	629	22.5.5.00064104	ВЛ 0,4 кВ фидер 2 от КТП 10/0,4 кВ №514 «Полевая» в с. Куниб с центром питания от яч. 9Д РП 10 кВ «Первомайский»	ВЛ-0,4 кВ ф. 2 КТП №514 «Полевая» с. Куниб	2020	ЮЭС	Сысольский район электрических сетей
630	630	22.5.5.00063569	ВЛ 0,4 кВ фидер 4 от КТП 10/0,4 кВ №1103 «Рынок» в с. Визинга с центром питания от яч. 11Д ПС 110/10 кВ «Визинга»	ВЛ-0,4 кВ ф. 4 КТП №1103 «Рынок» с. Визинга	2020	ЮЭС	Сысольский район электрических сетей

1	2	3	4	5	6	7	8
631	631	22.5.5.00064572	ВЛ 0,4 кВ фидер 1 от КТП 10/0,4 кВ №1602 «АБЗ асфальтно-битумный завод» в с. Кослан с центром питания от яч.16Д ПС 35/10 кВ «Кослан»	ВЛ-0,4 кВ ф. 1 КТП №1602 «АБЗ асфальтно-битумный завод» с. Кослан	2021	ЮЭС	Удорский район электрических сетей
632	632	22.5.5.00060213	ВЛ 0,4 кВ фидер 2 от КТП 10/0,4 кВ №0507 в д. Патраково с центром питания от яч. 5Д ПС 110/10 кВ «Чернутьево»	ВЛ-0,4 кВ ф. 2 КТП №0507 д. Патраково	1975	ЮЭС	Удорский район электрических сетей
633	633	22.5.5.00061813	ВЛ 0,4 кВ фидер 12 «ул. Советская» от ТП 10/0,4 кВ №6 в п. Усогорск с центром питания от яч. 7Д ПС 110/35/10 кВ «Усогорск»	ВЛ-0,4 кВ ф. 12 «ул. Советская» ТП №6 п. Усогорск	2018	ЮЭС	Удорский район электрических сетей
634	634	22.5.5.00062114	ВКЛ 0,4 кВ фидер 14 от ТП 10/0,4 кВ №10 в п. Усогорск с центром питания от яч. 38Д ПС 110/35/10 кВ «Усогорск»	ВКЛ-0,4 кВ ф. 14 ТП №10 п. Усогорск	2018	ЮЭС	Удорский район электрических сетей
635	635	22.5.5.00062115	ВЛ 0,4 кВ фидер 5 от ТП 10/0,4 кВ №11 «ул. Советская, 27» п. Усогорск с центром питания от яч. 3Д ПС 110/10 кВ «Усогорск»	ВЛ-0,4 кВ ф. 5 ТП №11 «ул. Советская, 27» п. Усогорск	2018	ЮЭС	Удорский район электрических сетей
636	636	22.5.5.00062765	ВЛ 0,4 кВ фидер 4 от ТП 10/0,4 кВ №8 в п. Усогорск с центром питания от яч. 7Д ПС 110/35/10 кВ «Усогорск»	ВЛ-0,4 кВ ф. 4 ТП №8 п. Усогорск	2019	ЮЭС	Удорский район электрических сетей
637	637	22.5.5.00063079	ВКЛ 0,4 кВ фидер 18 от ТП 10/0,4 кВ №29 в пгт. Усогорск с центром питания от яч. 7Д ПС 110/35/10 кВ «Усогорск»	ВКЛ-0,4 кВ ф. 18 ТП №29 пгт. Усогорск	2019	ЮЭС	Удорский район электрических сетей
638	638	22.5.5.00063252	ВКЛ 0,4 кВ фидер 5 от ТП 10/0,4 кВ №20 в п. Благоево с центром питания от яч. 5Д ПС 110/10 кВ «Благоево»	ВКЛ-0,4 кВ ф. 5 ТП №20 п. Благоево	2019	ЮЭС	Удорский район электрических сетей
639	639	22.5.5.00063443	ВЛ 0,4 кВ фидер 9 от ТП 10/0,4 кВ №19 в п. Благоево с центром питания от яч. 5Д ПС 110/10 кВ «Благоево»	ВЛ-0,4 кВ ф. 9 ТП №19 п. Благоево	2019	ЮЭС	Удорский район электрических сетей
640	640	22.5.5.00063993	ВЛ 0,4 кВ фидер 1 «Экосервис» от КТПС №3604 10/0,4 кВ «Полигон ТБО» в пгт. Усогорск с центром питания от яч. 36Д ПС 110/35/10 кВ «Усогорск»	ВЛ-0,4 кВ ф. 1 «Экосервис» КТПС №3604 «Полигон ТБО» пгт. Усогорск	2020	ЮЭС	Удорский район электрических сетей
641	641	22.5.5.00064317	ВЛ 0,4 кВ фидер 3 от КТП 10/0,4 кВ №5512 в п. Нефтебаза с центром питания от яч. 55Д ПС 110/10/6 кВ «Жешарт»	ВЛ-0,4 кВ ф. 3 КТП №5512 п. Нефтебаза	2020	ЮЭС	Усть-Вымский район электрических сетей

1	2	3	4	5	6	7	8
642	642	22.5.5.00064218	ВЛ 0,4 кВ фидер 1 от КТП 10/0,4 кВ №403 в с. Усть-Вымь с центром питания от яч. 4Д ПС 110/10 кВ «Усть-Вымь»	ВЛ-0,4 кВ ф. 1 КТП №403 с. Усть-Вымь	2020	ЮЭС	Усть-Вымский район электрических сетей
643	643	12.5.5.00059235	ВЛ 0,4 кВ фидер 2 от КТП 10/0,4 кВ №905 «Церковь» в с. Айкино с центром питания от яч. 9Д ПС 110/10 кВ «Айкино»	ВЛ-0,4 кВ ф. 2 КТП №905 «Церковь» с. Айкино	2016	ЮЭС	Усть-Вымский район электрических сетей
644	644	12.5.5.00060040	ВЛ 0,4 кВ фидер 3 от КТП 10/0,4 кВ №805 "Маслозавод" в с. Айкино с центром питания от яч. 8Д ПС 110/10 кВ "Айкино"	ВЛ-0,4 кВ ф. 3 КТП №805 с. Айкино	2016	ЮЭС	Усть-Вымский район электрических сетей
645	645	22.5.5.00061689	ВЛ 0,4 кВ фидер 1 от КТП 10/0,4 кВ №706 «Шежам» в с. Айкино с центром питания от яч. 7Д ПС 110/10 кВ «Айкино»	ВЛ-0,4 кВ ф. 1 КТП №706 «Шежам» с. Айкино	1965	ЮЭС	Усть-Вымский район электрических сетей
646	646	22.5.5.00062708	ВЛ 0,4 кВ фидер 1 от КТП столбовой 10/0,4 кВ №841 «Вогвазино» в д. Вогвазино с центром питания от яч. 8Д ПС 110/10 кВ «Усть-Вымь»	ВЛ-0,4 кВ ф. 1 КТП столбовая №841 «Вогвазино» д. Вогвазино	2019	ЮЭС	Усть-Вымский район электрических сетей
647	647	22.5.5.00062709	ВЛ 0,4 кВ фидер 2 от КТП столбовой 10/0,4 кВ №841 «Вогвазино» в д. Вогвазино с центром питания от яч. 8Д ПС 110/10 кВ «Усть-Вымь»	ВЛ-0,4 кВ ф. 2 КТП столбовая №841 «Вогвазино» д. Вогвазино	2019	ЮЭС	Усть-Вымский район электрических сетей
648	648	22.5.5.00062877	ВЛ 0,4 кВ фидер 4 от ТП 6/0,4 кВ №2505 «Общежитие №15» в п. Жешарт с центром питания от яч. 25Ш ПС 110/10/6 кВ «Жешарт»	ВЛ-0,4 кВ ф. 4 ТП №2505 «Общежитие №15» п. Жешарт	2019	ЮЭС	Усть-Вымский район электрических сетей
649	649	22.5.5.00063158	ВЛ 0,4 кВ фидер 4 от ТП 10/0,4 кВ №704 «Райисполком» в с. Айкино с центром питания от яч. 7Д ПС 110/10 кВ «Айкино»	ВЛ-0,4 кВ ф. 4 ТП №704 «Райисполком» с. Айкино	2019	ЮЭС	Усть-Вымский район электрических сетей
650	650	22.5.5.00063417	ВЛ 0,4 кВ фидер 18 от ТП 10/0,4 кВ №1108 «Детский сад «Солнышко» в г. Микунь с центром питания от яч. 110Д ПС 220/110/10 кВ «Микунь»	ВЛ-0,4 кВ ф. 18 ТП №1108 «Детский сад «Солнышко» г. Микунь	2019	ЮЭС	Усть-Вымский район электрических сетей
651	651	22.5.5.00063453	ВЛ 0,4 кВ фидер 1 от КТП 10/0,4 кВ №11319 «Гаражи Техника» в г. Микунь с центром питания от яч. 113Д ПС 220/110/10 кВ «Микунь»	ВЛ-0,4 кВ ф. 1 КТП №11319 «Гаражи Техника» г. Микунь	2019	ЮЭС	Усть-Вымский район электрических сетей
652	652	22.5.5.00063454	ВЛ 0,4 кВ фидер 2 от КТП 10/0,4 кВ №11319 «Гаражи Техника» в г. Микунь с центром питания от яч. 113Д ПС 220/110/10 кВ «Микунь»	ВЛ-0,4 кВ ф. 2 КТП №11319 «Гаражи Техника» г. Микунь	2019	ЮЭС	Усть-Вымский район электрических сетей

1	2	3	4	5	6	7	8
653	653	22.5.5.00063629	ВЛ 0,4 кВ фидер 2 от КТП 10/0,4 кВ №1906 в д. Тыдор с центром питания от яч. 19Д ПС 110/10 кВ «Айкино»	ВЛ-0,4 кВ ф. 2 КТП №1906 д. Тыдор	2020	ЮЭС	Усть-Вымский район электрических сетей
654	654	22.5.5.00064304	ВЛ 0,4 кВ фидер 1 от КТП 10/0,4 кВ №914 «Тимков» в с. Усть-Кулом с центром питания от яч. 9Д ПС 110/10 кВ «Усть-Кулом»	ВЛ-0,4 кВ ф. 1 КТП №914 «Тимков» с. Усть-Кулом	2020	ЮЭС	Усть-Куломский район электрических сетей
655	655	22.5.5.00064300	ВЛ 0,4 кВ фидер 2 от КТП 10/0,4 кВ №1119 «Быт» в с. Усть-Кулом с центром питания от яч. 11Д ПС 110/10 кВ «Усть-Кулом»	ВЛ-0,4 кВ ф. 2 КТП №1119 «Быт» с. Усть-Кулом	2021	ЮЭС	Усть-Куломский район электрических сетей
656	656	12.5.5.00058717	ВЛ 0,4 кВ фидер 2 от КТП 10/0,4 кВ №805 в с. Усть-Кулом с центром питания от яч. 11Д ПС 110/10 кВ «Усть-Кулом»	ВЛ-0,4 кВ ф. 2 КТП №805 с. Усть-Кулом	2013	ЮЭС	Усть-Куломский район электрических сетей
657	657	12.5.5.00059123	ВЛ 0,4 кВ фидер 9 от КТП 10/0,4 кВ №1104 в с. Усть-Кулом с центром питания от яч. 11Д ПС 110/10 кВ «Усть-Кулом»	ВЛ-0,4 кВ ф. 9 КТП №1104 с. Усть-Кулом	2016	ЮЭС	Усть-Куломский район электрических сетей
658	658	12.5.5.00059128	ВЛ 0,4 кВ фидер 3 от КТП 10/0,4 кВ №1022 в п. Паспом с центром питания от яч. 10Д ПС 110/10 кВ «Усть-Кулом»	ВЛ-0,4 кВ ф. 3 КТП №1022 п. Паспом	2016	ЮЭС	Усть-Куломский район электрических сетей
659	659	12.5.5.00059151	ВЛ 0,4 кВ фидер 3 от КТП 10/0,4 кВ №1317 в п. Тимшер с центром питания от яч. 13Д ПС 110/10 кВ «Усть-Нем»	ВЛ-0,4 кВ ф. 3 КТП №1317 п. Тимшер	2016	ЮЭС	Усть-Куломский район электрических сетей
660	660	12.5.5.00059928	ВЛ 0,4 кВ фидер 10 от КТП 10/0,4 кВ №822 в с. Усть-Кулом с центром питания от яч. 8Д ПС 110/10 кВ «Усть-Кулом»	ВЛ-0,4 кВ ф. 10 КТП №822 с. Усть-Кулом	2016	ЮЭС	Усть-Куломский район электрических сетей
661	661	12.5.5.00060013	ВЛ 0,4 кВ фидер 3 от КТП 10/0,4 кВ №1115 в с. Усть-Кулом с центром питания от яч. 11Д ПС 110/10 кВ «Усть-Кулом»	ВЛ-0,4 кВ ф. 3 КТП №1115 с. Усть-Кулом	2016	ЮЭС	Усть-Куломский район электрических сетей
662	662	22.5.5.00060502	ВЛ 0,4 кВ фидер 4 от КТП 10/0,4 кВ №405 в с. Керчомья с центром питания от яч. 4Д ПС 110/10 кВ «Керчомья»	ВЛ-0,4 кВ ф. 4 КТП №405 с. Керчомья	1991	ЮЭС	Усть-Куломский район электрических сетей
663	663	22.5.5.00060591	ВЛ 0,4 кВ фидер 1 от КТП 10/0,4 кВ №1901 «АО Монди СЛПК» в д. Вильгорт с центром питания от яч. 19Д ПС 110/10 кВ «Помоздино»	ВЛ-0,4 кВ ф. 1 КТП №1901 д. Вильгорт	2017	ЮЭС	Усть-Куломский район электрических сетей
664	664	22.5.5.00061005	ВЛ 0,4 кВ фидер 1 от КТП 10/0,4 кВ №1716 "Быт" в д. Вильгорт с центром питания от яч. 17Д ПС 110/10 кВ "Помоздино"	ВЛ-0,4 кВ ф. 1 КТП №1716 "Быт" д. Вильгорт	2017	ЮЭС	Усть-Куломский район электрических сетей

1	2	3	4	5	6	7	8
665	665	22.5.5.00061006	ВЛ 0,4 кВ фидер 2 от КТП 10/0,4 кВ №1716 "Быт" в д. Вильгорт с центром питания от яч. 17Д ПС 110/10 кВ "Помоздино"	ВЛ-0,4 кВ ф. 2 КТП №1716 "Быт" д. Вильгорт	2017	ЮЭС	Усть-Куломский район электрических сетей
666	666	22.5.5.00061346	ВЛ 0,4 кВ фидер 2 от КТП 10/0,4 кВ №514 "Пожарное депо" в д. Великополье с центром питания от яч. 5Д ПС 110/10 кВ "Пожег"	ВЛ-0,4 кВ ф. 2 КТП №514 "Пожарное депо" д. Великополье	2018	ЮЭС	Усть-Куломский район электрических сетей
667	667	22.5.5.00061350	ВЛ 0,4 кВ фидер 1 от КТП 10/0,4 кВ №915 "ул. Промышленная" в с. Усть-Кулом с центром питания от яч. 9Д ПС 110/10 кВ "Усть-Кулом"	ВЛ-0,4 кВ ф. 1 КТП №915 "ул. Промышленная" с. Усть-Кулом	2018	ЮЭС	Усть-Куломский район электрических сетей
668	668	22.5.5.00061373	ВЛ 0,4 кВ фидер 1 «Переправа» от КТПС 10/0,4 кВ №1203 в с. Аныб с центром питания от яч. 12Д ПС 110/10 кВ «Подтыбок»	ВЛ-0,4 кВ ф. 1 КТПС №1203 «Переправа» с. Аныб	2018	ЮЭС	Усть-Куломский район электрических сетей
669	669	22.5.5.00061470	ВЛ 0,4 кВ фидер 2 от КТП 10/0,4 кВ №914 "Тимков" в с. Усть-Кулом с центром питания от яч. 9Д ПС 110/10 кВ "Усть-Кулом"	ВЛ-0,4 кВ ф. 2 КТП №914 "Тимков" с. Усть-Кулом	2018	ЮЭС	Усть-Куломский район электрических сетей
670	670	22.5.5.00061646	ВЛ 0,4 кВ фидер 2 от КТП 10/0,4 кВ №501 "Быт" в д. Верхний Воч с центром питания от яч. 5Д ПС 110/10 кВ "Зимстан"	ВЛ-0,4 кВ ф. 2 КТП №501 "Быт" д. Верхний Воч	2018	ЮЭС	Усть-Куломский район электрических сетей
671	671	22.5.5.00062245	ВЛ 0,4 кВ фидер 2 от КТП 10/0,4 кВ №401 в с. Керчомья с центром питания от яч. 4Д ПС 110/10 кВ «Керчомья»	ВЛ-0,4 кВ ф. 2 КТП №401 с. Керчомья	2018	ЮЭС	Усть-Куломский район электрических сетей
672	672	22.5.5.00062475	ВЛ 0,4 кВ фидер 5 от КТП 10/0,4 кВ №1222 в с. Руч с центром питания от яч. 12Д ПС 110/10 кВ "Подтыбок"	ВЛ-0,4 кВ ф. 5 КТП №1222 с. Руч	2019	ЮЭС	Усть-Куломский район электрических сетей
673	673	22.5.5.00062600	ВЛ 0,4 кВ фидер 3 от ДЭС «Зимстан» в п. Зимстан с центром питания от ДЭС «Зимстан»	ВЛ-0,4 кВ ф. 3 ДЭС «Зимстан» п. Зимстан	2019	ЮЭС	Усть-Куломский район электрических сетей
674	674	22.5.5.00063372	ВЛ 0,4 кВ фидер 4 от КТП 10/0,4 кВ №706 «Тайибов» в п. Кебаньель с центром питания яч. 7Д ПС 110/10 кВ «Усть-Кулом»	ВЛ-0,4 кВ ф. 4 КТП №706 «Тайибов» п. Кебаньель	2019	ЮЭС	Усть-Куломский район электрических сетей
675	675	22.5.5.00064001	ВЛ 0,4 кВ фидер 1 от КТП 10/0,4 кВ №1006 «Ферма» в с. Деревянск с центром питания от яч. 10Д ПС 110/10 кВ «Усть-Кулом»	ВЛ-0,4 кВ ф. 1 КТП №1006 «Ферма» с. Деревянск	2020	ЮЭС	Усть-Куломский район электрических сетей
676	676	22.5.5.00063545	ВЛ 0,4 кВ фидер 1 от КТП 10/0,4 кВ №1119 «Быт» в с. Усть-Кулом с центром питания от яч. 11Д ПС 110/10 кВ «Усть-Кулом»	ВЛ-0,4 кВ ф. 1 КТП №1119 «Быт» с. Усть-Кулом	2020	ЮЭС	Усть-Куломский район электрических сетей

1	2	3	4	5	6	7	8
677	677	22.5.5.00064060	ВЛ 0,4 кВ фидер 1 от КТП 10/0,4 кВ №802 «Коттеджный» в п. Кебаньель с центром питания от яч. 8Д ПС 110/10 кВ «Усть-Кулом»	ВЛ-0,4 кВ ф. 1 КТП №802 «Коттеджный» п. Кебаньель	2020	ЮЭС	Усть-Куломский район электрических сетей
678	678	22.5.5.00064002	ВЛ 0,4 кВ фидер 2 от КТП 10/0,4 кВ №1006 «Ферма» в с. Деревянск с центром питания от яч. 10Д ПС 110/10 кВ «Усть-Кулом»	ВЛ-0,4 кВ ф. 2 КТП №1006 «Ферма» с. Деревянск	2020	ЮЭС	Усть-Куломский район электрических сетей
679	679	22.5.5.00064061	ВЛ 0,4 кВ фидер 2 от КТП 10/0,4 кВ №802 «Коттеджный» в п. Кебаньель с центром питания от яч. 8Д ПС 110/10 кВ «Усть-Кулом»	ВЛ-0,4 кВ ф. 2 КТП №802 «Коттеджный» п. Кебаньель	2020	ЮЭС	Усть-Куломский район электрических сетей
680	680	22.5.5.00064165	ВЛ 0,4 кВ фидер 5 от КТП 10/0,4 кВ №402 «Передвижная механизированная колонна» в д. Малая Слуда с центром питания от яч. 4Д ПС 110/10 кВ «Часово»	ВЛ-0,4 кВ ф. 5 КТП №402 «ПМК» д. Малая Слуда	2020	ЮЭС	Эжвинский район электрических сетей
681	681	22.5.5.00064166	ВЛ 0,4 кВ фидер «ул. Молодежная, 2» от ТП 10/0,4 кВ №10 в г. Сыктывкаре с центром питания от яч. 17Д ПС 110/10 кВ «Емваль»	ВЛ-0,4 кВ ф. «ул. Молодежная, 2» ТП №10 г. Сыктывкар	2020	ЮЭС	Эжвинский район электрических сетей
682	682	22.5.5.00064253	ВЛ 0,4 кВ фидер 1 от КТП 10/0,4 кВ №76 в Эжвинском районе г. Сыктывкара с центром питания от яч. 428Д ПС 110/10 кВ «Човью»	ВЛ-0,4 кВ ф. 1 КТП №76 г. Сыктывкар	2020	ЮЭС	Эжвинский район электрических сетей
683	683	12.5.3.00037016	ВЛ-0,4КВ ТП-12-ф."УЛ.БОРОВАЯ-УЛ.ДРУЖБЫ"	ВЛ-0,4КВ ТП-12-ф."УЛ.БОРОВАЯ-УЛ.ДРУЖБЫ"	1968	ЮЭС	Эжвинский район электрических сетей
684	684	12.5.3.00037017	ВЛ-0,4КВ ТП-12-ф."УЛ.БЫКОВСКОГО"	ВЛ-0,4КВ ТП-12-ф."УЛ.БЫКОВСКОГО"	1969	ЮЭС	Эжвинский район электрических сетей
685	685	12.5.3.00037018	ВЛ-0,4КВ ТП-12-ф."УЛ.МОЛОДЕЖНАЯ"	ВЛ-0,4КВ ТП-12-ф."УЛ.МОЛОДЕЖНАЯ"	1970	ЮЭС	Эжвинский район электрических сетей
686	686	12.5.3.00037029	ВЛ-0,4КВ ТП-15"А"-ф."УЛ.ОСТРОВСКОГО"	ВЛ-0,4КВ ТП-15"А"-ф."УЛ.ОСТРОВСКОГО"	1963	ЮЭС	Эжвинский район электрических сетей
687	687	12.5.3.00037030	ВЛ-0,4КВ ТП-15"А"-ф."УЛ.ЮНОСТИ"	ВЛ-0,4КВ ТП-15"А"-ф."УЛ.ЮНОСТИ"	1963	ЮЭС	Эжвинский район электрических сетей
688	688	12.5.3.00037120	ВЛ-0,4КВ ТП-607-ф."КНС"	ВЛ-0,4КВ ТП-607-ф."КНС"	1989	ЮЭС	Эжвинский район электрических сетей
689	689	22.5.5.00060869	ВЛ 0,4 кВ фидер "Старый Емваль" от КТП 10/0,4 кВ №20 в Эжвинском р-не г. Сыктывкара с центром питания от яч. 428Д ПС 110/10 кВ "Човью"	ВЛ-0,4 кВ ф. "Старый Емваль" КТП №20 г. Сыктывкар	2017	ЮЭС	Эжвинский район электрических сетей

1	2	3	4	5	6	7	8
690	690	22.5.5.00062302	ВЛ 0,4 кВ фидер 1 от ТП 10/0,4 кВ №607 в м. Емваль в Эжвинском р-не г. Сыктывкара с центром питания от яч. 13Д, 14Д ПС 110/10 кВ "Емваль"	ВЛ-0,4 кВ ф. 1 ТП №607 г. Сыктывкар	2018	ЮЭС	Эжвинский район электрических сетей
691	691	22.5.5.00062303	ВЛ 0,4 кВ фидер 2 от ТП 10/0,4 кВ №607 в м. Емваль в Эжвинском р-не г. Сыктывкара с центром питания от яч. 13Д, 14Д ПС 110/10 кВ "Емваль"	ВЛ-0,4 кВ ф. 2 ТП №607 г. Сыктывкар	2018	ЮЭС	Эжвинский район электрических сетей
692	692	22.5.5.00062793	ВЛИ 0,4 кВ фидер 1 от КТП 10/0,4 кВ №74 в м. Емваль с центром питания от яч. 11Д, 12Д ПС 110/10 кВ «Емваль»	ВЛИ-0,4 кВ ф. 1 КТП №74 м. Емваль	2019	ЮЭС	Эжвинский район электрических сетей
693	693	22.5.5.00062795	ВЛИ 0,4 кВ фидер 3 от КТП 10/0,4 кВ №74 в м. Емваль с центром питания от яч. 11Д, 12Д ПС 110/10 кВ «Емваль»	ВЛИ-0,4 кВ ф. 3 КТП №74 м. Емваль	2019	ЮЭС	Эжвинский район электрических сетей
694	694	22.5.5.00062796	ВЛИ 0,4 кВ фидер 1 от КТП 10/0,4 кВ №75 в м. Емваль с центром питания от яч. 11Д, 12Д ПС 110/10 кВ «Емваль»	ВЛИ-0,4 кВ ф. 1 КТП №75 м. Емваль	2019	ЮЭС	Эжвинский район электрических сетей
695	695	22.5.5.00062797	ВЛИ 0,4 кВ фидер 2 от КТП 10/0,4 кВ №75 в м. Емваль с центром питания от яч. 11Д, 12Д ПС 110/10 кВ «Емваль»	ВЛИ-0,4 кВ ф. 2 КТП №75 м. Емваль	2019	ЮЭС	Эжвинский район электрических сетей
696	696	22.5.5.00062798	ВЛИ 0,4 кВ фидер 3 от КТП 10/0,4 кВ №75 в м. Емваль с центром питания от яч. 11Д, 12Д ПС 110/10 кВ «Емваль»	ВЛИ-0,4 кВ ф. 3 КТП №75 м. Емваль	2019	ЮЭС	Эжвинский район электрических сетей
697	697	22.5.5.00062906	ВЛИ 0,4 кВ фидер 1 от КТП 10/0,4 кВ №20 в м.Емваль с центром питания от яч. 428Д ПС 110/10 кВ «Човью»	ВЛИ-0,4 кВ ф. 1 КТП №20 м. Емваль	2019	ЮЭС	Эжвинский район электрических сетей
698	698	22.5.5.00063567	ВЛИ 0,4 кВ фидер «линия №3» от КТП 10/0,4 кВ №13 мкр. Емваль в Эжвинском районе г. Сыктывкара с центром питания от яч. 18Д ПС 110/10 кВ «Емваль»	ВЛИ-0,4 кВ ф. «линия №3» КТП №13 мкр. Емваль г. Сыктывкар	2020	ЮЭС	Эжвинский район электрических сетей
699	699	22.5.5.00064204	ВЛ 0,4 кВ фидер 1 от КТП 6/0,4 кВ №18 в Эжвинском районе г. Сыктывкара с центром питания от яч. 641 ГРУ 10 кВ ТЭЦ	ВЛ-0,4 кВ ф. 1 КТП №18 г. Сыктывкар	2020	ЮЭС	Эжвинский район электрических сетей
700	700	22.5.5.00063612	ВЛ 0,4 кВ фидер 1 от КТПС 10/0,4 кВ №1737 в с. Зеленец с центром питания от яч. 517Д ПС 110/10 кВ «Зеленец»	ВЛ-0,4 кВ ф. 1 КТПС №1737 с. Зеленец	2020	ЮЭС	Эжвинский район электрических сетей
701	701	22.5.5.00062966	ВЛ 0,4 кВ фидер 2 от КТП 10/0,4 кВ №1727 в д. Парчег с центром питания от яч. 517Д ПС 110/10 кВ «Зеленец»	ВЛ-0,4 кВ ф. 2 КТП №1727 д. Парчег	2002	ЮЭС	Эжвинский район электрических сетей

1	2	3	4	5	6	7	8
702	702	12.5.3.00037021	ВЛ-0,4кВ ТП-141-УЛ.ЛЕСОЗАВОДСКАЯ	ВЛ-0,4кВ ТП-141-УЛ.ЛЕСОЗАВОДСКАЯ	1966	ЮЭС	Сыктывкарский участок
703	703	12.5.3.00037073	ВЛ 0,4 кВ фидер "Сысольское шоссе" от ТП 10/0,4 кВ №320 в м. Давпон г. Сыктывкара с центром питания от яч. 305 ПС 110/10 кВ "Южная"	ВЛ-0,4 кВ ф. "Сысольское шоссе" ТП №320 г. Сыктывкар	1986	ЮЭС	Сыктывкарский участок
704	704	12.5.3.00037116	ВЛ 0,4 кВ фидер 3 "м. Чит в сторону Кочпона" от ТП 10/0,4 кВ №58 в м. Чит г. Сыктывкара с центром питания от яч. 233 ПС 110/10 кВ "Восточная"	ВЛ-0,4 кВ ф. 3 "м. Чит в сторону Кочпона" ТП №58 г. Сыктывкар	1978	ЮЭС	Сыктывкарский участок
705	705	12.5.5.00048689	ВЛЗ 10 кВ отпайка на КТП 10/0,4 кВ №1722 м. Коччойг с центром питания от яч.517Д ПС 110/10 кВ "Зеленец"	ВЛЗ-10 кВ отпайка на КТП №1722 яч. 517Д ПС "Зеленец" м. Коччойг	2011	ЮЭС	Эжвинский район электрических сетей
706	706	12.5.5.00058097	ВЛ 0,4 кВ фидер 1 от КТП 10/0,4 кВ №202 в с. Часово с центром питания от яч. 2Д ПС 110/10 кВ «Часово»	ВЛ-0,4 кВ ф. 1 КТП №202 с. Часово	2015	ЮЭС	Эжвинский район электрических сетей
707	707	12.5.5.00051199	ВЛ 0,4 кВ фидер 1 от КТП 10/0,4 кВ №203 в с. Часово с центром питания от яч. 2Д ПС 110/10 кВ "Часово"	ВЛ-0,4 кВ ф. 1 КТП №203 с. Часово	1980	ЮЭС	Эжвинский район электрических сетей
708	708	12.5.5.00027709	ВЛ 0,4 кВ фидер 2 от КТП 10/0,4 кВ №203 в с. Часово с центром питания от яч. 2Д ПС 110/10 кВ «Часово»	ВЛ-0,4 кВ ф. 2 КТП №203 с. Часово	1980	ЮЭС	Эжвинский район электрических сетей
709	709	12.5.5.00051200	ВЛ 0,4 кВ фидер 3 от КТП 10/0,4 кВ №203 в с. Часово с центром питания от яч. 2Д ПС 110/10 кВ "Часово"	ВЛ-0,4 кВ ф. 3 КТП №203 с. Часово	1980	ЮЭС	Эжвинский район электрических сетей
710	710	12.5.5.00027710	ВЛ 0,4 кВ фидер 1 от ТП 10/0,4 кВ №204 «Школа» в с. Часово с центром питания от яч. 2Д ПС 110/10 кВ «Часово»	ВЛ-0,4 кВ ф. 1 ТП №204 «Школа» с. Часово	1957	ЮЭС	Эжвинский район электрических сетей
711	711	12.5.5.00055042	ВЛ 0,4 кВ фидер 2 от ТП 10/0,4 кВ №204 «Школа» в с. Часово с центром питания от яч. 2Д ПС 110/10 кВ «Часово»	ВЛ-0,4 кВ ф. 2 ТП №204 «Школа» с. Часово	1979	ЮЭС	Эжвинский район электрических сетей
712	712	12.5.5.00055044	ВЛ 0,4 кВ фидер 5 от ТП 10/0,4 кВ №204 «Школа» в с. Часово с центром питания от яч. 2Д ПС 110/10 кВ «Часово»	ВЛ-0,4 кВ ф. 5 ТП №204 «Школа» с. Часово	1979	ЮЭС	Эжвинский район электрических сетей
713	713	12.5.5.00055045	ВЛ 0,4 кВ фидер 6 от ТП 10/0,4 кВ №204 «Школа» в с. Часово с центром питания от яч. 2Д ПС 110/10 кВ «Часово»	ВЛ-0,4 кВ ф. 6 ТП №204 «Школа» с. Часово	1979	ЮЭС	Эжвинский район электрических сетей
714	714	12.5.5.00055047	ВЛ 0,4 кВ фидер 8 от ТП 10/0,4 кВ №204 «Школа» в с. Часово с центром питания от яч. 2Д ПС 110/10 кВ «Часово»	ВЛ-0,4 кВ ф. 8 ТП №204 «Школа» с. Часово	1979	ЮЭС	Эжвинский район электрических сетей

1	2	3	4	5	6	7	8
715	715	12.5.5.00027286	ВЛ 0,4 кВ фидер 1 от КТП 10/0,4 кВ №206 в с. Часово с центром питания от яч. 2Д ПС 110/10 кВ «Часово»	ВЛ-0,4 кВ ф. 1 КТП №206 с. Часово	1974	ЮЭС	Эжвинский район электрических сетей
716	716	12.5.5.00055041	ВЛ 0,4 кВ фидер 2 от КТП 10/0,4 кВ №206 в с. Часово с центром питания от яч. 2Д ПС 110/10 кВ «Часово»	ВЛ-0,4 кВ ф. 2 КТП №206 с. Часово	1979	ЮЭС	Эжвинский район электрических сетей
717	717	12.5.5.00027711	ВЛ 0,4 кВ фидер 1 от ТП 10/0,4 кВ №207 «Ферма» в с. Часово с центром питания от яч. 2Д ПС 110/10 кВ «Часово»	ВЛ-0,4 кВ ф. 1 ТП №207 «Ферма» с. Часово	1980	ЮЭС	Эжвинский район электрических сетей
718	718	12.5.5.00055038	ВЛ 0,4 кВ фидер 2 от ТП 10/0,4 кВ №207 «Ферма» в с. Часово с центром питания от яч. 2Д ПС 110/10 кВ «Часово»	ВЛ-0,4 кВ ф. 2 ТП №207 «Ферма» с. Часово	1980	ЮЭС	Эжвинский район электрических сетей
719	719	12.5.5.00055039	ВЛ 0,4 кВ фидер 3 от ТП 10/0,4 кВ №207 «Ферма» в с. Часово с центром питания от яч. 2Д ПС 110/10 кВ «Часово»	ВЛ-0,4 кВ ф. 3 ТП №207 «Ферма» с. Часово	1980	ЮЭС	Эжвинский район электрических сетей
720	720	12.5.5.00055040	ВЛ 0,4 кВ фидер 4 от ТП 10/0,4 кВ №207 «Ферма» в с. Часово с центром питания от яч. 2Д ПС 110/10 кВ «Часово»	ВЛ-0,4 кВ ф. 4 ТП №207 «Ферма» с. Часово	1980	ЮЭС	Эжвинский район электрических сетей
721	721	12.5.5.00027697	ВЛ 0,4 кВ фидер 1 от КТП 10/0,4 кВ №209 в д. Красная с центром питания от яч. 2Д ПС 110/10 кВ "Часово"	ВЛ-0,4 кВ ф.1 КТП №209 д. Красная	1971	ЮЭС	Эжвинский район электрических сетей
722	722	12.5.5.00054548	ВЛ 0,4 кВ фидер 2 от КТП 10/0,4 кВ №209 в д. Красная с центром питания от яч. 2Д ПС 110/10 кВ "Часово"	ВЛ-0,4 кВ ф. 2 КТП №209 д. Красная	2003	ЮЭС	Эжвинский район электрических сетей
723	723	12.5.5.00054549	ВЛ 0,4 кВ фидер 3 от КТП 10/0,4 кВ №209 в д. Красная с центром питания от яч. 2Д ПС 110/10 кВ "Часово"	ВЛ-0,4 кВ ф. 3 КТП №209 д. Красная	2003	ЮЭС	Эжвинский район электрических сетей
724	724	12.5.5.00027328	ВЛ 0,4 кВ фидер 1 от КТП 10/0,4 кВ №402 «Передвижная механизированная колонна» в д. Малая Слуда с центром питания от яч. 4Д ПС 110/10 кВ «Часово»	ВЛ-0,4 кВ ф. 1 КТП №402 «ПМК» д. Малая Слуда	1991	ЮЭС	Эжвинский район электрических сетей
725	725	12.5.5.00055036	ВЛ 0,4 кВ фидер 2 от КТП 10/0,4 кВ №402 «Передвижная механизированная колонна» в д. Малая Слуда с центром питания от яч. 4Д ПС 110/10 кВ «Часово»	ВЛ-0,4 кВ ф. 2 КТП №402 «ПМК» д. Малая Слуда	1991	ЮЭС	Эжвинский район электрических сетей

1	2	3	4	5	6	7	8
726	726	12.5.5.00055037	ВЛ 0,4 кВ фидер 3 от КТП 10/0,4 кВ №402 «Передвижная механизированная колонна» в д. Малая Слуда с центром питания от яч. 4Д ПС 110/10 кВ «Часово»	ВЛ-0,4 кВ ф. 3 КТП №402 «ПМК» д. Малая Слуда	1991	ЮЭС	Эжвинский район электрических сетей
727	727	12.5.5.00027332	ВЛ 0,4 кВ фидер 1 от КТП 10/0,4 кВ № 406 в д. Дандьдор с центром питания от яч. 4Д ПС 110/10 кВ "Часово"	ВЛ-0,4 кВ ф. 1 КТП №406 д. Дандьдор	1981	ЮЭС	Эжвинский район электрических сетей
728	728	12.5.5.00027341	ВЛ 0,4 кВ фидер 1 от КТП 10/0,4 кВ №428 в д. Малый и Большой Яг с центром питания от яч. 4Д ПС 110/10 кВ «Часово»	ВЛ-0,4 кВ ф. 1 КТП №428 д. Малый и Большой Яг	1984	ЮЭС	Эжвинский район электрических сетей
729	729	12.5.5.00053548	ВЛ 0,4 кВ фидер 2 от КТП 10/0,4 кВ №428 в д. Малый и Большой Яг с центром питания от яч. 4Д ПС 110/10 кВ «Часово»	ВЛ-0,4 кВ ф. 2 КТП №428 д. Малый и Большой Яг	1999	ЮЭС	Эжвинский район электрических сетей
730	730	12.5.5.00053549	ВЛ 0,4 кВ фидер 3 от КТП 10/0,4 кВ №428 в д. Малый и Большой Яг с центром питания от яч. 4Д ПС 110/10 кВ «Часово»	ВЛ-0,4 кВ ф. 3 КТП №428 д. Малый и Большой Яг	1999	ЮЭС	Эжвинский район электрических сетей
731	731	12.5.5.00053550	ВЛ 0,4 кВ фидер 1 от КТП 10/0,4 кВ №424 в м. Центральная Усадьба с центром питания от яч. 4Д ПС 110/10 кВ «Часово»	ВЛ-0,4 кВ ф. 1 КТП №424 м. Центральная Усадьба	1999	ЮЭС	Эжвинский район электрических сетей
732	732	12.5.5.00053551	ВЛ 0,4 кВ фидер 2 от КТП 10/0,4 кВ №424 в м. Центральная Усадьба с центром питания от яч. 4Д ПС 110/10 кВ «Часово»	ВЛ-0,4 кВ ф. 2 КТП №424 м. Центральная Усадьба	1999	ЮЭС	Эжвинский район электрических сетей
733	733	12.5.5.00053552	ВЛ 0,4 кВ фидер 3 от КТП 10/0,4 кВ №424 в м. Центральная Усадьба с центром питания от яч. 4Д ПС 110/10 кВ «Часово»	ВЛ-0,4 кВ ф. 3 КТП №424 м. Центральная Усадьба	1999	ЮЭС	Эжвинский район электрических сетей
734	734	12.5.5.00053553	ВЛ 0,4 кВ фидер 4 от КТП 10/0,4 кВ №424 в м. Центральная Усадьба с центром питания от яч. 4Д ПС 110/10 кВ «Часово»	ВЛ-0,4 кВ ф. 4 КТП №424 м. Центральная Усадьба	1999	ЮЭС	Эжвинский район электрических сетей
735	735	12.5.5.00027144	ВЛ 0,4 кВ фидер 1 от КТП 10/0,4 кВ № 801 в д. М. Слуда с центром питания от яч. 8Д ПС 110/10 кВ "Часово"	ВЛ-0,4 кВ ф. 1 КТП №801 д. М. Слуда	1980	ЮЭС	Эжвинский район электрических сетей
736	736	12.5.5.00045864	ВЛ 0,4 кВ фидер 1 от КТП 10/0,4 кВ №811 "Северная" в с. Палевицы с центром питания от яч. 8Д ПС 110/10 кВ "Часово"	ВЛ-0,4 кВ ф. 1 КТП №811 "Северная" с. Палевицы	2010	ЮЭС	Эжвинский район электрических сетей
737	737	12.5.5.00027140	ВЛ 0,4 кВ фидер 1 от КТП 10/0,4 кВ №816 в д. Б.Слуда с центром питания от яч. 8Д ПС 110/10 кВ «Часово»	ВЛ-0,4 кВ ф. 1 КТП №816 д. Б. Слуда	1980	ЮЭС	Эжвинский район электрических сетей

1	2	3	4	5	6	7	8
738	738	12.5.5.00052600	ВЛ 0,4 кВ фидер 2 от КТП 10/0,4 кВ №816 в д. Б.Слуда с центром питания от яч. 8Д ПС 110/10 кВ «Часово»	ВЛ-0,4 кВ ф. 2 КТП №816 д. Б. Слуда	1980	ЮЭС	Эжвинский район электрических сетей
739	739	12.5.5.00027883	ВЛ 0,4 кВ фидер 11 от ТП 10/0,4 кВ №803 "Вспомогательная школа" в д. Гавриловка с центром питания от яч. 8Д ПС 110/10 кВ "Часово"	ВЛ-0,4 кВ ф. 11 ТП №803 "Вспомогательная школа" д. Гавриловка	1971	ЮЭС	Эжвинский район электрических сетей
740	740	12.5.5.00027442	ВЛ 0,4 кВ фидер 1 от КТП 10/0,4 кВ №404 «Гервасьдор» в с. Палевицы с центром питания от яч. 4Д ПС 110/10 кВ «Часово»	ВЛ-0,4 кВ ф. 1 КТП №404 «Гервасьдор» с. Палевицы	1980	ЮЭС	Эжвинский район электрических сетей
741	741	12.5.5.00053563	ВЛ 0,4 кВ фидер 2 от КТП 10/0,4 кВ №404 «Гервасьдор» в с. Палевицы с центром питания от яч. 4Д ПС 110/10 кВ «Часово»	ВЛ-0,4 кВ ф. 2 КТП №404 «Гервасьдор» с. Палевицы	1980	ЮЭС	Эжвинский район электрических сетей
742	742	12.5.5.00053564	ВЛ 0,4 кВ фидер 3 от КТП 10/0,4 кВ №404 «Гервасьдор» в с. Палевицы с центром питания от яч. 4Д ПС 110/10 кВ «Часово»	ВЛ-0,4 кВ ф. 3 КТП №404 «Гервасьдор» с. Палевицы	1980	ЮЭС	Эжвинский район электрических сетей
743	743	12.5.5.00027142	ВЛ 0,4 кВ фидер 1 от КТП 10/0,4 кВ №425 в д. Ивановка с центром питания от яч. 4Д ПС 110/10 кВ «Часово»	ВЛ-0,4 кВ ф. 1 КТП №425 д. Ивановка	1980	ЮЭС	Эжвинский район электрических сетей
744	744	12.5.5.00052581	ВЛ 0,4 кВ фидер 2 от КТП 10/0,4 кВ №425 в д. Ивановка с центром питания от яч. 4Д ПС 110/10 кВ «Часово»	ВЛ-0,4 кВ ф. 2 КТП №425 д. Ивановка	1980	ЮЭС	Эжвинский район электрических сетей
745	745	12.5.5.00052582	ВЛ 0,4 кВ фидер 3 от КТП 10/0,4 кВ №425 в д. Ивановка с центром питания от яч. 4Д ПС 110/10 кВ «Часово»	ВЛ-0,4 кВ ф. 3 КТП №425 д. Ивановка	1980	ЮЭС	Эжвинский район электрических сетей
746	746	12.5.5.00027444	ВЛ 0,4 кВ фидер 1 от КТП 10/0,4 кВ №426 в д. Ивановка с центром питания от яч. 4Д ПС 110/10 кВ «Часово»	ВЛ-0,4 кВ ф. 1 КТП №426 д. Ивановка	1985	ЮЭС	Эжвинский район электрических сетей
747	747	12.5.5.00054543	ВЛ 0,4 кВ фидер 2 от КТП 10/0,4 кВ №426 в д. Ивановка с центром питания от яч. 4Д ПС 110/10 кВ «Часово»	ВЛ-0,4 кВ ф. 2 КТП №426 д. Ивановка	1985	ЮЭС	Эжвинский район электрических сетей
748	748	12.5.5.00027887	ВЛ 0,4 кВ фидер 1 от КТП 10/0,4 кВ №427 в д. Тупицыно с центром питания от яч. 4Д ПС 110/10 кВ "Часово"	ВЛ-0,4 кВ ф. 1 КТП №427 д. Тупицыно	1980	ЮЭС	Эжвинский район электрических сетей

1	2	3	4	5	6	7	8
749	749	12.5.5.00027450	ВЛ 0,4 кВ фидер 1 от КТП 10/0,4 кВ №429 в д. Палевицы-1 с центром питания от яч. 4Д ПС 110/10 кВ "Часово"	ВЛ-0,4 кВ ф. 1 КТП №429 д. Палевицы-1	1980	ЮЭС	Эжвинский район электрических сетей
750	750	12.5.5.00052522	ВЛ 0,4 кВ фидер 1 от КТП 10/0,4 кВ №430 в д. Палевицы с центром питания от яч. 4Д ПС 110/10 кВ «Часово»	ВЛ-0,4 кВ ф. 1 КТП №430 д. Палевицы	1981	ЮЭС	Эжвинский район электрических сетей
751	751	12.5.5.00052523	ВЛ 0,4 кВ фидер 2 от КТП 10/0,4 кВ №430 в с. Палевицы с центром питания от яч. 4Д ПС 110/10 кВ «Часово»	ВЛ-0,4 кВ ф. 2 КТП №430 с. Палевицы	1981	ЮЭС	Эжвинский район электрических сетей
752	752	12.5.5.00027452	ВЛ 0,4 кВ фидер 3 от КТП 10/0,4 кВ №430 в д. Палевицы с центром питания от яч. 4Д ПС 110/10 кВ «Часово»	ВЛ-0,4 кВ ф. 3 КТП №430 д. Палевицы	1981	ЮЭС	Эжвинский район электрических сетей
753	753	12.5.5.00058650	ВЛ 0,4 кВ фидер 4 от КТП 10/0,4 кВ №430 в д. Палевицы с центром питания от яч. 4Д ПС 110/10 кВ "Часово"	ВЛ-0,4 кВ ф. 4 КТП №430 д. Палевицы	2015	ЮЭС	Эжвинский район электрических сетей
754	754	22.5.5.00061691	ВЛ 0,4 кВ фидер 2 от КТП 10/0,4 кВ №431 «Детский сад» в с. Палевицы с центром питания от яч. 4Д ПС 110/10 кВ «Часово»	ВЛ-0,4 кВ ф. 2 КТП №431 «Детский сад» с. Палевицы	1981	ЮЭС	Эжвинский район электрических сетей
755	755	12.5.5.00027470	ВЛ 0,4 кВ фидер 1 от КТП 10/0,4 кВ №439 «Коровник» в д. Сотчемвыв с центром питания от яч. 4Д ПС 110/10 кВ «Часово»	ВЛ-0,4 кВ ф. 1 КТП №439 «Коровник» д. Сотчемвыв	1980	ЮЭС	Эжвинский район электрических сетей
756	756	12.5.5.00055035	ВЛ 0,4 кВ фидер 2 от КТП 10/0,4 кВ №439 «Коровник» в д. Сотчемвыв с центром питания от яч. 4Д ПС 110/10 кВ «Часово»	ВЛ-0,4 кВ ф. 2 КТП №439 «Коровник» д. Сотчемвыв	1980	ЮЭС	Эжвинский район электрических сетей
757	757	12.5.5.00050886	ВЛ 0,4 кВ фидер 1 от КТП 10/0,4 кВ №438 в д. Сотчем с центром питания от яч. 4Д ПС 110/10 кВ "Часово"	ВЛ-0,4 кВ ф. 1 КТП №438 д. Сотчем	1982	ЮЭС	Эжвинский район электрических сетей
758	758	12.5.5.00050887	ВЛ 0,4 кВ фидер 2 от КТП 10/0,4 кВ №438 в д. Сотчем с центром питания от яч. 4Д ПС 110/10 кВ "Часово"	ВЛ-0,4 кВ ф. 2 КТП №438 д. Сотчем	1982	ЮЭС	Эжвинский район электрических сетей
759	759	12.5.5.00027468	ВЛ 0,4 кВ фидер 3 от КТП 10/0,4 кВ №438 в д. Сотчем с центром питания от яч. 4Д ПС 110/10 кВ "Часово"	ВЛ-0,4 кВ ф. 3 КТП №438 д. Сотчем	1982	ЮЭС	Эжвинский район электрических сетей
760	760	12.5.5.00053545	ВЛ 0,4 кВ фидер 1 от ТП 10/0,4 кВ №817 «Экспериментальный поселок» в д. Палевицы с центром питания от яч. 8Д ПС 110/10 кВ «Часово»	ВЛ-0,4 кВ ф. 1 ТП №817 «Экспериментальный поселок» д. Палевицы	1989	ЮЭС	Эжвинский район электрических сетей

1	2	3	4	5	6	7	8
761	761	12.5.5.00053546	ВЛ 0,4 кВ фидер 3 от ТП 10/0,4 кВ №817 «Экспериментальный поселок» в д. Палевицы с центром питания от яч. 8Д ПС 110/10 кВ «Часово»	ВЛ-0,4 кВ ф. 3 ТП №817 «Экспериментальный поселок» д. Палевицы	1989	ЮЭС	Эжвинский район электрических сетей
762	762	12.5.5.00027146	ВЛ 0,4 кВ фидер 4 от ТП 10/0,4 кВ №817 «Экспериментальный поселок» в д. Палевицы с центром питания от яч. 8Д ПС 110/10 кВ «Часово»	ВЛ-0,4 кВ ф. 4 ТП №817 д. Палевицы	1989	ЮЭС	Эжвинский район электрических сетей
763	763	12.5.5.00054532	ВЛ 0,4 кВ фидер 1 от КТП 10/0,4 кВ №411 в д. Пычим РП 10 кВ "Слудка" с центром питания от яч. 4Д ПС 110/10 «Часово»	ВЛ-0,4 кВ ф. 1 КТП №411 д. Пычим	1977	ЮЭС	Эжвинский район электрических сетей
764	764	12.5.5.00027336	ВЛ 0,4 кВ фидер 2 от КТП 10/0,4 кВ №411 в д. Пычим РП 10 кВ «Слудка» с центром питания от яч. 4Д ПС 110/10 «Часово»	ВЛ-0,4 кВ ф. 2 КТП №411 д. Пычим	1977	ЮЭС	Эжвинский район электрических сетей
765	765	12.5.5.00027601	ВЛ 0,4 кВ фидер 1 от КТП 10/0,4 кВ №413 в д. Усть-Пожег РП 10 кВ «Слудка» с центром питания от яч. 4Д ПС 110/10 кВ ПС 110/10 кВ «Часово»	ВЛ-0,4 кВ ф. 1 КТП №413 д. Усть-Пожег	2003	ЮЭС	Эжвинский район электрических сетей
766	766	12.5.5.00054545	ВЛ 0,4 кВ фидер 2 от КТП 10/0,4 кВ №413 в д. Усть-Пожег РП 10 кВ «Слудка» с центром питания от яч. 4Д ПС 110/10 кВ ПС 110/10 кВ «Часово»	ВЛ-0,4 кВ ф. 2 КТП №413 д. Усть-Пожег	2003	ЮЭС	Эжвинский район электрических сетей
767	767	12.5.5.00054546	ВЛ 0,4 кВ фидер 3 от КТП 10/0,4 кВ №413 в д. Усть-Пожег РП 10 кВ «Слудка» с центром питания от яч. 4Д ПС 110/10 кВ ПС 110/10 кВ «Часово»	ВЛ-0,4 кВ ф. 3 КТП №413 д. Усть-Пожег	2003	ЮЭС	Эжвинский район электрических сетей
768	768	12.5.5.00049934	ВЛ 0,4 кВ фидер 1 от КТП-10/0,4 кВ №414 «Слудка-2» в с. Слудка с центром питания от яч. 524Д ПС 110/10 кВ "Зеленец"	ВЛ-0,4 кВ ф. 1 КТП №414 "Слудка-2" с. Слудка	1992	ЮЭС	Эжвинский район электрических сетей
769	769	12.5.5.00027727	ВЛ 0,4 кВ фидер 2 от КТП 10/0,4 кВ №414 "Слудка-2" в с. Слудка с центром питания от яч. 524Д ПС 110/10 кВ "Зеленец"	ВЛ-0,4 кВ ф. 2 КТП №414 "Слудка-2" с. Слудка	1992	ЮЭС	Эжвинский район электрических сетей
770	770	12.5.5.00027338	ВЛ 0,4 кВ фидер 1 от КТП 10/0,4 кВ №415 «Слудка-1» в д. Слудка РП 10 кВ «Слудка» с центром питания от яч. 524 Д ПС 110/10 кВ «Зеленец»	ВЛ-0,4 кВ ф. 1 КТП №415 «Слудка-1» д. Слудка	1976	ЮЭС	Эжвинский район электрических сетей
771	771	12.5.5.00054539	ВЛ 0,4 кВ фидер 2 от КТП 10/0,4 кВ №415 «Слудка-1» в с. Слудка РП 10 кВ «Слудка» с центром питания от яч. 524Д ПС 110/10 кВ «Зеленец»	ВЛ-0,4 кВ ф. 2 КТП №415 «Слудка-1» с. Слудка	1976	ЮЭС	Эжвинский район электрических сетей

1	2	3	4	5	6	7	8
772	772	12.5.5.00054540	ВЛ 0,4 кВ фидер 3 от КТП 10/0,4 кВ №415 «Слудка-1» в с. Слудка РП 10 кВ «Слудка» с центром питания от яч. 524Д ПС 110/10 кВ «Зеленец»	ВЛ-0,4 кВ ф. 3 КТП №415 «Слудка-1» с. Слудка	1976	ЮЭС	Эжвинский район электрических сетей
773	773	12.5.5.00027339	ВЛ 0,4 кВ фидер 2 от КТП 10/0,4 кВ № 416 в д. Позялом РП-10 кВ "Слудка" с центром питания от яч. 524Д ПС 110/10 кВ "Зеленец"	ВЛ-0,4 кВ ф. 2 КТП №416 д. Позялом	1975	ЮЭС	Эжвинский район электрических сетей
774	774	12.5.5.00027602	ВЛ 0,4 кВ фидер 3 от КТП 10/0,4 кВ № 416 в д. Позялом РП-10 кВ "Слудка" с центром питания от яч. 524Д ПС 110/10 кВ "Зеленец"	ВЛ-0,4 кВ ф. 3 КТП №416 д. Позялом	2003	ЮЭС	Эжвинский район электрических сетей
775	775	12.5.5.00027201	ВЛ 0,4 кВ фидер 3 от КТП 10/0,4 кВ №21 в с. Слудка РП 10 кВ Слудка с центром питания от яч. 4Д ПС 110/10 кВ «Часово», яч. 524Д ПС 110/10 «Зеленец»	ВЛ-0,4 кВ ф. 3 КТП №21 с. Слудка	1975	ЮЭС	Эжвинский район электрических сетей
776	776	12.5.5.00027287	ВЛ 0,4 кВ фидер 5 от КТП 10/0,4 кВ №21 в с. Слудка РП 10 кВ «Слудка» с центром питания от яч. 4Д ПС 110/10 кВ «Часово», от яч. 524Д ПС 110/10 кВ «Зеленец»	ВЛ-0,4 кВ ф. 5 КТП №21 с. Слудка	1987	ЮЭС	Эжвинский район электрических сетей
777	777	12.5.5.00042832	ВЛ 0,4 кВ фидер 8 от КТП 10/0,4 кВ №21 в с. Слудка РП 10 кВ «Слудка» с центром питания от яч. 4Д ПС 110/10 кВ «Часово», яч. 524Д ПС 110/10 кВ «Зеленец»	ВЛ-0,4 кВ ф. 8 КТП №21 с. Слудка	2010	ЮЭС	Эжвинский район электрических сетей
778	778	12.5.5.00027726	ВЛ 0,4 кВ фидер 1 от КТП 10/0,4 кВ №22 в с. Слудка РП 10 кВ «Слудка» с центром питания от яч. 4Д ПС 110/10 кВ «Часово», яч. 524Д ПС 110/10 кВ «Зеленец»	ВЛ-0,4 кВ ф. 1 КТП №22 с. Слудка	2003	ЮЭС	Эжвинский район электрических сетей
779	779	12.5.5.00055031	ВЛ 0,4 кВ фидер 4 от КТП 10/0,4 кВ №22 в с. Слудка РП 10 кВ "Слудка" с центром питания от яч. 4Д ПС 110/10 кВ «Часово», яч. 524Д ПС 110/10 кВ «Зеленец»	ВЛ-0,4 кВ ф. 4 КТП №22 с. Слудка	2003	ЮЭС	Эжвинский район электрических сетей
780	780	12.5.5.00055032	ВЛ 0,4 кВ фидер 8 от КТП 10/0,4 кВ №22 в с. Слудка РП 10 кВ "Слудка" с центром питания от яч. 4Д ПС 110/10 кВ «Часово», яч. 524Д ПС 110/10 кВ «Зеленец»	ВЛ-0,4 кВ ф. 8 КТП №22 с. Слудка	2003	ЮЭС	Эжвинский район электрических сетей

1	2	3	4	5	6	7	8
781	781	12.5.5.00027288	ВЛ 0,4 кВ фидер 1 от КТП 10/0,4 кВ №23 в с. Слудка РП 10 кВ Слудка с центром питания от яч. 524Д ПС 110/10 кВ «Зеленец»	ВЛ-0,4 кВ ф. 1 КТП №23 с. Слудка	1982	ЮЭС	Эжвинский район электрических сетей
782	782	12.5.5.00055030	ВЛ 0,4 кВ фидер 2 от КТП 10/0,4 кВ №23 в с. Слудка РП 10 кВ «Слудка» с центром питания от яч. 524Д ПС 110/10 кВ «Зеленец»	ВЛ-0,4 кВ ф. 2 КТП №23 с. Слудка	1992	ЮЭС	Эжвинский район электрических сетей
783	783	12.5.5.00027197	ВЛ 0,4 кВ фидер 1 от КТП 10/0,4 кВ №1701 в д. Койтыбож с центром питания от яч. 517Д ПС 110/10 кВ «Зеленец»	ВЛ-0,4 кВ ф. 1 КТП №1701 д. Койтыбож	1989	ЮЭС	Эжвинский район электрических сетей
784	784	12.5.5.00052583	ВЛ 0,4 кВ фидер 2 от КТП 10/0,4 кВ №1701 в д. Койтыбож с центром питания от яч. 517Д ПС 110/10 кВ «Зеленец»	ВЛ-0,4 кВ ф. 2 КТП №1701 д. Койтыбож	1989	ЮЭС	Эжвинский район электрических сетей
785	785	12.5.5.00055242	ВЛ 0,4 кВ фидер 3 от КТП 10/0,4 кВ №1701 в д. Койтыбож с центром питания от яч. 517Д ПС 110/10 кВ «Зеленец»	ВЛ-0,4 кВ ф. 3 КТП №1701 д. Койтыбож	2014	ЮЭС	Эжвинский район электрических сетей
786	786	12.5.5.00027614	ВЛ 0,4 кВ фидер 1 от ТП 10/0,4 кВ №1717 в с. Зеленец с центром питания от яч. 517Д ПС 110/10 кВ «Зеленец»	ВЛ-0,4 кВ ф. 1 КТП №1717 с. Зеленец	1986	ЮЭС	Эжвинский район электрических сетей
787	787	12.5.5.00052512	ВЛ 0,4 кВ фидер 2 от ТП 10/0,4 кВ №1717 в с. Зеленец с центром питания от яч. 517Д ПС 110/10 кВ «Зеленец»	ВЛ-0,4 кВ ф. 2 КТП №1717 с. Зеленец	1983	ЮЭС	Эжвинский район электрических сетей
788	788	12.5.5.00052513	ВЛ 0,4 кВ фидер 3 от ТП 10/0,4 кВ №1717 в с. Зеленец с центром питания от яч. 517Д ПС 110/10 кВ «Зеленец»	ВЛ-0,4 кВ ф. 3 КТП №1717 с. Зеленец	1983	ЮЭС	Эжвинский район электрических сетей
789	789	12.5.5.00042991	ВЛ 0,4 кВ фидер 4 от КТП-10/0,4 кВ №1717 в с. Зеленец с центром питания от яч. 517Д ПС 110/10 кВ "Зеленец"	ВЛ-0,4 кВ ф. 4 от КТП №1717 с. Зеленец	2010	ЮЭС	Эжвинский район электрических сетей
790	790	12.5.5.00058653	ВЛ 0,4 кВ фидер 5 от КТП 10/0,4 кВ №1717 в с. Зеленец с центром питания от яч. 517Д ПС 110/10 кВ «Зеленец»	ВЛ-0,4 кВ ф. 5 КТП №1717 с. Зеленец	2015	ЮЭС	Эжвинский район электрических сетей
791	791	12.5.5.00042709	ВЛ 0,4 кВ фидер 1 от КТП 10/0,4 кВ №113 «Спортивная» в с. Зеленец с центром питания от яч. 11Д РП-10 кВ ЗСК ПС 110/10 кВ «Зеленец»	ВЛ-0,4 кВ ф. 1 КТП №113 «Спортивная» с. Зеленец	2009	ЮЭС	Эжвинский район электрических сетей
792	792	12.5.5.00052524	ВЛ 0,4 кВ фидер 2 от КТП 10/0,4 кВ №113 «Спортивная» в с. Зеленец с центром питания от яч. 11Д РП-10 кВ ЗСК ПС 110/10 кВ «Зеленец»	ВЛ-0,4 кВ ф. 2 КТП №113 «Спортивная» с. Зеленец	2009	ЮЭС	Эжвинский район электрических сетей

1	2	3	4	5	6	7	8
793	793	12.5.5.00052525	ВЛ 0,4 кВ фидер 3 от КТП 10/0,4 кВ №113 «Спортивная» в с. Зеленец с центром питания от яч. 11Д РП-10 кВ ЗСК ПС 110/10 кВ «Зеленец»	ВЛ-0,4 кВ ф. 3 КТП №113 «Спортивная» с. Зеленец	2009	ЮЭС	Эжвинский район электрических сетей
794	794	12.5.5.00027846	ВЛ 0,4 кВ фидер 2 от ТП 10/0,4 кВ №403 «Жилой поселок» в с. Зеленец с центром питания от яч. 504Д ПС 110/10 кВ «Зеленец»	ВЛ-0,4 кВ ф. 2 ТП №403 «Жилой поселок» с. Зеленец	1972	ЮЭС	Эжвинский район электрических сетей
795	795	12.5.5.00053559	ВЛ 0,4 кВ фидер 3 от ТП 10/0,04 кВ №403 «Жилой поселок» в с. Зеленец с центром питания от яч. 504Д ПС 110/10 кВ «Зеленец»	ВЛ-0,4 кВ ф. 3 ТП №403 «Жилой поселок» с. Зеленец	1989	ЮЭС	Эжвинский район электрических сетей
796	796	12.5.5.00053560	ВЛ 0,4 кВ фидер 4 от ТП 10/0,4 кВ №403 «Жилой поселок» в с. Зеленец с центром питания от яч. 504Д ПС 110/10 кВ «Зеленец»	ВЛ-0,4 кВ ф. 4 ТП №403 «Жилой поселок» с. Зеленец	1989	ЮЭС	Эжвинский район электрических сетей
797	797	12.5.5.00053561	ВЛ 0,4 кВ фидер 10 от ТП 10/0,4 кВ №403 «Жилой поселок» в с. Зеленец с центром питания от яч. 504Д ПС 110/10 кВ «Зеленец»	ВЛ-0,4 кВ ф. 10 ТП №403 «Жилой поселок» с. Зеленец	1989	ЮЭС	Эжвинский район электрических сетей
798	798	12.5.5.00053562	ВЛ 0,4 кВ фидер 13 от ТП 10/0,4 кВ №403 «Жилой поселок» в с. Зеленец с центром питания от яч. 504Д ПС 110/10 кВ «Зеленец»	ВЛ-0,4 кВ ф. 13 ТП №403 «Жилой поселок» с. Зеленец	1989	ЮЭС	Эжвинский район электрических сетей
799	799	12.5.5.00027613	ВЛ 0,4 кВ фидер 1 от ТП 10/0,4 кВ № 401 в с. Зеленец с центром питания от яч. 504Д ПС 110/10 кВ "Зеленец"	ВЛ-0,4 кВ ф. 1 КТП №401 с. Зеленец	1978	ЮЭС	Эжвинский район электрических сетей
800	800	12.5.5.00027615	ВЛ 0,4 кВ фидер 2 от КТП 10/0,4 кВ №402 "Школа" в с. Зеленец с центром питания от яч. 504Д ПС 110/10 кВ "Зеленец"	ВЛ-0,4 кВ ф. 2 КТП №402 с. Зеленец	1976	ЮЭС	Эжвинский район электрических сетей
801	801	12.5.5.00058649	ВЛ 0,4 кВ фидер 6 от КТП 10/0,4 кВ №402 "Детский центр" в с. Зеленец с центром питания от яч. 11Д РП 10 кВ "ЗСК"	ВЛ-0,4 кВ ф. 6 КТП №402 "Детский центр" с. Зеленец	2015	ЮЭС	Эжвинский район электрических сетей
802	802	12.5.5.00042710	ВЛ 0,4 кВ фидер на административное здание от КТП 10/0,4 кВ №407 в с. Зеленец с центром питания от яч. 11Д РП-10кВ ЗСК ПС 110/10 кВ "Зеленец", протяженность 0,42 км	ВЛ-0,4 кВ ф. на административное здание от КТП-10/0,4 кВ №407 с. Зеленец	2009	ЮЭС	Эжвинский район электрических сетей

1	2	3	4	5	6	7	8
803	803	12.5.5.00053555	ВЛ 0,4 кВ фидер 1 от КТП 10/0,34 кВ №1702 «Любимгрезд» в с. Зеленец с центром питания от яч. 517Д ПС 110/10 кВ «Зеленец»	ВЛ-0,4 кВ ф. 1 КТП №1702 «Любимгрезд» с. Зеленец	1985	ЮЭС	Эжвинский район электрических сетей
804	804	12.5.5.00027737	ВЛ 0,4 кВ фидер 2 от КТП 10/0,4 кВ №1702 «Любимгрезд» в с. Зеленец с центром питания от яч. 517Д ПС 110/10 кВ «Зеленец»	ВЛ-0,4 кВ ф. 2 КТП №1702 с. Зеленец	1985	ЮЭС	Эжвинский район электрических сетей
805	805	12.5.5.00053556	ВЛ 0,4 кВ фидер 3 от КТП 10/0,4 кВ №1702 «Любимгрезд» в с. Зеленец с центром питания от яч. 517Д ПС 110/10 кВ «Зеленец»	ВЛ-0,4 кВ ф. 3 КТП №1702 «Любимгрезд» с. Зеленец	1985	ЮЭС	Эжвинский район электрических сетей
806	806	12.5.5.00049431	ВЛ 0,4 кВ фидер 1 от КТП 10/0,4 кВ №1724 в д. Ванегрезд с центром питания от яч. 517Д ПС 110/10 кВ "Зеленец"	ВЛ-0,4 кВ ф. 1 КТП №1724 д. Ванегрезд	1980	ЮЭС	Эжвинский район электрических сетей
807	807	12.5.5.00049432	ВЛ 0,4 кВ фидер 2 от КТП 10/0,4 кВ №1724 в д. Ванегрезд с центром питания от яч. 517Д ПС 110/10 кВ "Зеленец"	ВЛ-0,4 кВ ф. 2 КТП №1724 д. Ванегрезд	1980	ЮЭС	Эжвинский район электрических сетей
808	808	12.5.5.00027738	ВЛ 0,4 кВ фидер 3 от КТП 10/0,4 кВ №1724 в д. Ванегрезд с центром питания от яч. 517Д ПС 110/10 кВ "Зеленец"	ВЛ-0,4 кВ ф. 3 КТП №1724 д. Ванегрезд	1980	ЮЭС	Эжвинский район электрических сетей
809	809	12.5.5.00050466	ВЛ 0,4 кВ фидер 1 от КТП 10/0,4 кВ №1703 "Подворье" в с. Зеленец с центром питания от яч. 517Д ПС 110/10 кВ "Зеленец"	ВЛ-0,4 кВ ф. 1 КТП №1703 "Подворье" с. Зеленец	2012	ЮЭС	Эжвинский район электрических сетей
810	810	12.5.5.00050470	ВЛ 0,4 кВ фидер 2 от КТП 10/0,4 кВ №1703 "Подворье" в с. Зеленец с центром питания от яч. 517Д ПС 110/10 кВ "Зеленец"	ВЛ-0,4 кВ ф. 2 КТП №1703 "Подворье" с. Зеленец	2012	ЮЭС	Эжвинский район электрических сетей
811	811	12.5.5.00050471	ВЛ 0,4 кВ фидер 3 от КТП 10/0,4 кВ №1703 "Подворье" в с. Зеленец с центром питания от яч. 517Д ПС 110/10 кВ "Зеленец"	ВЛ-0,4 кВ ф. 3 КТП №1703 "Подворье" с. Зеленец	2012	ЮЭС	Эжвинский район электрических сетей
812	812	12.5.5.00049470	ВЛ 0,4 кВ фидер 1 от КТП 10/0,4 кВ №1704 в д. Чукачой с центром питания от яч. 517Д ПС 110/10 кВ "Зеленец"	ВЛ-0,4 кВ ф. 1 КТП №1704 д. Чукачой	1979	ЮЭС	Эжвинский район электрических сетей
813	813	12.5.5.00027814	ВЛ 0,4 кВ фидер 2 от КТП 10/0,4 кВ №1704 в д. Чукачой с центром питания от яч. 517Д ПС 110/10 кВ "Зеленец"	ВЛ-0,4 кВ ф. 2 КТП №1704 д. Чукачой	1979	ЮЭС	Эжвинский район электрических сетей

1	2	3	4	5	6	7	8
814	814	12.5.5.00042914	ВЛ 0,4 кВ фидер 3 от КТП 10/0,4 кВ №1704 в д. Чукачой с центром питания от яч. 517Д ПС 110/10 кВ "Зеленец"	ВЛ-0,4 кВ ф. 3 КТП №1704 д. Чукачой	2010	ЮЭС	Эжвинский район электрических сетей
815	815	12.5.5.00027815	ВЛ 0,4 кВ фидер 2 от КТП 10/0,4 кВ №1705 «Коровник» в д. Чукачой с центром питания от яч. 517Д ПС 110/10 кВ «Зеленец»	ВЛ-0,4 кВ ф. 2 КТП №1705 «Коровник» д. Чукачой	1980	ЮЭС	Эжвинский район электрических сетей
816	816	12.5.5.00052657	ВЛ 0,4 кВ фидер 1 от КТП 10/0,4 кВ №1706 в с. Зеленец с центром питания от яч. 517Д ПС 110/10 кВ «Зеленец»	ВЛ-0,4 кВ ф. 1 КТП №1706 с. Зеленец	2013	ЮЭС	Эжвинский район электрических сетей
817	817	22.5.5.00061585	ВЛ 0,4 кВ фидер 2 от КТП 10/0,4 кВ №1706 в с. Зеленец с центром питания от яч. 517Д ПС 110/10 кВ "Зеленец"	ВЛ-0,4 кВ ф. 2 КТП №1706 с. Зеленец	2018	ЮЭС	Эжвинский район электрических сетей
818	818	12.5.5.00050888	ВЛ 0,4 кВ фидер 1 от ТП 10/0,4 кВ №1707 в д. Парчег с центром питания от яч. 517Д ПС 110/10 кВ "Зеленец"	ВЛ-0,4 кВ ф. 1 ТП №1707 д. Парчег	1972	ЮЭС	Эжвинский район электрических сетей
819	819	12.5.5.00050889	ВЛ 0,4 кВ фидер 2 от ТП 10/0,4 кВ №1707 в д. Парчег с центром питания от яч. 517Д ПС 110/10 кВ «Зеленец»	ВЛ-0,4 кВ ф. 2 ТП №1707 д. Парчег	1972	ЮЭС	Эжвинский район электрических сетей
820	820	12.5.5.00050890	ВЛ 0,4 кВ фидер 3 от ТП 10/0,4 кВ №1707 в д. Парчег с центром питания от яч. 517Д ПС 110/10 кВ «Зеленец»	ВЛ-0,4 кВ ф. 3 ТП №1707 д. Парчег	1972	ЮЭС	Эжвинский район электрических сетей
821	821	12.5.5.00027148	ВЛ 0,4 кВ фидер 4 от ТП 10/0,4 кВ №1707 в д. Парчег с центром питания от яч. 517Д ПС 110/10 кВ "Зеленец"	ВЛ-0,4 кВ ф. 4 ТП №1707 д. Парчег	1972	ЮЭС	Эжвинский район электрических сетей
822	822	12.5.5.00027149	ВЛ 0,4 кВ фидер 1 от КТП 10/0,4 кВ №1708 в д. Пешкопиян с центром питания от яч. 517Д ПС 110/10 кВ «Зеленец»	ВЛ-0,4 кВ ф. 1 КТП №1708 д. Пешкопиян	1984	ЮЭС	Эжвинский район электрических сетей
823	823	12.5.5.00053565	ВЛ 0,4 кВ фидер 2 от КТП 10/0,4 кВ №1708 в д. Пешкопиян с центром питания от яч. 517Д ПС 110/10 кВ «Зеленец»	ВЛ-0,4 кВ ф. 2 от КТП №1708 д. Пешкопиян	1984	ЮЭС	Эжвинский район электрических сетей
824	824	12.5.5.00055244	ВЛ 0,4 кВ фидер 3 от КТП 10/0,4 кВ №1708 в д. Пешкопиян с центром питания от яч. 517Д ПС 110/10 кВ «Зеленец»	ВЛ-0,4 кВ ф. 3 КТП №1708 д. Пешкопиян	2014	ЮЭС	Эжвинский район электрических сетей
825	825	22.5.5.00060761	ВЛ 0,4 кВ фидер 4 от КТП 10/0,4 кВ №1708 м. Пешкопиян в д. Парчег с центром питания от яч. 517Д ПС 110/10 кВ "Зеленец"	ВЛ-0,4 кВ ф. 4 КТП №1708 д. Парчег	2017	ЮЭС	Эжвинский район электрических сетей

1	2	3	4	5	6	7	8
826	826	12.5.5.00027138	ВЛ 0,4 кВ фидер 1 от КТП 10/0,4 кВ №1709 «Пионерский лагерь Гренада» в д. Парчег с центром питания от яч. 517Д ПС 110/10 кВ «Зеленец»	ВЛ-0,4 кВ ф. 1 КТП №1709 «Пионерский лагерь Гренада» д. Парчег	1978	ЮЭС	Эжвинский район электрических сетей
827	827	12.5.5.00052588	ВЛ 0,4 кВ фидер 3 от КТП 10/0,4 кВ №1709 «Пионерский лагерь Гренада» в д. Парчег с центром питания от яч. 517Д ПС 110/10 кВ «Зеленец»	ВЛ-0,4 кВ ф. 3 КТП №1709 «Пионерский лагерь Гренада» д. Парчег	2007	ЮЭС	Эжвинский район электрических сетей
828	828	12.5.5.00052589	ВЛ 0,4 кВ фидер 4 от КТП 10/0,4 кВ №1709 «Пионерский лагерь Гренада» в д. Парчег с центром питания от яч. 517Д ПС 110/10 кВ «Зеленец»	ВЛ-0,4 кВ ф. 4 КТП №1709 «Пионерский лагерь Гренада» д. Парчег	2007	ЮЭС	Эжвинский район электрических сетей
829	829	12.5.5.00049933	ВЛ 0,4 кВ фидер 1 от ТП 10/0,4 кВ №1711 в п. Кочкойяг с центром питания от яч. 517Д ПС 110/10 кВ "Зеленец"	ВЛ-0,4 кВ ф. 1 ТП №1711 п. Кочкойяг	1970	ЮЭС	Эжвинский район электрических сетей
830	830	12.5.5.00027143	ВЛ 0,4 кВ фидер 2 от ТП 10/0,4 кВ №1711 в п. Кочкойяг с центром питания от яч. 517Д ПС 110/10 кВ "Зеленец"	ВЛ-0,4 кВ ф. 2 ТП №1711 п. Кочкойяг	1970	ЮЭС	Эжвинский район электрических сетей
831	831	12.5.5.00052519	ВЛ 0,4 кВ фидер 1 от КТП 10/0,4 кВ №1716 «Дальняя» в д. Парчег с центром питания от яч. 517Д ПС 110/10 кВ «Зеленец»	ВЛ-0,4 кВ ф. 1 КТП №1716 «Дальняя» д. Парчег	2010	ЮЭС	Эжвинский район электрических сетей
832	832	12.5.5.00052521	ВЛ 0,4 кВ фидер 2 от КТП 10/0,4 кВ №1716 «Дальняя» в д. Парчег с центром питания от яч. 517Д ПС 110/10 кВ «Зеленец»	ВЛ-0,4 кВ ф. 2 КТП №1716 «Дальняя» д. Парчег	2010	ЮЭС	Эжвинский район электрических сетей
833	833	12.5.5.00045873	ВЛ 0,4 кВ фидер 3 от КТП 10/0,4 кВ №1716 «Дальняя» в д. Парчег с центром питания от яч. 517Д ПС 110/10 кВ «Зеленец»	ВЛ-0,4 кВ ф. 3 КТП №1716 «Дальняя» д. Парчег	2010	ЮЭС	Эжвинский район электрических сетей
834	834	12.5.5.00052590	ВЛ 0,4 кВ фидер 1 от КТП 10/0,4 кВ №1720 «Пионерский лагерь Гренада» в д. Парчег с центром питания от яч. 517Д ПС 110/10 кВ «Зеленец»	ВЛ-0,4 кВ ф. 1 КТП №1720 «Пионерский лагерь Гренада» д. Парчег	2007	ЮЭС	Эжвинский район электрических сетей
835	835	12.5.5.00052597	ВЛ 0,4 кВ фидер 2 от КТП 10/0,4 кВ №1720 «Пионерский лагерь Гренада» в д. Парчег с центром питания от яч. 517Д ПС 110/10 кВ «Зеленец»	ВЛ-0,4 кВ ф. 2 КТП №1720 «Пионерский лагерь Гренада» д. Парчег	2007	ЮЭС	Эжвинский район электрических сетей

1	2	3	4	5	6	7	8
836	836	12.5.5.00052598	ВЛ 0,4 кВ фидер 3 от КТП 10/0,4 кВ №1720 «Пионерский лагерь Гренада» в д. Парчег с центром питания от яч. 517Д ПС 110/10 кВ «Зеленец»	ВЛ-0,4 кВ ф. 3 КТП №1720 «Пионерский лагерь Гренада» д. Парчег	2007	ЮЭС	Эжвинский район электрических сетей
837	837	12.5.5.00052599	ВЛ 0,4 кВ фидер 4 от КТП 10/0,4 кВ №1720 «Пионерский лагерь Гренада» в д. Парчег с центром питания от яч. 517Д ПС 110/10 кВ «Зеленец»	ВЛ-0,4 кВ ф. 4 КТП №1720 «Пионерский лагерь Гренада» д. Парчег	2007	ЮЭС	Эжвинский район электрических сетей
838	838	12.5.5.00048688	ВЛ 0,4 кВ фидер 1 от КТП 10/0,4 кВ №1722 "Сосновая" в м. Кочкойяг с центром питания от яч. 517Д ПС 110/10 кВ "Зеленец"	ВЛ-0,4 кВ ф. 1 КТП №1722 "Сосновая" м. Кочкойяг	1972	ЮЭС	Эжвинский район электрических сетей
839	839	12.5.5.00057971	ВЛ 0,4 кВ фидер 2 от КТП 10/0,4 кВ №1722 «Сосновая» в м. Кочкойяг с центром питания от яч. 517Д ПС 110/10 кВ «Зеленец»	ВЛ-0,4 кВ ф. 2 КТП №1722 «Сосновая» м. Кочкойяг	2015	ЮЭС	Эжвинский район электрических сетей
840	840	12.5.5.00026877	ВЛ 0,4 кВ фидер 1 от КТП 10/0,4 кВ №1723 «Лесхоз» в м. Кочкойяг с центром питания от яч. 517Д ПС 110/10 кВ «Зеленец»	ВЛ-0,4 кВ ф. 1 КТП №1723 «Лесхоз» м. Кочкойяг	1972	ЮЭС	Эжвинский район электрических сетей
841	841	12.5.5.00054547	ВЛ 0,4 кВ фидер 2 от КТП 10/0,4 кВ №1723 «Лесхоз» в м. Кочкойяг с центром питания от яч. 517Д ПС 110/10 кВ «Зеленец»	ВЛ-0,4 кВ ф. 2 КТП №1723 «Лесхоз» м. Кочкойяг	1996	ЮЭС	Эжвинский район электрических сетей
842	842	12.5.5.00053863	ВЛ 0,4 кВ фидер 1 от КТП 10/0,4 кВ №1726 в с. Зеленец с центром питания от яч. 517Д ПС 110/10 кВ «Зеленец»	ВЛ-0,4 кВ ф. 1 КТП №1726 с. Зеленец	2013	ЮЭС	Эжвинский район электрических сетей
843	843	12.5.5.00055238	ВЛ 0,4 кВ фидер 1 от КТП 10/0,4 кВ №1727 в д. Парчег с центром питания от яч. 517Д ПС 110/10 кВ «Зеленец»	ВЛ-0,4 кВ ф. 1 КТП №1727 д. Парчег	2014	ЮЭС	Эжвинский район электрических сетей
844	844	12.5.5.00055248	ВЛ 0,4 кВ фидер 1 от КТП 10/0,4 кВ №1728 в п. Кочкойяг с центром питания от яч. 517Д ПС 110/10 кВ «Зеленец»	ВЛ-0,4 кВ ф. 1 КТП №1728 п. Кочкойяг	2014	ЮЭС	Эжвинский район электрических сетей
845	845	12.5.5.00055250	ВЛ 0,4 кВ фидер 2 от КТП 10/0,4 кВ №1728 в п. Кочкойяг с центром питания от яч. 517Д ПС 110/10 кВ «Зеленец»	ВЛ-0,4 кВ ф. 2 КТП №1728 п. Кочкойяг	2014	ЮЭС	Эжвинский район электрических сетей
846	846	12.5.5.00057969	ВЛ 0,4 кВ фидер 1 от КТП 10/0,4 кВ №1729 в с. Зеленец с центром питания от яч. 517Д ПС «Зеленец»	ВЛ-0,4 кВ ф. 1 от КТП №1729 с. Зеленец	2015	ЮЭС	Эжвинский район электрических сетей

1	2	3	4	5	6	7	8
847	847	12.5.5.00057970	ВЛ 0,4 кВ фидер 2 от КТП 10/0,4 кВ №1729 в с. Зеленец с центром питания от яч. 517Д ПС «Зеленец»	ВЛ-0,4 кВ ф. 2 от КТП №1729 с. Зеленец	2015	ЮЭС	Эжвинский район электрических сетей
848	848	12.5.5.00055253	ВЛ 0,4 кВ фидер 1 от ТП 10/0,4 кВ №1736 в д. Койтыбож с центром питания от яч. 517Д ПС 110/10 кВ «Зеленец»	ВЛ-0,4 кВ ф. 1 ТП №1736 д. Койтыбож	2014	ЮЭС	Эжвинский район электрических сетей
849	849	12.5.5.00055103	ВЛ 0,4 кВ фидер 3 от КТП 10/0,4 кВ №5041 в д. Койтыбож с центром питания от яч. 504Д ПС 110/10 кВ «Зеленец»	ВЛ-0,4 кВ ф. 3 КТП №5041 д. Койтыбож	2014	ЮЭС	Эжвинский район электрических сетей
850	850	12.5.5.00058098	ВЛ 0,4 кВ фидер 4 от КТП 10/0,4 кВ №5041 в д. Койтыбож с центром питания от яч. 504Д ПС 110/10 кВ «Зеленец»	ВЛ-0,4 кВ ф. 4 КТП №5041 д. Койтыбож	2015	ЮЭС	Эжвинский район электрических сетей
851	851	12.5.5.00027196	ВЛ 0,4 кВ фидер 1 от КТП 10/0,4 кВ №5075 в д. В. Койтыбож с центром питания от яч. 507Д ПС 110/10 кВ «Зеленец»	ВЛ-0,4 кВ ф. 1 КТП №5075 д. В. Койтыбож	2003	ЮЭС	Эжвинский район электрических сетей
852	852	12.5.5.00052737	ВЛ 0,4 кВ фидер 2 от КТП 10/0,4 кВ №5075 в д. В. Койтыбож с центром питания от яч. 507Д ПС 110/10 кВ «Зеленец»	ВЛ-0,4 кВ ф. 2 КТП №5075 д. В. Койтыбож	2003	ЮЭС	Эжвинский район электрических сетей
853	853	12.5.5.00052516	ВЛ 0,4 кВ фидер 3 от КТП 10/0,4 кВ №5075 в д. В. Койтыбож с центром питания от яч. 507Д ПС 110/10 кВ «Зеленец»	ВЛ-0,4 кВ ф. 3 КТП №5075 д. В. Койтыбож	2003	ЮЭС	Эжвинский район электрических сетей
854	854	12.5.5.00049935	ВЛ 0,4 кВ фидер 1 от КТП 10/0,4 кВ №5212 в п. Мандач с центром питания от яч. 521Д ПС 110/10 кВ "Зеленец"	ВЛ-0,4 кВ ф. 1 КТП №5212 п. Мандач	1990	ЮЭС	Эжвинский район электрических сетей
855	855	12.5.5.00026963	ВЛ 0,4 кВ фидер 2 от КТП 10/0,4 кВ №5212 в п. Мандач с центром питания от яч. 521Д ПС 110/10 кВ "Зеленец"	ВЛ-0,4 кВ ф. 2 КТП №5212 п. Мандач	1990	ЮЭС	Эжвинский район электрических сетей
856	856	12.5.5.00058634	ВЛ 0,4 кВ фидер 3 от КТП 10/0,4 кВ №5212 в п. Мандач с центром питания от яч. 521Д ПС 110/10 кВ "Зеленец"	ВЛ-0,4 кВ ф. 3 КТП №5212 п. Мандач	2015	ЮЭС	Эжвинский район электрических сетей
857	857	12.5.5.00060010	ВЛ 0,4 кВ фидер 3 от КТП 10/0,4 кВ №120 "Чукачай-2" в д. Чукачай с центром питания от яч. 504 Д ПС 110/10 кВ "Зеленец"	ВЛ-0,4 кВ ф. 3 КТП №120 "Чукачай-2" д. Чукачай	2016	ЮЭС	Эжвинский район электрических сетей
858	858	12.5.5.00049478	ВЛ 0,4 кВ фидер 1 от КТП 10/0,4 кВ №125 в д. Вилядь с центром питания от яч. 504Д ПС 110/10 кВ "Зеленец"	ВЛ-0,4 кВ ф. 1 КТП №125 д. Вилядь	1978	ЮЭС	Эжвинский район электрических сетей

1	2	3	4	5	6	7	8
859	859	12.5.5.00027147	ВЛ 0,4 кВ фидер 2 от КТП 10/0,4 кВ №125 в д. Вилядь с центром питания от яч. 504Д ПС 110/10 кВ "Зеленец"	ВЛ-0,4 кВ ф. 2 от КТП №125 д. Вилядь	1978	ЮЭС	Эжвинский район электрических сетей
860	860	12.5.5.00052727	ВЛИ 0,4 кВ фидер 3 от КТП 10/0,4 кВ №125 в д. Парчег с центром питания от яч. 504Д ПС 110/10 кВ "Зеленец"	ВЛИ-0,4 кВ ф. 3 КТП №125 д. Парчег	2013	ЮЭС	Эжвинский район электрических сетей
861	861	12.5.5.00048727	ВЛИ 0,4 кВ фидер 1 от КТП 10/0,4 кВ №126 "Южная" в д. Чукачой с центром питания от яч. 504Д ПС 110/10 кВ "Зеленец"	ВЛИ-0,4 кВ ф.1 КТП №126 "Южная" д. Чукачой	2011	ЮЭС	Эжвинский район электрических сетей
862	862	12.5.5.00048728	ВЛИ 0,4 кВ фидер 2 от КТП 10/0,4 кВ №126 «Южная» в д. Чукачой с центром питания от яч. 504Д ПС 110/10 кВ «Зеленец»	ВЛИ-0,4 кВ ф.2 КТП №126 д. Чукачой	2011	ЮЭС	Эжвинский район электрических сетей
863	863	12.5.5.00054775	ВЛ 0,4 кВ фидер 1 от КТП 10/0,4 кВ №127 в с. Зеленец с центром питания яч. 12Д РП 10 кВ «ЗСК»	ВЛ-0,4 кВ ф. 1 КТП №127 с. Зеленец	2014	ЮЭС	Эжвинский район электрических сетей
864	864	12.5.5.00059236	ВЛ 0,4 кВ фидер 1 от КТП 10/0,4 кВ №128 "Альпийская" в д. Чукачой с центром питания от яч. 12Д РП 10 кВ "ЗСК"	ВЛ-0,4 кВ ф. 1 КТП №128 "Альпийская" д. Чукачой	2016	ЮЭС	Эжвинский район электрических сетей
865	865	12.5.5.00027289	ВЛ 0,4 кВ фидер 1 от КТП 10/0,4 кВ №2402 в д. Прокопьевка с центром питания от яч. 524Д ПС 110/10 кВ «Зеленец»	ВЛ-0,4 кВ ф. 1 КТП №2402 д. Прокопьевка	1991	ЮЭС	Эжвинский район электрических сетей
866	866	12.5.5.00054535	ВЛ 0,4 кВ фидер 2 от КТП 10/0,4 кВ №2402 в д. Прокопьевка с центром питания от яч. 524Д ПС 110/10 кВ «Зеленец»	ВЛ-0,4 кВ ф. 2 КТП №2402 д. Прокопьевка	1991	ЮЭС	Эжвинский район электрических сетей
867	867	12.5.5.00027290	ВЛ 0,4 кВ фидер 1 от КТП 10/0,4 кВ №2403 в д. Ипатово с центром питания от яч. 524Д ПС 110/10 кВ «Зеленец»	ВЛ-0,4 кВ ф. 1 КТП №2403 д. Ипатово	1993	ЮЭС	Эжвинский район электрических сетей
868	868	12.5.5.00054541	ВЛ 0,4 кВ фидер 2 от КТП 10/0,4 кВ №2403 в д. Ипатово с центром питания от яч. 524Д ПС 110/10 кВ «Зеленец»	ВЛ-0,4 кВ ф. 2 КТП №2403 д. Ипатово	1993	ЮЭС	Эжвинский район электрических сетей
869	869	12.5.5.00027291	ВЛ 0,4 кВ фидер 1 от КТП 10/0,4 кВ №2405 в д. Шыладор с центром питания от яч. 524Д ПС 110/10 кВ «Зеленец»	ВЛ-0,4 кВ ф. 1 КТП №2405 д. Шыладор	1982	ЮЭС	Эжвинский район электрических сетей
870	870	12.5.5.00055029	ВЛ 0,4 кВ фидер 2 от КТП 10/0,4 кВ №2405 в д. Шыладор с центром питания от яч. 524Д ПС 110/10 кВ «Зеленец»	ВЛ-0,4 кВ ф. 2 КТП №2405 д. Шыладор	1991	ЮЭС	

1	2	3	4	5	6	7	8
871	871	12.5.5.00026929	ВЛ 0,4 кВ фидер 1 от КТП 10/0,4 кВ №2407 в д. Новоипатово с центром питания от РП-10 кВ Слудка яч. 524Д ПС 110/10 кВ «Зеленец»	ВЛ-0,4 кВ ф. 1 КТП №2407 д. Новоипатово	1980	ЮЭС	Эжвинский район электрических сетей
872	872	12.5.5.00052584	ВЛ 0,4 кВ фидер 2 от КТП 10/0,4 кВ №2407 в д. Новоипатово с центром питания от РП-10 кВ Слудка яч. 524Д ПС 110/10 кВ «Зеленец»	ВЛ-0,4 кВ ф. 2 КТП №2407 д. Новоипатово	2003	ЮЭС	Эжвинский район электрических сетей
873	873	22.5.1.00063831	КЛ 6 кВ от РУ 6 кВ КТП 6/0,4 кВ «Гарант» до опоры № 11/16 ВКЛ 6 кВ РП 6/0,4 кВ «Гидроузел 7/8-1» в г. Воркуте с центром питания яч. 29, 30 ПС 110/10 кВ «Шахтерская»	КЛ – 6 кВ РУ 6 кВ КТП «Гарант» - опора 11/16 ВКЛ 6 кВ РП «Гидроузел 7/8-1» г. Воркута	2020	ВЭС	Горняцкий район электрических сетей
874	874	22.5.1.00064191	КЛ 0,4 кВ фидер 7 от ТП 6/0,4 кВ №120 в г. Воркута с центром питания от яч. 20, 23 ПС 35/10/6 кВ «Тиман»	КЛ-0,4 кВ ф. 7 ТП №120 г. Воркута	2020	ВЭС	Горняцкий район электрических сетей
875	875	22.5.1.00064192	КЛ 0,4 кВ фидер 14 от ТП 6/0,4 кВ №120 в г. Воркута с центром питания от яч. 20, 23 ПС 35/10/6 кВ «Тиман»	КЛ-0,4 кВ ф. 14 ТП №120 г. Воркута	2020	ВЭС	Горняцкий район электрических сетей
876	876	22.5.1.00064196	КЛ 0,4 кВ фидер 17 от ТП 6/0,4 кВ №52 в г. Воркуте с центром питания от яч. 13, 22 ПС 110/35/6 кВ «Городская»	КЛ-0,4 кВ ф. 17 ТП №52 г. Воркута	2020	ВЭС	Горняцкий район электрических сетей
877	877	22.5.1.00064234	КЛ 0,4 кВ фидер 14 от ТП 10/0,4 кВ №105 соединительный ящик №2 по ул. Гоголя, д. 14 до вводно-распределительного устройства 0,4 кВ магазина в г. Воркуте с центром питания от яч. 18, 19 ПС 35/10/6 кВ «Тиман»	КЛ-0,4 кВ ф. 14 ТП №105 соединительный ящик №2 по ул. Гоголя, д. 14 – ВРУ-0,4 кВ магазин г. Воркута	2020	ВЭС	Горняцкий район электрических сетей
878	878	22.5.1.00064375	КЛ 6 кВ от ТП 6/0,4 кВ №112 до КТП 6/0,4 кВ «Чернова» в г. Воркута с центром питания от яч. 18, 25 ПС 35/10/6 кВ «Тиман»	КЛ-6 кВ ТП №112 – КТП «Чернова» г. Воркута	2020	ВЭС	Горняцкий район электрических сетей
879	879	12.5.2.00001516	КЛ 10 кВ от ТП 10/0,4 кВ № 87 до ПС "Западная"	КЛ-10 кВ ТП № 87 - ПС "Западная"	1982	ПЭС	Печорский район электрических сетей
880	880	12.5.2.00001517	КЛ 10 кВ от ТП 10/0,4 кВ № 87 до ТП 10/0,4 кВ № 43	КЛ-10 кВ ТП № 87 - ТП № 43	1982	ПЭС	Печорский район электрических сетей
881	881	12.5.2.00001518	2КЛ 0,4 кВ от ТП 10/0,4 кВ № 87 до больницы ПЛ по ул. Спортивная в г. Печора	2КЛ-0,4 кВ ТП № 87 - больница ПЛ по ул. Спортивная в г. Печора	1982	ПЭС	Печорский район электрических сетей
882	882	12.5.2.00001519	КЛ 0,4 кВ от ТП 10/0,4 кВ № 87 до больницы по ул. Спортивная в г. Печора	КЛ-0,4 кВ ТП № 87 - больница по ул. Спортивная в г. Печора	1982	ПЭС	Печорский район электрических сетей

1	2	3	4	5	6	7	8
883	883	12.5.2.00001520	2КЛ 0,4 кВ от ТП 10/0,4 кВ № 87 до д. 46 по ул. Спортивная в г. Печора	2КЛ-0,4 кВ ТП № 87 - д. 46 по ул. Спортивная в г. Печора	1982	ПЭС	Печорский район электрических сетей
884	884	12.5.2.00001521	2КЛ 0,4 кВ от ТП 10/0,4 кВ № 87 до д. 69 по ул. Спортивная в г. Печора	2КЛ-0,4 кВ ТП № 87 - д. 69 по ул. Спортивная в г. Печора	1982	ПЭС	Печорский район электрических сетей
885	885	12.5.2.00001522	КЛ 0,4 кВ от ТП 10/0,4 кВ № 87 до Музыкальной школы по ул. Спортивная в г. Печора	КЛ-0,4 кВ ТП № 87 - Музыкальная школа по ул. Спортивная в г. Печора	1982	ПЭС	Печорский район электрических сетей
886	886	12.5.2.00001523	2КЛ 0,4 кВ от ТП 10/0,4 кВ № 87 до д. 71а по ул. Спортивная в г. Печора	2КЛ-0,4 кВ ТП № 87 - д. 71а по ул. Спортивная в г. Печора	1982	ПЭС	Печорский район электрических сетей
887	887	12.5.2.00001524	КЛ 0,4 кВ от ТП 10/0,4 кВ №87 до Лесной пожарной охраны по ул. Чехова в г. Печора	КЛ-0,4 кВ ТП №87 - Лесная пожарная охрана по ул. Чехова в г. Печора	1982	ПЭС	Печорский район электрических сетей
888	888	12.5.2.00001525	КЛ 0,4 кВ от ТП 10/0,4 кВ №87 до Спецприемника-распределителя в г. Печора	КЛ-0,4 кВ ТП №87 - Спецприемник-распределитель в г. Печора	1982	ПЭС	Печорский район электрических сетей
889	889	12.5.2.00001526	КЛ 0,4 кВ от ТП 10/0,4 кВ № 87 до здания Прокуратуры в г. Печора	КЛ-0,4 кВ ТП № 87 - здание Прокуратуры в г. Печора	1982	ПЭС	Печорский район электрических сетей
890	890	12.5.2.00001527	КЛ 0,4 кВ от ТП 10/0,4 кВ № 87 до д. 71 по ул. Спортивная в г. Печора	КЛ-0,4 кВ ТП № 87 - д. 71 по ул. Спортивная в г. Печора	1982	ПЭС	Печорский район электрических сетей
891	891	12.5.2.00013041	2 кабельные вставки 10 кВ в ТП 10/0,4 кВ № 23 длиной по 35 метров	2 кабельные вставки 10 кВ в ТП № 23 длиной по 35 метров	1997	ПЭС	Печорский район электрических сетей
892	892	12.5.2.00013043	2 КЛ 0,4 кВ от ВРУ-0,4 кВ Вахта 80 до д. 16 по ул. Школьная в г. Печора	2 КЛ-0,4 кВ ВРУ-0,4 кВ Вахта 80 - д. 16 по ул. Школьная в г. Печора	1994	ПЭС	Печорский район электрических сетей
893	893	12.5.2.00013045	2 КЛ 0,4 кВ ВРУ - 1 - ВРУ - 2 - Строительная, 20/1	2 КЛ-0,4 кВ ВРУ - 1 - ВРУ - 2 - Строительная, 20/1	1992	ПЭС	Печорский район электрических сетей
894	894	12.5.2.00013047	2 КЛ 0,4 кВ от ВРУ-04кВ д. 6 по ул. Парковая до ВРУ-0.4кВ д.4 по ул. Парковая с центром питания от ПС 35/10кВ "Западная" до ВРУ-0.4кВ д.2 по ул. Парковая в г. Усинске	2 КЛ- 0,4 кВ д. 6, ул. Парковая, через д.4, ул. Парковая, до д. 2, ул. Парковая, г. Усинск	1991	ПЭС	Усинский район электрических сетей
895	895	12.5.2.00013049	2 КЛ 0,4 кВ от кухни детсада "Елочка" до пристройки детсада "Елочка" (ТП № 5)	2 КЛ-0,4 кВ кухнядетсада "Елочка" - пристройкадетсад "Елочка" (ТП № 5)	1995	ПЭС	Печорский район электрических сетей
896	896	12.5.2.00013051	2 КЛ 0,4 кВ от ТП 10/0,4 кВ № 10 до д.42 по ул.Западной в г.Печора	2 КЛ-0,4 кВ ТП № 10 - д.42, ул.Западная, г.Печора	1999	ПЭС	Печорский район электрических сетей
897	897	12.5.2.00013053	2 КЛ 0,4 кВ от ТП 10/0,4 кВ № 47 до д.3 по Печорскому проспекту в г.Печора	2 КЛ-0,4 кВ ТП № 47 - д.3, Печорский проспект, г.Печора	1998	ПЭС	Печорский район электрических сетей
898	898	12.5.2.00013057	2 КЛ 0,4 кВ от ТП 10/0,4 кВ № 87 до д.71б по ул.Спортивной в г.Печора	2 КЛ-0,4 кВ ТП № 87 - д.71б, ул.Спортивная, г.Печора	2003	ПЭС	Печорский район электрических сетей

1	2	3	4	5	6	7	8
899	899	12.5.2.00013059	2 КЛ 0,4 кВ от д.91/2 по Печорскому проспекту до д.91/1 по Печорскому проспекту в г.Печора	2 КЛ-0,4 кВ д.91/2, Печорский проспект - д.91/1, Печорский проспект, в г.Печора	1994	ПЭС	Печорский район электрических сетей
900	900	12.5.2.00013061	2 КЛ 0,4 кВ от д.91/2 по Печорскому проспекту до подъемнонасосной станции по Печорскому проспекту в г.Печора	2 КЛ-0,4 кВ д.91/2, Печорский проспект - подъемнонасосная станция, Печорский проспект, г.Печора	1994	ПЭС	Печорский район электрических сетей
901	901	12.5.2.00013063	2 КЛ 0,4 кВ от д.93/1 по Печорскому проспекту до д.93/2 по Печорскому проспекту в г.Печора	2 КЛ-0,4 кВ д.93/1, Печорский проспект - д.93/2, Печорский проспект, г.Печора	1994	ПЭС	Печорский район электрических сетей
902	902	12.5.2.00013065	2 КЛ 0,4 кВ от д.17 в поселке Восточный до д.19 в поселке Восточный	2 КЛ-0,4 кВ д.17, п. Восточный - д.19, п.Восточный	1991	ПЭС	Печорский район электрических сетей
903	903	12.5.2.00013077	2КЛ 0,4кВ от ТП 10/0,4 кВ № 101 до д. 21/2 по ул. Ленина в г. Печора	2КЛ-0,4КВ ТП № 101 - д. 21/2 по ул. Ленина в г. Печора	1988	ПЭС	Печорский район электрических сетей
904	904	12.5.2.00013079	2 КЛ 0,4 кВ от ТП 10/0,4 кВ № 101 до ЦТП № 1 в г. Печора	2 КЛ-0,4 кВ ТП № 101 - ЦТП № 1 в г. Печора	1994	ПЭС	Печорский район электрических сетей
905	905	12.5.2.00013081	4 КЛ 0,4 кВ от ТП 10/0,4 кВ № 102 - до д.20/1 по ул.Строительной в г.Печора	4 КЛ-0,4 кВ ТП № 102 - д.20/1, ул.Строительная, г.Печора	1992	ПЭС	Печорский район электрических сетей
906	906	12.5.2.00013083	4 КЛ 0,4 кВ от ТП 10/0,4 кВ № 102 до д.5 в переулке Советском в г.Печора	4 КЛ-0,4 кВ ТП № 102 - д.5,пер. Советский, г.Печора	1985	ПЭС	Печорский район электрических сетей
907	907	12.5.2.00013085	2 КЛ 0,4 кВ от ТП 10/0,4 кВ № 102 до д.20 корпус 1 по ул.Строительной в г.Печора	2 КЛ-0,4 кВ ТП № 102 - д.20 корпус 1, ул.Строительная, г.Печора	1990	ПЭС	Печорский район электрических сетей
908	908	12.5.2.00013087	2КЛ 0,4 кВ от ТП 10/0,4 кВ № 103 до д. 35 по ул. Комсомольская г. Печора	2КЛ-0,4 кВ ТП № 103 - д. 35, ул. Комсомольская г. Печора	1992	ПЭС	Печорский район электрических сетей
909	909	12.5.2.00013089	2КЛ 0,4 кВ от ТП 10/0,4 кВ № 103 до д. 33 по ул. Комсомольская г. Печора	2КЛ-0,4 кВ ТП № 103 - д. 33, ул. Комсомольская г. Печора	1989	ПЭС	Печорский район электрических сетей
910	910	12.5.2.00013091	2 КЛ 0,4 кВ от ТП 10/0,4 кВ № 103 до д.20 корпус 2 по ул.Строительной в г.Печора	2 КЛ-0,4 кВ ТП № 103 - д.20 корпус 2, ул.Строительная, г.Печора	1991	ПЭС	Печорский район электрических сетей
911	911	12.5.2.00013093	4 КЛ 0,4 кВ от ТП 10/0,4 кВ № 103 до д.20 корпус 3 по ул.Строительной в г.Печора	4 КЛ-0,4 кВ от ТП № 103 до д.20 корпус 3 по ул.Строительной в г.Печора	1995	ПЭС	Печорский район электрических сетей
912	912	12.5.2.00013095	2 КЛ 0,4 кВ от ТП 10/0,4 кВ № 104 до детского сада "Родничок" в г.Печора	2 КЛ-0,4 кВ ТП № 104 - детский сад "Родничок", г.Печора	1991	ПЭС	Печорский район электрических сетей
913	913	12.5.2.00013097	2КЛ 0,4 кВ от ТП 10/0,4 кВ № 104 до д. 25 по ул. Комсомольская (II очередь) г. Печора	2КЛ-0,4 кВ ТП № 104 - д. 25 ул. Комсомольская (II очередь) г. Печора	1988	ПЭС	Печорский район электрических сетей
914	914	12.5.2.00013099	2КЛ 0,4 кВ от ТП 10/0,4 кВ № 104 до д. 25 по ул. Комсомольская (I очередь) г. Печора	2КЛ-0,4 кВ ТП № 104 - д. 25 ул. Комсомольская (I очередь) г. Печора	1990	ПЭС	Печорский район электрических сетей
915	915	12.5.2.00013101	2 КЛ 0,4 кВ от ТП 10/0,4 кВ № 106 до ВРУ д.30 по ул. Ленина в г.Печора	2 КЛ-0,4 кВ ТП № 106 - ВРУ д.30, ул. Ленина, г.Печора	1992	ПЭС	Печорский район электрических сетей

1	2	3	4	5	6	7	8
916	916	12.5.2.00013103	2 Кл 0,4 кВ от ТП 10/0,4 кВ № 106 до д.42 по ул.Пионерской г.Печора	2 Кл-0,4 кВ ТП № 106 - д.42, ул.Пионерская, г.Печора	1984	ПЭС	Печорский район электрических сетей
917	917	12.5.2.00013105	2 Кл 0,4 кВ от ТП 10/0,4 кВ № 11 с центром питания от ПС 35/10кВ "Промбаза" до д. 7 по ул. 60 лет Октября в г. Усинске	2 Кл- 0,4 кВ ТП № 11 - д.7, ул. 60 лет Октября, г. Усинск	1981	ПЭС	Усинский район электрических сетей
918	918	12.5.2.00013107	2 Кл 0,4 кВ от ТП № 11 с центром питания от ПС 35/10кВ "Промбаза" до д.15 по ул. Молодежная в г. Усинске	2 Кл -0,4 кВ ТП № 11 - д. 15, ул. Молодежная, г. Усинск	1981	ПЭС	Усинский район электрических сетей
919	919	12.5.2.00013109	2 Кл 0,4 кВ от ТП № 11 с центром питания от ПС 35/10кВ "Промбаза" до магазина "Универсам" в г. Усинске	2 Кл -0,4 кВ ТП № 11-магазин "Универсам" г. Усинск	1984	ПЭС	Усинский район электрических сетей
920	920	12.5.2.00013111	2 Кл 0,4 кВ от ТП 10/0,4 кВ № 117 до Дома быта по ул. Ленина 24 в г. Печора	2 Кл-0,4 кВ ТП № 117 - Дом быта по ул. Ленина 24 в г. Печора	1990	ПЭС	Печорский район электрических сетей
921	921	12.5.2.00013113	2 Кл 0,4 кВ от ТП 10/0,4 кВ № 117 до д.33 по ул.Пионерской в г.Печора	2 Кл-0,4 кВ от ТП № 117 до д.33 по ул.Пионерской в г.Печора	1984	ПЭС	Печорский район электрических сетей
922	922	12.5.2.00013115	2 Кл 0,4 кВ от ТП 10/0,4 кВ № 117 до д.33а по ул.Пионерской в г.Печора	2 Кл-0,4 кВ ТП № 117 - д.33а, ул.Пионерская, г.Печора	1984	ПЭС	Печорский район электрических сетей
923	923	12.5.2.00013119	2 Кл 0,4 кВ от ТП № 12 с центром питания от ПС 35/10кВ "Сельхозкомплекс" до д.16 по ул. 60 лет Октября в г. Усинске	2 Кл -0,4 кВ ТП № 12 - д.16, ул. 60 лет Октября, г. Усинск	1982	ПЭС	Усинский район электрических сетей
924	924	12.5.2.00013121	2 Кл 0,4 кВ от ТП № 12 с центром питания от ПС 35/10кВ "Сельхозкомплекс" до д.29 по ул. Молодежная в г. Усинске	2 Кл -0,4 кВ ТП № 12 - д.29, ул. Молодежная, г. Усинск	1987	ПЭС	Усинский район электрических сетей
925	925	12.5.2.00013123	2 Кл 0,4 кВ от ТП 10/0,4 кВ № 12 до д.14 по ул.Зеленой в г.Печора	2 Кл-0,4 кВ ТП № 12 - д.14, ул.Зеленая, г.Печора	1990	ПЭС	Печорский район электрических сетей
926	926	12.5.2.00013125	2 Кл 0,4 кВ от ТП 10/0,4 кВ № 124 до д.38 по ул.Ленинградской в г.Печора	2 Кл-0,4 кВ ТП № 124 - д.38, ул.Ленинградская, г.Печора	1994	ПЭС	Печорский район электрических сетей
927	927	12.5.2.00013127	2 Кл 0,4 кВ от ТП 10/0,4 кВ № 127 до д.102 по Печорскому проспекту в г.Печора	2 Кл-0,4 кВ ТП № 127 - д.102, Печорский проспект, г.Печора	1998	ПЭС	Печорский район электрических сетей
928	928	12.5.2.00013129	2 Кл 0,4 кВ от ТП 10/0,4 кВ № 127 до д.104 по Печорскому проспекту в г.Печора	2 Кл-0,4 кВ ТП № 127 - д.104, Печорский проспект, г.Печора	1997	ПЭС	Печорский район электрических сетей
929	929	12.5.2.00013131	2 Кл 0,4 кВ от ТП 10/0,4 кВ № 127 до д.106 по Печорскому проспекту в г.Печора	2 Кл-0,4 кВ ТП № 127 - д.106, Печорский проспект, г.Печора	1997	ПЭС	Печорский район электрических сетей
930	930	12.5.2.00013135	2 Кл 0,4 кВ от ТП 10/0,4 кВ № 128 до д.1 по ул.Парковой в г.Печора	2 Кл-0,4 кВ ТП № 128 - д.1, ул.Парковая, г.Печора	1996	ПЭС	Печорский район электрических сетей

1	2	3	4	5	6	7	8
931	931	12.5.2.00013137	2 Кл 0,4 кВ от ТП 10/0,4 кВ № 128 до д.1 по ул. Путьейской в г.Печора	2 Кл-0,4 кВ ТП № 128 - д.1, ул. Путьейская, г.Печора	1996	ПЭС	Печорский район электрических сетей
932	932	12.5.2.00013139	2 Кл 0,4 кВ от ТП 10/0,4 кВ № 129 до д.90 по ул.Социалистической в г.Печора	2 Кл-0,4 кВ ТП № 129 - д.90, ул.Социалистическая, г.Печора	1988	ПЭС	Печорский район электрических сетей
933	933	12.5.2.00013141	2 Кл 0,4 кВ от ТП 10/0,4 кВ № 129 до д.92 по ул.Социалистической в г.Печора	2 Кл-0,4 кВ ТП № 129 - д.92, ул.Социалистическая, г.Печора	1988	ПЭС	Печорский район электрических сетей
934	934	12.5.2.00013143	2 Кл 0,4 кВ от ТП 10/0,4 кВ № 129 до д.92а по ул.Социалистической в г.Печора	2 Кл-0,4 кВ ТП № 129 - д.92а, ул.Социалистическая, г.Печора	1992	ПЭС	Печорский район электрических сетей
935	935	12.5.2.00013145	2 Кл 0,4 кВ от ТП 10/0,4 кВ № 131 до ВРУ д.13 по ул.Школьной в г.Печора	2 Кл-0,4 кВ ТП № 131 - ВРУ 85 кв. д.13, ул.Школьная, г.Печора	1992	ПЭС	Печорский район электрических сетей
936	936	12.5.2.00013147	2 Кл 0,4 кВ от ТП 10/0,4 кВ № 131 до ВРУ д.42 по ул.Островского в г.Печора	2 Кл-0,4 кВ ТП № 131 - ВРУ д.42 по ул.Островского в г.Печора	1992	ПЭС	Печорский район электрических сетей
937	937	12.5.2.00013149	2 Кл 0,4 кВ от ТП 10/0,4 кВ № 131 до ВРУ д.44 по ул.Островского в г.Печора	2 Кл-0,4 кВ ТП № 131 - ВРУ д.44 (90 квартир), ул.Островского, г.Печора	1992	ПЭС	Печорский район электрических сетей
938	938	12.5.2.00013151	2 Кл 0,4 кВ от ТП 10/0,4 кВ № 131 до ЦТП по ул. Островского в г. Печора	2 Кл-0,4 кВ ТП № 131 - ЦТП по ул. Островского в г. Печора	1992	ПЭС	Печорский район электрических сетей
939	939	12.5.2.00013153	2 Кл 0,4 кВ от ТП 10/0,4 кВ № 131 до д.46 по ул.Островского в г.Печора	2 Кл-0,4 кВ ТП № 131 д.46, ул.Островского, г.Печора	1994	ПЭС	Печорский район электрических сетей
940	940	12.5.2.00013155	2 Кл 0,4 кВ от ТП 10/0,4 кВ № 131 до д.23 в Северном переулке в г. Печора	2 Кл-0,4 кВ ТП № 131 - д.23, пер.Северный, г. Печора	1995	ПЭС	Печорский район электрических сетей
941	941	12.5.2.00013157	2 Кл 0,4 кВ от ТП 10/0,4 кВ № 131 до д.10а по ул. Школьная в г. Печора	2 Кл-0,4 кВ от ТП № 131 до д.10а по ул. Школьная в г. Печора	1992	ПЭС	Печорский район электрических сетей
942	942	12.5.2.00013159	2 Кл 0,4 кВ от ТП 10/0,4 кВ № 132 до детского сада "Искорка" в г. Печора	2 Кл-0,4 кВ ТП № 132 - детский сад "Искорка", г. Печора	1990	ПЭС	Печорский район электрических сетей
943	943	12.5.2.00013161	2 Кл 0,4 кВ от ТП 10/0,4 кВ № 134 до д. 33 по ул. Московская в г. Печора	2 Кл-0,4 кВ ТП № 134 - д. 33, ул. Московская, г. Печора	1990	ПЭС	Печорский район электрических сетей
944	944	12.5.2.00013163	2 Кл 0,4 кВ от ТП 10/0,4 кВ № 134 до ЦТП г. Печора	2 Кл-0,4 кВ ТП № 134 - ЦТП, г. Печора	1990	ПЭС	Печорский район электрических сетей
945	945	12.5.2.00013165	2 Кл 0,4 кВ от ТП № 137 до ЦТП поселка Восточный	2 Кл-0,4 кВ от ТП № 137 до ЦТП, п.Восточный	1997	ПЭС	Печорский район электрических сетей
946	946	12.5.2.00013167	2 Кл 0,4 кВ от ТП 10/0,4 кВ № 138 до стоматологической поликлиники в г. Печора	2 Кл-0,4 кВ ТП № 138 - стоматологической поликлиника, г. Печора	1992	ПЭС	Печорский район электрических сетей
947	947	12.5.2.00013169	4 Кл 0,4 кВ от ТП № 14 с центром питания от ПС 35/10кВ "Сельхозкомплекс" до д.4 по ул. Молодежная в г. Усинске	4 Кл -0,4 кВ ТП № 14 - д. 4, ул. Молодежная, г. Усинск	1987	ПЭС	Усинский район электрических сетей

1	2	3	4	5	6	7	8
948	948	12.5.2.00013171	2 КЛ 0,4 кВ от ТП № 14 с центром питания от ПС 35/10кВ "Сельхозкомплекс" до д.6 по ул. Молодежная в г. Усинске	2 КЛ -0,4 кВ ТП № 14 - д.6, ул. Молодежная, г. Усинск	1987	ПЭС	Усинский район электрических сетей
949	949	12.5.2.00013173	4 КЛ 0,4 кВ от ТП 10/0,4 кВ № 149 до д. 21 ул. Русанова, г. Печора	4 КЛ-0,4 кВ от ТП № 149 до д. 21 ул. Русанова, г. Печора	1994	ПЭС	Печорский район электрических сетей
950	950	12.5.2.00013175	2 КЛ 0,4 кВ от ТП № 10 с центром питания от ПС 35/10кВ "Западная" до д.6 (общезитие 4) по ул. 60 лет Октября в г. Усинске	2 КЛ -0,4 кВ ТП № 10 - д. 6, ул. 60 лет Октября г. Усинск	1987	ПЭС	Усинский район электрических сетей
951	951	12.5.2.00013176	2 КЛ 0,4 кВ от ТП № 15 с центром питания от ПС 35/10кВ "Сельхозкомплекс" до д.7 по ул. Пионерская в г. Усинске	2 КЛ -0,4 кВ ТП № 15 - д.7, ул. Пионерская, г. Усинск	1983	ПЭС	Усинский район электрических сетей
952	952	12.5.2.00013178	2 КЛ 0,4 кВ от ТП 10/0,4 кВ № 15 до д.90а по Печорскому проспекту в г.Печора	2 КЛ-0,4 кВ - ТП № 15 - д.90а, Печорский проспект, в г.Печора	1998	ПЭС	Печорский район электрических сетей
953	953	12.5.2.00013180	2 КЛ 0,4 кВ от ТП № 15 с центром питания от ПС 35/10кВ "Сельхозкомплекс" до д.9 по ул. Пионерская в г. Усинске	2 КЛ -0,4 кВ ТП № 15 - д.9, ул. Пионерская, г. Усинск	1983	ПЭС	Усинский район электрических сетей
954	954	12.5.2.00013182	2 КЛ 0,4 кВ от ТП 10/0,4 кВ № 151 до д.37 по ул. Островского в г. Печора	2 КЛ-0,4 кВ ТП № 151 - д.37, ул. Островского, г. Печора	1992	ПЭС	Печорский район электрических сетей
955	955	12.5.2.00013184	6 КЛ 0,4 кВ от ТП 10/0,4 кВ № 16 с центром питания от ПС 35/10кВ "Сельхозкомплекс" до д.11 по ул. 60 лет Октября в г. Усинске	6 КЛ-0,4 кВ ТП № 16 - д. 11, ул. 60 лет Октября, г. Усинск	1984	ПЭС	Усинский район электрических сетей
956	956	12.5.2.00013186	2 КЛ 0,4 кВ от ТП № 17 с центром питания от ПС 35/10кВ "Западная" до д.2/2 по ул. 60 лет Октября в г. Усинске	2 КЛ -0,4 кВ ТП № 17 - д. 2/2, ул. 60 лет Октября, г. Усинск	1984	ПЭС	Усинский район электрических сетей
957	957	12.5.2.00013188	2 КЛ 0,4 кВ от ТП № 16 с центром питания от ПС 35/10кВ "Сельхозкомплекс" до детсада № 10 в г. Усинске	2 КЛ -0,4 кВ ТП № 16 - детсад № 10 г. Усинск	1983	ПЭС	Усинский район электрических сетей
958	958	12.5.2.00013190	2 КЛ 0,4 кВ от ТП № 16 с центром питания от ПС 35/10кВ "Сельхозкомплекс" до д.11 по ул. Пионерская в г. Усинске	2 КЛ -0,4 кВ ТП № 16 - д. 11, ул. Пионерская, г. Усинск	1983	ПЭС	Усинский район электрических сетей
959	959	12.5.2.00013193	2 КЛ 0,4 кВ от ТП 10/0,4 кВ № 160 до пождепо в г. Печора	2 КЛ-0,4 кВ ТП № 160 - пождепо, г. Печора	1988	ПЭС	Печорский район электрических сетей
960	960	12.5.2.00013195	2 КЛ 0,4 кВ от ТП 10/0,4 кВ № 161 до ЦТП N 2 в г. Печора	2 КЛ-0,4 кВ ТП № 161 - ЦТП N 2 в г. Печора	1994	ПЭС	Печорский район электрических сетей

1	2	3	4	5	6	7	8
961	961	12.5.2.00013196	2 Кл 0,4 кВ от ТП 10/0,4 кВ № 17 до котельной N 10 в г.Печора	2 Кл-0,4 кВ ТП № 17 - котельная N 10, г.Печора	1994	ПЭС	Печорский район электрических сетей
962	962	12.5.2.00013198	2 Кл 0,4 кВ от ТП № 17 с центром питания от ПС 35/10кВ "Западная" до д.6/2 по ул. 60 лет Октября в г. Усинске	2 Кл -0,4 кВ ТП № 17 - д. 6/2, ул. 60 лет Октября, г. Усинск	1992	ПЭС	Усинский район электрических сетей
963	963	12.5.2.00013202	2 Кл 0,4кВ от ТП 10/0,4 кВ № 18 с центром питания от ПС 35/10кВ "Промбаза" до д.17 по ул. Ленина в г. Усинске	2 Кл- 0,4 кВ ТП № 18 - д. 17, ул. Ленина, г. Усинск	1985	ПЭС	Усинский район электрических сетей
964	964	12.5.2.00013204	2 Кл 0,4кВ от ТП № 18 с центром питания от ПС 35/10кВ "Промбаза" до д.9 по ул. ул. Мира в г. Усинске	2 Кл -0,4 кВ ТП № 18 - д. 9, ул. Мира, г. Усинск	1986	ПЭС	Усинский район электрических сетей
965	965	12.5.2.00013206	2 Кл 0,4 кВ от ТП 10/0,4 кВ № 18 до ЦТП N 3 в г. Печора	2 Кл-0,4 кВ ТП № 18 - ЦТП N 3 в г. Печора	1994	ПЭС	Печорский район электрических сетей
966	966	12.5.2.00013210	2Кл 0,4кВ от ТП 10/0,4 кВ № 187 до д. 4 по Печорскому проспекту в г. Печора	2Кл-0,4кВ ТП № 187 - д. 4, Печорский проспект, г. Печора	1990	ПЭС	Печорский район электрических сетей
967	967	12.5.2.00013212	2 Кл 0,4 кВ от ТП 10/0,4 кВ № 193 до д.66 по ул. Западная в г. Печора	2 Кл-0,4 кВ ТП № 193 - д.66 , ул. Западная, г. Печора	1991	ПЭС	Печорский район электрических сетей
968	968	12.5.2.00013215	2 Кл 0,4 кВ от ТП 10/0,4 кВ № 193 до д. 65 по ул. Чехова в г. Печора	2 Кл-0,4 кВ ТП № 193 - д. 65 , ул. Чехова, г. Печора	1975	ПЭС	Печорский район электрических сетей
969	969	12.5.2.00013218	2 Кл 0,4 кВ от ТП 10/0,4 кВ № 20 до котельной N 9 в г.Печора	2 Кл-0,4 кВ ТП № 20 - котельная N 9, г.Печора	1994	ПЭС	Печорский район электрических сетей
970	970	12.5.2.00013221	2 Кл 0,4 кВ от ТП 10/0,4 кВ № 21 до котельной № 1 г. Печора	2 Кл-0,4 кВ ТП № 21 - котельная № 1 г. Печора	1994	ПЭС	Печорский район электрических сетей
971	971	12.5.2.00013222	2 Кл 0,4 кВ от ТП 10/0,4 кВ № 21 до д. 7 по ул. Гагарина (ресторан "Печора") г. Печора	2 Кл-0,4 кВ ТП № 21 - д. 7 по ул. Гагарина (ресторан "Печора") г. Печора	1974	ПЭС	Печорский район электрических сетей
972	972	12.5.2.00013225	2 Кл 0,4 кВ от ТП 10/0,4 кВ № 211 до д.94 по Печорскому проспекту в г.Печора	2 Кл-0,4 кВ от ТП № 211 до д.94 по Печорскому проспекту в г.Печора	1994	ПЭС	Печорский район электрических сетей
973	973	12.5.2.00013227	2 Кл 0,4 кВ от ТП 10/0,4 кВ № 211 до ПНС в г. Печора	2 Кл-0,4 кВ ТП № 211 - ПНС , г. Печора	1994	ПЭС	Печорский район электрических сетей
974	974	12.5.2.00013229	2 Кл 0,4 кВ от ТП 10/0,4 кВ № 22 с опоры № 4 фидер "Гараж" ВЛ 0,4 кВ до здания ПГТС в г. Печора	2 Кл-0,4 кВ ТП № 22 с опоры № 4 фидер "Гараж" ВЛ 0,4 кВ - здание ПГТС в г. Печора	1994	ПЭС	Печорский район электрических сетей
975	975	12.5.2.00013231	2 Кл 0,4кВ от ТП № 24 с центром питания от ПС 35/10кВ "Западная" до Колледжа в г. Усинске	2 Кл -0,4 кВ ТП № 24 - Колледж г. Усинск	1978	ПЭС	Усинский район электрических сетей
976	976	12.5.2.00013233	2 Кл 0,4кВ от ТП № 25 с центром питания от ПС 35/10кВ "Западная" до инфекционного корпуса больницы в г. Усинске	2 Кл -0,4 кВ ТП № 25 - инфекционная больницы г. Усинск	1980	ПЭС	Усинский район электрических сетей

1	2	3	4	5	6	7	8
977	977	12.5.2.00013235	КЛ 0,4 кВ от ТП 10/0,4 кВ № 25 до ВРУ-1 д.43 по ул.Русанова в г.Печора	КЛ-0,4 кВ ТП № 25 - ВРУ-1 д.43, ул.Русанова, г.Печора	1991	ПЭС	Печорский район электрических сетей
978	978	12.5.2.00013237	2 КЛ 0,4кВ от ТП № 25 с центром питания от ПС 35/10кВ "Западная" до д. по ул. хозяйственного корпуса больницы в г. Усинске	2 КЛ -0,4 кВ ТП № 25 - хозяйственный корпус больницы г. Усинск	1980	ПЭС	Усинский район электрических сетей
979	979	12.5.2.00013239	2 КЛ 0,4 кВ от ТП 10/0,4 кВ № 251 до д.26 по ул. Первомайская в г. Печора	2 КЛ-0,4 кВ ТП № 251 - д.26 , ул. Первомайская, г. Печора	2002	ПЭС	Печорский район электрических сетей
980	980	12.5.2.00013240	2 КЛ 0,4 кВ от ТП 10/0,4 кВ № 251 до спортзала ЖЭК "Печорсторя" в г. Печора	2 КЛ-0,4 кВ ТП № 251 - спортзал ЖЭК "Печорсторя", г. Печора	1992	ПЭС	Печорский район электрических сетей
981	981	12.5.2.00013242	2 КЛ 0,4 кВ от ТП 10/0,4 кВ № 251 до д.6 по ул. Стадионная в г. Печора	2 КЛ-0,4 кВ ТП № 251 - д.6 , ул. Стадионная , г. Печора	1969	ПЭС	Печорский район электрических сетей
982	982	12.5.2.00013244	2 КЛ 0,4 кВ от ТП 10/0,4 кВ № 251 до ЦТП - 15 в г.Печора	2 КЛ-0,4 кВ ТП № 251 - ЦТП - 15 , г.Печора	1994	ПЭС	Печорский район электрических сетей
983	983	12.5.2.00013246	2 КЛ 0,4 кВ от ТП № 253 до д.42 по ул. Московская в г. Печора	2 КЛ-0,4 кВ ТП № 253 - д.42, ул. Московская , г. Печора	1985	ПЭС	Печорский район электрических сетей
984	984	12.5.2.00013248	2 КЛ 0,4 кВ от ТП 10/0,4 кВ № 254 до здания ПМС- 110 в г. Печора	2 КЛ-0,4 кВ ТП № 254 - здание ПМС- 110 в г. Печора	1990	ПЭС	Печорский район электрических сетей
985	985	12.5.2.00013251	2 КЛ 0,4 кВ от ТП 10/0,4 кВ № 254 до д.25 по ул.Строительная в г. Печора	2 КЛ-0,4 кВ ТП № 254 - д.25 , ул.Строительная, г. Печора	1994	ПЭС	Печорский район электрических сетей
986	986	12.5.2.00013253	2 КЛ 0,4 кВ от ТП 10/0,4 кВ № 255 до д. 14а по ул. Советская в г. Печора	2 КЛ-0,4 кВ ТП № 255 - д. 14а по ул. Советская в г. Печора	1995	ПЭС	Печорский район электрических сетей
987	987	12.5.2.00013254	2 КЛ 0,4 кВ от ТП 10/0,4 кВ № 255 до д. 2а по ул. Советская в г. Печора	2 КЛ-0,4 кВ ТП № 255 - д. 2а по ул. Советская в г. Печора	1990	ПЭС	Печорский район электрических сетей
988	988	12.5.2.00013256	2 КЛ 0,4 кВ от ТП 10/0,4 кВ № 256 до д.13 б по ул. Ленина в г. Печора	2 КЛ-0,4 кВ ТП № 256 - д.13 б , ул. Ленина , г. Печора	1982	ПЭС	Печорский район электрических сетей
989	989	12.5.2.00013258	2 КЛ 0,4 кВ от ТП 10/0,4 кВ № 256 до Дома отдыха локомотивных бригад по ул. Строительная, г. Печора	2 КЛ-0,4 кВ ТП № 256 - Дом отдыха локомотивных бригад ул. Строительная, г. Печора	1990	ПЭС	Печорский район электрических сетей
990	990	12.5.2.00013260	2 КЛ 0,4 кВ от ТП 10/0,4 кВ № 258 до ООО "Лоск" прачечная в г. Печора	2 КЛ-0,4 кВ ТП № 258 - ООО "Лоск" прачечная в г. Печора	1996	ПЭС	Печорский район электрических сетей
991	991	12.5.2.00013262	2 КЛ 0,4 кВ от ТП 10/0,4 кВ № 259 до д.15 по ул. Пермомайской в г. Печора	2 КЛ-0,4 кВ ТП № 259 - д.15, ул. Пермомайская, г. Печора	1990	ПЭС	Печорский район электрических сетей
992	992	12.5.2.00013265	2 КЛ 0,4 кВ от ТП 10/0,4 кВ № 259 до д.36/24 по ул.Советская в г.Печора	2 КЛ-0,4 кВ ТП № 259 - д.36/24, ул.Советская, г.Печора	1990	ПЭС	Печорский район электрических сетей

1	2	3	4	5	6	7	8
993	993	12.5.2.00013267	КЛ 0,4 кВ от ТП 10/0,4 кВ №260 до вводно-распределительного устройства 0,4 кВ «Кино» Дома культуры железнодорожников в г. Печоре с центром питания от яч. 14 ПС 110/10 кВ «Городская»	КЛ-0,4 кВ ТП №260 – ВРУ-0,4 кВ «Кино» Дом культуры железнодорожников г. Печора	1990	ПЭС	Печорский район электрических сетей
994	994	12.5.2.00013269	2 КЛ 0,4 кВ от ТП 10/0,4 кВ № 262 до д.33а по ул.Островского в г.Печора	2 КЛ-0,4 кВ ТП № 262 - д.33а, ул.Островского, г.Печоре	1990	ПЭС	Печорский район электрических сетей
995	995	12.5.2.00013271	2 КЛ 0,4 кВ от ТП 10/0,4 кВ № 262 до д.49 по ул.Островского в г.Печора	2 КЛ-0,4 кВ ТП № 262 - д.49, ул.Островского, г.Печора	1990	ПЭС	Печорский район электрических сетей
996	996	12.5.2.00013273	2 КЛ 0,4 кВ от ТП 10/0,4 кВ № 262 до д.49 по ул.Островского в г.Печора	2 КЛ-0,4 кВ ТП № 262 - д.49 по ул.Островского в г.Печора	1992	ПЭС	Печорский район электрических сетей
997	997	12.5.2.00013275	2 КЛ 0,4кВ от ТП № 27 с центром питания от ПС 35/10кВ "Промбаза" до д. 11 по ул. Мира в г. Усинске	2 КЛ -0,4 кВ ТП № 27 - д. 11, ул. Мира, г. Усинск	1985	ПЭС	Усинский район электрических сетей
998	998	12.5.2.00013276	2 КЛ 0,4 кВ от ТП 10/0,4 кВ № 27 с центром питания от ПС 35/10кВ "Промбаза" до д.13 по ул. Мира в г. Усинске	2 КЛ- 0,4 кВ ТП № 27 - д. 13, ул. Мира, г. Усинск	1986	ПЭС	Усинский район электрических сетей
999	999	12.5.2.00013278	2 КЛ 0,4 кВ от ТП 10/0,4 кВ № 28 с центром питания от ПС 35/10кВ "Промбаза" до Центра дополнительного образования детей	2 КЛ- 0,4 кВ ТП № 28 - ЦДОД г. Усинск	1989	ПЭС	Усинский район электрических сетей
1000	1000	12.5.2.00013280	2 КЛ 0,4 кВ от ТП № 29 с центром питания от ПС 35/10кВ "Западная" до д.19 по ул. Возейская (ГИБДД) в г. Усинске	2 КЛ -0,4 кВ ТП № 29 - д. 19, ул. Возейская г. Усинск	1988	ПЭС	Усинский район электрических сетей
1001	1001	12.5.2.00013282	2 КЛ 0,4 кВ от ТП 10/0,4 кВ № 29 до д. 57 по ул. Гагарина в г. Печора	2 КЛ-0,4 кВ ТП № 29 - д. 57 по ул. Гагарина в г. Печора	1986	ПЭС	Печорский район электрических сетей
1002	1002	12.5.2.00013284	2 КЛ 0,4 кВ от ТП № 29 с центром питания от ПС 35/10кВ "Западная" до д.10а по ул. Приполярная в г. Усинке	2 КЛ -0,4 кВ ТП № 29 - д. 10а, ул. Приполярная, г. Усинск	1988	ПЭС	Усинский район электрических сетей
1003	1003	12.5.2.00013286	2 КЛ 0,4 кВ от ТП № 29 с центром питания от ПС 35/10кВ "Западная" до д.12 по ул. Приполярная в г. Усинске	2 КЛ -0,4 кВ ТП № 29 - д.12, ул. Приполярная, г. Усинск	1988	ПЭС	Усинский район электрических сетей
1004	1004	12.5.2.00013293	2 КЛ 0,4 кВ от ТП 10/0,4 кВ № 3 до д. 36/2 по ул. Русанова в г. Печора	2 КЛ-0,4 кВ ТП № 3 - д. 36/2 по ул. Русанова в г. Печора	1995	ПЭС	Печорский район электрических сетей
1005	1005	12.5.2.00013295	2 КЛ 0,4 кВ от ТП 10/0,4 кВ № 30 с центром питания от ПС 35/10кВ "Сельхозкомплекс" до детского дома в г. Усинске	2 КЛ- 0,4 кВ ТП № 30 - детский дом г. Усинск	1990	ПЭС	Усинский район электрических сетей

1	2	3	4	5	6	7	8
1006	1006	12.5.2.00013297	2 Кл 0,4 кВ от ТП 10/0,4 кВ № 30 с центром питания от ПС 35/10кВ "Сельхозкомплекс" до д.20 по ул. 60 лет Октября в г. Усинске	2 Кл- 0,4 кВ ТП № 30 - д. 20, ул. 60 лет Октября, г. Усинск	1990	ПЭС	Усинский район электрических сетей
1007	1007	12.5.2.00013301	2 Кл 0,4 кВ от ТП 10/0,4 кВ № 32 с центром питания от ПС 35/10кВ "Западная" до магазина д. 36 по ул. Нефтяников в г. Усинске	2 Кл- 0,4 кВ ТП № 32 - магазин Нефтяников 36 г. Усинск	1988	ПЭС	Усинский район электрических сетей
1008	1008	12.5.2.00013304	2 Кл 0,4 кВ от ТП № 32 с центром питания от ПС 35/10кВ "Западная" до д. 8 по ул. Парковая в г. Усинске	2 Кл -0,4 кВ ТП № 32 - д.8, ул. Парковая г. Усинск	1992	ПЭС	Усинский район электрических сетей
1009	1009	12.5.2.00013306	2 Кл 0,4 кВ от ТП № 32 с центром питания от ПС 35/10кВ "Западная" до д.6 по ул. ул. Парковая в г. Усинске	2 Кл -0,4 кВ ТП № 32 - д. 6, ул. Парковая, г. Усинск	1991	ПЭС	Усинский район электрических сетей
1010	1010	12.5.2.00013308	2 Кл 0,4 кВ от ТП № 33 с центром питания от ПС 35/10кВ "Западная" до Прогимназии в г. Усинске	2 Кл -0,4 кВ ТП № 33 - Детсад г. Усинск	1988	ПЭС	Усинский район электрических сетей
1011	1011	12.5.2.00013310	2 Кл 0,4 кВ от ТП № 33 с центром питания от ПС 35/10кВ "Западная" до д.3 по ул. Комсомольская в г. Усинске	2 Кл -0,4 кВ ТП № 33 - д.3, ул. Комсомольская, г. Усинск	1989	ПЭС	Усинский район электрических сетей
1012	1012	12.5.2.00013312	2 Кл 0,4 кВ от ТП № 34 с центром питания от ПС 35/10кВ "Западная" до д.18 по ул. Парковая в г. Усинске	2 Кл -0,4 кВ ТП № 34 - д. 18, ул. Парковая, г. Усинск	1989	ПЭС	Усинский район электрических сетей
1013	1013	12.5.2.00013314	2 Кл 0,4 кВ от ТП № 34 с центром питания от ПС 35/10кВ "Западная" до д. 20 по ул. Парковая в г. Усинске	2 Кл -0,4 кВ ТП № 34 - д. 20, ул. Парковая, г. Усинск	1989	ПЭС	Усинский район электрических сетей
1014	1014	12.5.2.00013316	2 Кл 0,4 кВ от ТП № 36 с центром питания от ПС 35/10кВ "Западная" до группового теплового пункта №6 в г. Усинске	2 Кл -0,4 кВ ТП № 36 - ГТП №6 г. Усинск	1990	ПЭС	Усинский район электрических сетей
1015	1015	12.5.2.00013318	2 Кл 0,4 кВ от ТП № 36 с центром питания от ПС 35/10кВ "Западная" до мастерских школы №1	2 Кл -0,4 кВ ТП № 36 - мастерские школы г. Усинск	1990	ПЭС	Усинский район электрических сетей
1016	1016	12.5.2.00013320	2 Кл 0,4 кВ от ТП 10/0,4 кВ № 38 с центром питания от ПС 35/10кВ "Западная" до д.10 по ул. Ленина в г. Усинске	2 Кл- 0,4 кВ ТП № 38 - д. 10, ул.Ленина, г. Усинск	1989	ПЭС	Усинский район электрических сетей
1017	1017	12.5.2.00013322	2 Кл 0,4 кВ от ТП 10/0,4 кВ № 39 с центром питания от ПС 35/10кВ "Западная" до д.7а по ул.Ленина в г. Усинске	2 Кл- 0,4 кВ ТП № 39 - д. 7а, ул.Ленина, г. Усинск	1988	ПЭС	Усинский район электрических сетей

1	2	3	4	5	6	7	8
1018	1018	12.5.2.00013324	2 КЛ 0,4 кВ от ТП № 39 с центром питания от ПС 35/10кВ "Западная" до д. 6а по ул. Приполярная в г. Усинске	2 КЛ -0,4 кВ ТП № 39 - д. 6а, ул. Приполярная, г. Усинск	1987	ПЭС	Усинский район электрических сетей
1019	1019	12.5.2.00013326	2 КЛ 0,4 кВ от ТП 10/0,4 кВ № 4 с центром питания от ПС 35/10кВ "Западная" до д.15а по ул. Строителей в г. Усинске	2 КЛ- 0,4 кВ ТП № 4 - д. 15а, ул. Строителей, г. Усинск	1978	ПЭС	Усинский район электрических сетей
1020	1020	12.5.2.00013328	2 КЛ 0,4 кВ от ТП № 4 с центром питания от ПС 35/10кВ "Западная" до д.9а по ул. Строителей в г. Усинске	2 КЛ -0,4 кВ ТП № 4 - д. 9а, ул. Строителей, г. Усинск	1977	ПЭС	Усинский район электрических сетей
1021	1021	12.5.2.00013330	2 КЛ 0,4 кВ от ТП № 4 с центром питания от ПС 35/10кВ "Западная" до д. 9б по ул. Строителей в г. Усинске	2 КЛ -0,4 кВ ТП № 4 - д. 9б, ул. Строителей, г. Усинск	1976	ПЭС	Усинский район электрических сетей
1022	1022	12.5.2.00013334	2 КЛ 0,4 кВ от ТП 10/0,4 кВ № 40 до школы №3 по ул.Гагарина в г.Печора	2 КЛ-0,4 кВ ТП № 40 - школа №3, ул.Гагарина, г.Печора	1991	ПЭС	Печорский район электрических сетей
1023	1023	12.5.2.00013335	2 КЛ 0,4 кВ от ТП № 40 с центром питания от ПС 35/10кВ "Западная" до аптеки в г. Усинске	2 КЛ -0,4 кВ ТП № 40 - аптека г. Усинск	1988	ПЭС	Усинский район электрических сетей
1024	1024	12.5.2.00013337	2 КЛ 0,4 кВ от ТП № 40 с центром питания от ПС 35/10кВ "Западная" до блока № 4 больницы в г. Усинске	2 КЛ -0,4 кВ ТП № 40 - блок № 4 больницы г. Усинск	1988	ПЭС	Усинский район электрических сетей
1025	1025	12.5.2.00013339	2 КЛ 0,4 кВ от ТП 10/0,4 кВ № 40 до д.13 по ул.Гагарина в г.Печоре	2 КЛ-0,4 кВ от ТП № 40 до д.13 по ул.Гагарина в г.Печоре	1991	ПЭС	Печорский район электрических сетей
1026	1026	12.5.2.00013342	2 КЛ 0,4 кВ от ТП 10/0,4 кВ № 40 с центром питания от ПС 35/10кВ "Западная" до пищеблока больницы в г. Усинске	2 КЛ- 0,4 кВ ТП № 40 - пищеблок больницы г. Усинск	1988	ПЭС	Усинский район электрических сетей
1027	1027	12.5.2.00013344	2 КЛ 0,4 кВ от ТП 10/0,4 кВ № 40 с центром питания от ПС 35/10кВ "Западная" до прачки больницы в г. Усинске	2 КЛ- 0,4 кВ ТП № 40 - прачка больницы г. Усинск	1988	ПЭС	Усинский район электрических сетей
1028	1028	12.5.2.00013346	2 КЛ 0,4 кВ от ТП № 42 до д.15 по ул.Булгаковой в г.Печора	2 КЛ-0,4 кВ от ТП № 42 до д.15 по ул.Булгаковой в г.Печора	1988	ПЭС	Печорский район электрических сетей
1029	1029	12.5.2.00013348	2 КЛ 0,4 кВ от ТП 10/0,4 кВ № 42 до д. 17 по ул. Булгаковой в г.Печора	2 КЛ-0,4 кВ ТП № 42 - д. 17, ул. Булгаковой, г.Печора	1989	ПЭС	Печорский район электрических сетей
1030	1030	12.5.2.00013350	2 КЛ 0,4 кВ от ТП 10/0,4 кВ № 42 с центром питания от ПС 35/10кВ "Сельхозкомплекс" до д. 17 по ул. Пионерская в г. Усинске	2 КЛ- 0,4 кВ ТП № 42 - д. 17, ул. Пионерская, г. Усинск	1990	ПЭС	Усинский район электрических сетей

1	2	3	4	5	6	7	8
1031	1031	12.5.2.00013351	2 Кл 0,4 кВ от ТП 10/0,4 кВ № 42 с центром питания от ПС 35/10кВ "Сельхозкомплекс" до д.19 по ул. Пионерская в г. Усинске	2 Кл- 0,4 кВ ТП № 42 - д. 19, ул. Пионерская, г. Усинск	1990	ПЭС	Усинский район электрических сетей
1032	1032	12.5.2.00013358	2 Кл 0,4 кВ от ТП 10/0,4 кВ № 44 до ВРУ-0,4 кВ хирургического корпуса	2 Кл-0,4 кВ ТП № 44 - ВРУ-0,4 кВ хирургического корпуса	1992	ПЭС	Печорский район электрических сетей
1033	1033	12.5.2.00013360	2 Кл 0,4 кВ от ТП № 44 с центром питания от ПС 35/10кВ "Промбаза" до д. 35 по ул. Молодежная в г. Усинске	2 Кл -0,4 кВ ТП № 44 - д.35, ул. Молодежная, г. Усинск	1989	ПЭС	Усинский район электрических сетей
1034	1034	12.5.2.00013362	2 Кл 0,4 кВ от ТП 10/0,4 кВ № 44 с центром питания от ПС 35/10кВ "Промбаза" до школы № 7 в г. Усинске	2 Кл- 0,4 кВ ТП № 44 - школа № 7 г. Усинск	1989	ПЭС	Усинский район электрических сетей
1035	1035	12.5.2.00013364	2 Кл 0,4 кВ от ТП 10/0,4 кВ № 5 до Дворца спорта "Юбилейный" по ул.Гагарина в г.Печора	2 Кл-0,4 кВ ТП № 5 - Дворец спорта "Юбилейный", ул.Гагарина, г.Печора	1976	ПЭС	Печорский район электрических сетей
1036	1036	12.5.2.00013368	2 Кл 0,4 кВ от ТП № 53 с центром питания от ПС 35/10кВ "Западная" до д.11 по ул. Воркутинская в г. Усинске	2 Кл -0,4 кВ ТП № 53 - д.11, ул. Воркутинская, г. Усинск	1994	ПЭС	Усинский район электрических сетей
1037	1037	12.5.2.00013370	2 Кл 0,4 кВ от ТП № 6 с центром питания от ПС 35/10кВ "Промбаза" до д.3а Молодежная в г. Усинске	2 Кл -0,4 кВ ТП № 6 - д. 3а, ул. Молодежная, г. Усинск	1979	ПЭС	Усинский район электрических сетей
1038	1038	12.5.2.00013374	3 Кл 0,4 кВ от ТП № 6 с центром питания от ПС 35/10кВ "Промбаза" до детского сада № 7 "Колокольчик"	3 Кл -0,4 кВ ТП № 6 - детсад № 7 "Колокольчик" г. Усинск	1987	ПЭС	Усинский район электрических сетей
1039	1039	12.5.2.00013376	2 Кл 0,4 кВ от ТП 10/0,4 кВ № 6 с центром питания от ПС 35/10кВ "Промбаза" до д. 3 по ул. Молодежная в г. Усинске	2 Кл- 0,4 кВ ТП № 6 - д.3, ул. Молодежная, г. Усинск	1979	ПЭС	Усинский район электрических сетей
1040	1040	12.5.2.00013378	2 Кл 0,4 кВ от ТП № 6 с центром питания от ПС 35/10кВ "Промбаза" до д.5 по ул. Молодежная в г. Усинске	2 Кл -0,4 кВ ТП № 6 - д.5, ул. Молодежная, г. Усинск	1979	ПЭС	Усинский район электрических сетей
1041	1041	12.5.2.00013380	2 Кл 0,4 кВ от ТП 10/0,4 кВ № 6 до д.20 по Печорскому проспекту в г.Печора	2 Кл-0,4 кВ ТП № 6 - д.20, Печорский проспект, г.Печора	1994	ПЭС	Печорский район электрических сетей
1042	1042	12.5.2.00013382	2 Кл 0,4 кВ от ТП 10/0,4 кВ № 64 до д.98 по Печорскому проспекту в г.Печора	2 Кл-0,4 кВ ТП № 64 - д.98, Печорский проспект, г.Печора	1992	ПЭС	Печорский район электрических сетей
1043	1043	12.5.2.00013383	2 Кл 0,4 кВ от ТП 10/0,4 кВ № 65 до гостиницы "Космос" по Печорскому проспекту в г.Печора	2 Кл-0,4 кВ ТП № 65 - гостиница "Космос", Печорскому проспекту, г.Печора	1992	ПЭС	Печорский район электрических сетей

1	2	3	4	5	6	7	8
1044	1044	12.5.2.00013385	2 Кл 0,4 кВ от ТП 10/0,4 кВ № 65 до д.93\1 по Печорскому проспекту в г.Печора	2 Кл-0,4 кВ ТП № 65 - д.93\1, Печорский проспект, г.Печора	1994	ПЭС	Печорский район электрических сетей
1045	1045	12.5.2.00013387	2 Кл 0,4 кВ от ТП 10/0,4 кВ № 65 до детского сада "Белоснежка" в г.Печора	2 Кл-0,4 кВ ТП № 65 - детский сад "Белоснежка", г.Печора	1987	ПЭС	Печорский район электрических сетей
1046	1046	12.5.2.00013391	2 Кл 0,4 кВ от ТП 10/0,4 кВ № 65 до д.87 по Печорскому проспекту в г.Печора	2 Кл-0,4 кВ ТП № 65 - д.87, Печорский проспект, г.Печора	1992	ПЭС	Печорский район электрических сетей
1047	1047	12.5.2.00013393	2 Кл 0,4 кВ от ТП 10/0,4 кВ № 7 с центром питания от ПС 35/10кВ "Промбаза" до офиса Енисей в г. Усинске	2 Кл- 0,4 кВ ТП № 7 - офис Енисей г. Усинск	1983	ПЭС	Усинский район электрических сетей
1048	1048	12.5.2.00013395	2 Кл 0,4 кВ от ТП 10/0,4 кВ № 7 до поликлиники № 1 по Печорскому пр-ту в г. Печора	2 Кл-0,4 кВ ТП № 7 - поликлиника № 1 по Печорскому пр-ту в г. Печора	1982	ПЭС	Печорский район электрических сетей
1049	1049	12.5.2.00013397	2 Кл 0,4 кВ от ТП 10/0,4 кВ № 7 до котельной № 7 в г.Печора	2 Кл-0,4 кВ ТП № 7 - котельной № 7, г.Печора	1994	ПЭС	Печорский район электрических сетей
1050	1050	12.5.2.00013399	2 Кл 0,4 кВ от ТП № 7 с центром питания от ПС 35/10кВ "Промбаза" до д.9 по ул. Молодежная в г. Усинске	2 Кл -0,4 кВ ТП № 7 - д.9, ул. Молодежная, г. Усинск	1981	ПЭС	Усинский район электрических сетей
1051	1051	12.5.2.00013407	Кл 0,4 кВ от ТП 10/0,4 кВ № 74 до д.20 по ул.Булгаковой подъезд 2 и перемычка между подъездами 2 и 8, в г.Печора	2Кл-0,4 кВ ТП № 74 - д.20, ул.Булгаковой подъезд 2, перемычка подъезда 2 - подъезда 8, г.Печора	1992	ПЭС	Печорский район электрических сетей
1052	1052	12.5.2.00013409	2Кл 0,4 кВ от ТП 10/0,4 кВ № 74 до д.20 по ул.Булгаковой подъезд 8 и подъезд 13 в г.Печора	2Кл-0,4 кВ ТП № 74 - д.20, ул.Булгаковой подъезд 8, подъезд 13, г.Печора	1988	ПЭС	Печорский район электрических сетей
1053	1053	12.5.2.00013411	2 Кл 0,4 кВ от ТП 10/0,4 кВ № 74 до д.57 по ул.Гагарина в г.Печора	2 Кл-0,4 кВ ТП № 74 - д.57, ул.Гагарина, г.Печора	1981	ПЭС	Печорский район электрических сетей
1054	1054	12.5.2.00013413	2 Кл 0,4кВ от ТП № 8 с центром питания от ПС 35/10кВ "Промбаза" до детсада № 12 "Звездочка" в г. Усинске	2 Кл -0,4 кВ ТП № 8 - детсад № 12 "Звездочка" г. Усинск	1983	ПЭС	Усинский район электрических сетей
1055	1055	12.5.2.00013415	2 Кл 0,4кВ от ТП № 8 с центром питания от ПС 35/10кВ "Промбаза" до д.11 по ул. Молодежная в г. Усинске	2 Кл -0,4 кВ ТП № 8 - д. 11, ул. Молодежная, г. Усинск	1981	ПЭС	Усинский район электрических сетей
1056	1056	12.5.2.00013419	2 Кл 0,4 кВ от ТП 10/0,4 кВ № 8 до д.9 по ул.Социалистической в г.Печора	2 Кл-0,4 кВ ТП № 8 - д.9, ул.Социалистическая, г.Печора	1989	ПЭС	Печорский район электрических сетей
1057	1057	12.5.2.00013421	2 Кл 0,4 кВ от ТП 10/0,4 кВ № 8 до столовой школы-интерната № 6 в г.Печора	2 Кл-0,4 кВ ТП № 8 - столовая школы-интерната № 6, г.Печора	1990	ПЭС	Печорский район электрических сетей

1	2	3	4	5	6	7	8
1058	1058	12.5.2.00013423	2 КЛ 0,4кВ от ТП 10/0,4 кВ № 8 с центром питания от ПС 35/10кВ "Промбаза" до д.16 по ул. Строителей в г. Усинске	2 КЛ- 0,4 кВ ТП № 8 - д. 16, ул. Строителей, г. Усинск	1979	ПЭС	Усинский район электрических сетей
1059	1059	12.5.2.00013427	2 КЛ 0,4 кВ от ТП 10/0,4 кВ № 85 до котельной в п.Луговой	2 КЛ-0,4 кВ ТП № 85 - котельная в п.Луговой	1976	ПЭС	Печорский район электрических сетей
1060	1060	12.5.2.00013429	2 КЛ 0,4 кВ от ТП 10/0,4 кВ № 86 до детского сада "Ромашка" в г.Печора	2 КЛ-0,4 кВ ТП № 86 - детский сад "Ромашка", г.Печора	1991	ПЭС	Печорский район электрических сетей
1061	1061	12.5.2.00013431	2 КЛ 0,4 кВ от ТП 10/0,4 кВ № 87 до д.50 по ул.Спортивной в г.Печора	2 КЛ-0,4 кВ ТП № 87 - д.50, ул.Спортивной, г.Печора	1994	ПЭС	Печорский район электрических сетей
1062	1062	12.5.2.00013435	2 КЛ 10 кВ заход в ТП 10/0,4 кВ № 86 от оп. 81 ВЛ 10 кВ № 119	2 КЛ-10 кВ заход в ТП № 86 - оп. 81 ВЛ 10 кВ № 119	1991	ПЭС	Печорский район электрических сетей
1063	1063	12.5.2.00013437	2 КЛ 10 кВ от РП № 2 до ТП 10/0,4 кВ № 123	2 КЛ-10 кВ РП № 2 - ТП № 123	1985	ПЭС	Печорский район электрических сетей
1064	1064	12.5.2.00013439	2 КЛ 10 кВ от РП № 3 до ТП 10/0,4 кВ № 105	2 КЛ-10 кВ РП № 3 - ТП № 105	1983	ПЭС	Печорский район электрических сетей
1065	1065	12.5.2.00013441	2 КЛ 10 кВ от РП № 3 до ТП 10/0,4 кВ № 106	2 КЛ-10 кВ РП № 3 - ТП № 106	1983	ПЭС	Печорский район электрических сетей
1066	1066	12.5.2.00013443	2 КЛ 10 кВ от РП № 9 до КНС-10 с центром питания от ПС 35/10кВ "Западная" в г. Усинске	2 КЛ -10 кВ РП № 9 - КНС- 10 г. Усинск	1992	ПЭС	Усинский район электрических сетей
1067	1067	12.5.2.00013445	2 КЛ 10 кВ от РП № 9 до ТП № 17 с центром питания от ПС 35/10кВ "Западная" в г. Усинске	2 КЛ -10 кВ РП № 9 - ТП № 17 г. Усинск	1992	ПЭС	Усинский район электрических сетей
1068	1068	12.5.2.00013447	4 КЛ 10 кВ от ТП 10/0,4 кВ № 10 до ТП 10/0,4 кВ № 17 с центром питания от ПС 35/10кВ "Западная" в г. Усинске	4 КЛ-10 кВ ТП № 10 - ТП № 17 г. Усинск	1987	ПЭС	Усинский район электрических сетей
1069	1069	12.5.2.00013449	2 КЛ 10 кВ от ТП 10/0,4 кВ № 11 до ТП 10/0,4 кВ № 8 с центром питания от ПС 35/10кВ "Промбаза" в г. Усинске	2 КЛ- 10 кВ ТП № 11 - ТП № 8 г. Усинск	1981	ПЭС	Усинский район электрических сетей
1070	1070	12.5.2.00013451	2 КЛ 10 кВ от ПС 110/10 кВ "ЖБИ" до БРП 10 кВ "ЖБИ"	2 КЛ-10 кВ ПС 110/10 кВ "ЖБИ" - БРП 10 кВ "ЖБИ"	1997	ПЭС	Печорский район электрических сетей
1071	1071	12.5.2.00013453	2 КЛ 10 кВ от ТП 10/0,4 кВ № 13 до ТП 10/0,4 кВ № 14 с центром питания от ПС 35/10кВ "Сельхозкомплекс" в г. Усинске	2 КЛ- 10 кВ ТП № 13 - ТП № 14 г. Усинск	1987	ПЭС	Усинский район электрических сетей
1072	1072	12.5.2.00013455	2 КЛ 10 кВ от ТП 10/0,4 кВ № 131 до ТП 10/0,4 кВ № 151	2 КЛ-10 кВ ТП № 131 - ТП № 151	1992	ПЭС	Печорский район электрических сетей
1073	1073	12.5.2.00013457	2 КЛ 10 кВ от ТП 10/0,4 кВ № 14 до ТП 10/0,4 кВ № 15 с центром питания от ПС 35/10кВ "Сельхозкомплекс" в г. Усинске	2 КЛ- 10 кВ ТП № 14 - ТП № 15 г. Усинск	1982	ПЭС	Усинский район электрических сетей

1	2	3	4	5	6	7	8
1074	1074	12.5.2.00013459	2 Кл 10 кВ от ТП № 15 до ТП № 16 с центром питания от ПС 35/10кВ "Сельхозкомплекс" в г. Усинске	2 Кл -10 кВ ТП № 15 - ТП № 16 г. Усинск	1983	ПЭС	Усинский район электрических сетей
1075	1075	12.5.2.00013461	Кл 10 кВ от ТП 10/0,4 кВ № 17 до ТП 10/0,4 кВ № 19	Кл-10 кВ ТП № 17 -ТП № 19	1954	ПЭС	Печорский район электрических сетей
1076	1076	12.5.2.00013463	2 Кл 10 кВ от ТП № 18 до ТП № 27 с центром питания от ПС 35/10кВ "Промбаза" в г. Усинске	2 Кл -10 кВ ТП № 18 - ТП № 27 г. Усинск	1985	ПЭС	Усинский район электрических сетей
1077	1077	12.5.2.00013465	2 Кл 10 кВ от ТП № 2 до ТП № 4 с центром питания от ПС 35/10кВ "Западная" в г. Усинске	2 Кл -10 кВ ТП № 2 - ТП № 4 г. Усинск	1975	ПЭС	Усинский район электрических сетей
1078	1078	12.5.2.00013467	2 Кл 10 кВ от ТП № 20 до ТП № 32 с центром питания от ПС 35/10кВ "Западная" в г. Усинске	2 Кл -10 кВ ТП № 20 - ТП № 32 г. Усинск	1988	ПЭС	Усинский район электрических сетей
1079	1079	12.5.2.00013470	2 Кл 10 кВ от ТП № 21 до ТП № 39 с центром питания от ПС 35/10кВ "Западная" в г. Усинске	2 Кл -10 кВ ТП № 21 - ТП № 39 г. Усинск	1988	ПЭС	Усинский район электрических сетей
1080	1080	12.5.2.00013472	2 Кл 10 кВ от ТП 10/0,4 кВ № 266 до БТП № 4	2 Кл-10 кВ ТП № 266 - БТП № 4	1981	ПЭС	Печорский район электрических сетей
1081	1081	12.5.2.00013473	2 Кл 10 кВ от ТП 10/0,4 кВ № 27 до ТП 10/0,4 кВ № 28 с центром питания от ПС 35/10кВ "Промбаза" в г. Усинске	2 Кл-10 кВ ТП № 27 - ТП № 28 г. Усинск	1985	ПЭС	Усинский район электрических сетей
1082	1082	12.5.2.00013475	2 Кл 10 кВ от ТП № 28 до ТП № 29 с центром питания от ПС 35/10кВ "Западная", "Промбаза" в г. Усинске	2 Кл -10 кВ ТП № 28 - ТП № 29 г. Усинск	1988	ПЭС	Усинский район электрических сетей
1083	1083	12.5.2.00013477	2 Кл 10 кВ от ТП 10/0,4 кВ № 3 до ТП 10/0,4 кВ № 4 с центром питания от ПС 35/10кВ "Западная" в г. Усинске	2 Кл- 10 кВ ТП № 3 - ТП № 4 г. Усинск	1977	ПЭС	Усинский район электрических сетей
1084	1084	12.5.2.00013480	2 Кл 10 кВ от ТП 10/0,4 кВ № 30 до ТП 10/0,4 кВ № 42 с центром питания от ПС 35/10кВ "Сельхозкомплекс" в г. Усинске	2 Кл- 10 кВ ТП № 30 - ТП № 42 г. Усинск	1989	ПЭС	Усинский район электрических сетей
1085	1085	12.5.2.00013481	2 Кл 10 кВ от ТП № 32 до ТП № 33 с центром питания от ПС 35/10кВ "Западная" в г. Усинске	2 Кл -10 кВ ТП № 32 - ТП № 33 г. Усинск	1988	ПЭС	Усинский район электрических сетей
1086	1086	12.5.2.00013483	2 Кл 10 кВ от ТП 10/0,4 кВ № 32 до ТП 10/0,4 кВ № 34 с центром питания от ПС 35/10кВ "Западная" в г. Усинске	2 Кл- 10кВ ТП № 32 - ТП № 34 г. Усинск	1989	ПЭС	Усинский район электрических сетей
1087	1087	12.5.2.00013485	2 Кл 10 кВ от ТП № 40 до ТП № 50 с центром питания от ПС 35/10кВ "Западная" в г. Усинске	2 Кл -10кВ ТП № 40 - ТП № 50 г. Усинск	1993	ПЭС	Усинский район электрических сетей

1	2	3	4	5	6	7	8
1088	1088	12.5.2.00013487	2 КЛ 10 кВ от ТП 10/0,4 кВ № 41 до ТП 10/0,4 кВ № 44 с центром питания от ПС 35/10кВ "Промбаза" в г. Усинске	2 КЛ- 10кВ ТП № 41 - ТП № 44 г. Усинск	1990	ПЭС	Усинский район электрических сетей
1089	1089	12.5.2.00013489	2 КЛ 10 кВ от ТП 10/0,4 кВ № 5 до ТП 10/0,4 кВ № 6 с центром питания от ПС 35/10кВ "Промбаза" в г. Усинске	2 КЛ- 10кВ ТП № 5 - ТП № 6 г. Усинск	1979	ПЭС	Усинский район электрических сетей
1090	1090	12.5.2.00013491	2 КЛ 10 кВ от ТП № 8 до ТП № 7 с центром питания от ПС 35/10кВ "Промбаза" в г. Усинске	2 КЛ -10кВ ТП № 8 - ТП № 7 г. Усинск	1981	ПЭС	Усинский район электрических сетей
1091	1091	12.5.2.00013493	2 КЛ 10 кВ от ТП № 9 до ТП № 10 с центром питания от ПС 35/10кВ "Западная" в г. Усинске	2 КЛ -10кВ ТП № 9 - ТП № 10 г. Усинск	1980	ПЭС	Усинский район электрических сетей
1092	1092	12.5.2.00013495	2КЛ 0,4 кВ от ТП-10/0,4 кВ №2 с центром питания от ПС 35/10 кВ "Западная" до ул. Нефтянников, д. 46 в г. Усинске	2КЛ-0,4 кВ ТП №2 - "ул. Нефтянников, д. 46" г. Усинск	1975	ПЭС	Усинский район электрических сетей
1093	1093	12.5.2.00013497	2 КЛ 0,4 кВ от ТП №3 с центром питания от ПС 35/10кВ "Западная" до д.1 по ул. 60 лет Октября в г. Усинске	2 КЛ -0,4кВ ТП №3 - д. 1, ул. 60 лет Октября, г. Усинск	1979	ПЭС	Усинский район электрических сетей
1094	1094	12.5.2.00013499	2 КЛ 0,4 кВ от ТП 10/0,4 кВ № 17 до ВРУ-0,4кВ по ул.Гагарина, д.49, г.Печора	2 КЛ-0,4 кВ ТП № 17 - ВРУ-0,4кВ по ул.Гагарина, д.49, г.Печора	2008	ПЭС	Печорский район электрических сетей
1095	1095	12.5.2.00013501	2 КЛ 0,4 кВ от ТП №18 с центром питания от ПС 35/10кВ "Промбаза" до Магазина N20 в г. Усинске	2 КЛ -0,4кВ ТП №18 - Магазин N20 г. Усинск	1986	ПЭС	Усинский район электрических сетей
1096	1096	12.5.2.00013503	2 КЛ 0,4кВ от ТП №1 с центром питания от ПС 35/10кВ "Западная" до "Центра психолого-педагогической реабилитации и коррекции" в г. Усинске	2 КЛ -0,4кВ ТП №1 - "ЦППРИК" г. Усинск	1979	ПЭС	Усинский район электрических сетей
1097	1097	12.5.2.00013505	2 КЛ 0,4кВ от ТП 10/0,4 кВ №2 с центром питания от ПС 35/10кВ "Западная" до д.7 по ул. Строителей в г. Усинске	2 КЛ-0,4кВ ТП №2 - д.7, ул. Строителей, г. Усинск	1977	ПЭС	Усинский район электрических сетей
1098	1098	12.5.2.00013507	2 КЛ 0,4кВ от ТП 10/0,4 кВ №4 с центром питания от ПС 35/10кВ "Западная" до детсада №16 "Кристаллик" в г. Усинске	2 КЛ-0,4кВ ТП №4 - детсад №16 "Кристаллик" г. Усинск	1986	ПЭС	Усинский район электрических сетей
1099	1099	12.5.2.00013509	2 КЛ 0,4кВ от ТП 10/0,4 кВ №5 с центром питания от ПС 35/10кВ "Промбаза" до Магазина №50 "Сияние севера" в г. Усинске	2 КЛ-0,4кВ ТП №5 - Магазин №50 "Сияние севера" г. Усинск	1981	ПЭС	Усинский район электрических сетей
1100	1100	12.5.2.00013511	2 КЛ 0,4кВ от ТП 10/0,4 кВ №7 с центром питания от ПС 35/10кВ "Промбаза" до д. 6а по ул. Строителей в г. Усинске	2 КЛ-0,4кВ ТП №7 - д. 6а, ул. Строителей, г. Усинск	1980	ПЭС	Усинский район электрических сетей

1	2	3	4	5	6	7	8
1101	1101	12.5.2.00013513	2 КЛ 0,4кВ от ТП 10/0,4 кВ №37 с центром питания от ПС 35/10кВ "Западная" до Церкви в г. Усинске	2 КЛ-0,4кВ ТП №37 - Церковь г. Усинск	1988	ПЭС	Усинский район электрических сетей
1102	1102	12.5.2.00013515	2 КЛ 0,4кВ от ТП 10/0,4 кВ №33 с центром питания от ПС 35/10кВ "Западная" до д.7 по ул. Комсомольская в г. Усинске	2 КЛ-0,4кВ ТП №33 - д.7, ул. Комсомольская, г. Усинск	1988	ПЭС	Усинский район электрических сетей
1103	1103	12.5.2.00013517	2 КЛ 0,4кВ от ТП 10/0,4 кВ №33 с центром питания от ПС 35/10кВ "Западная" до д.9 по ул. Комсомольская в г. Усинске	2 КЛ-0,4кВ ТП №33 - д.9, ул. Комсомольская, г. Усинск	1988	ПЭС	Усинский район электрических сетей
1104	1104	12.5.2.00013518	4 КЛ 0,4кВ от ТП 10/0,4 кВ №34 с центром питания от ПС 35/10кВ "Западная" до д.16 по ул. Парковая в г. Усинске	4 КЛ-0,4кВ ТП №34 - д.16, ул. Парковая, г. Усинск	1990	ПЭС	Усинский район электрических сетей
1105	1105	12.5.2.00013521	2 КЛ 0,4кВ от ТП 10/0,4 кВ №29 с центром питания от ПС 35/10кВ "Западная" до д.10 по ул. Приполярная в г. Усинске	2 КЛ-0,4кВ ТП №29 - д.10, ул. Приполярная, г. Усинск	1990	ПЭС	Усинский район электрических сетей
1106	1106	12.5.2.00013523	4 КЛ 0,4кВ от ТП №35 с центром питания от ПС 35/10кВ "Западная" до д.19 по ул. Комсомольская в г. Усинске	4 КЛ-0,4 кВ ТП №35 - д. 19, ул. Комсомольская, г. Усинск	1990	ПЭС	Усинский район электрических сетей
1107	1107	12.5.2.00013525	КЛ 0.4кВ от КТП 10/0,4 кВ №242 с центром питания от ПС 35/6кВ "Парма" до детсада №9 в п. Парма	КЛ- 0.4кВ КТП №242 - детсад №9 п. Парма	1990	ПЭС	Усинский район электрических сетей
1108	1108	12.5.2.00013526	2 КЛ 0,4кВ от ТП 10/0,4 кВ №38 с центром питания от ПС 35/10кВ "Западная" до детсада №22 в г. Усинске	2 КЛ-0,4кВ ТП №38 - детсад №22 г. Усинск	1990	ПЭС	Усинский район электрических сетей
1109	1109	12.5.2.00013528	2 КЛ 0,4кВ от ТП 10/0,4 кВ №11 с центром питания от ПС 35/10кВ "Промбаза" до д.17 по ул. Молодежная в г. Усинске	2 КЛ-0,4кВ ТП №11- д.17, ул. Молодежная, г. Усинск	1981	ПЭС	Усинский район электрических сетей
1110	1110	12.5.2.00013530	2 КЛ 0,4кВ от ТП 10/0,4 кВ №12 с центром питания от ПС 35/10кВ "Сельхозкомплекс" до д.23 по ул. Молодежная в г. Усинске	2 КЛ-0,4кВ ТП №12 - д.23, ул. Молодежная, г. Усинск	1982	ПЭС	Усинский район электрических сетей
1111	1111	12.5.2.00013533	2 КЛ 0.4кВ от ТП 10/0,4 кВ №26 с центром питания от ПС 35/10кВ "Западная" до д.17, 17а по ул. Лесная в г. Усинске	2 КЛ-0.4кВ ТП №26 - д. 17, 17а, ул.Лесная, г. Усинск	1984	ПЭС	Усинский район электрических сетей
1112	1112	12.5.2.00013534	2 КЛ 0,4кВ от ТП 10/0,4 кВ №2 с центром питания от ПС 35/10кВ "Западная" до д. За по ул. Строителей в г. Усинске	2 КЛ-0,4кВ ТП №2 - д. За, ул. Строителей, г. Усинск	1975	ПЭС	Усинский район электрических сетей
1113	1113	12.5.2.00013536	2 КЛ 0,4кВ от ТП 10/0,4 кВ №24 с центром питания от ПС 35/10кВ "Западная" до Бани в г. Усинске	2 КЛ-0,4кВ ТП №24 - Баня г. Усинск	1981	ПЭС	Усинский район электрических сетей

1	2	3	4	5	6	7	8
1114	1114	12.5.2.00013538	2 КЛ 0,4кВ от ТП 10/0,4 кВ №3 с центром питания от ПС 35/10кВ "Западная" до д.136 по ул. Парковая в г. Усинске	2 КЛ-0,4кВ ТП №3 - д. 136, ул. Парковая, г. Усинск	1977	ПЭС	Усинский район электрических сетей
1115	1115	12.5.2.00013539	2 КЛ 0,4кВ от ТП 10/0,4 кВ №5 с центром питания от ПС 35/10кВ "Промбаза" до д.4 по ул. Строителей в г. Усинске	2 КЛ-0,4кВ ТП №5 - д. 4, ул. Строителей, г. Усинск	1981	ПЭС	Усинский район электрических сетей
1116	1116	12.5.2.00013541	2 КЛ 0,4кВ от ТП 10/0,4 кВ №3 с центром питания от ПС 35/10кВ "Западная" до д.13а по ул. Парковая в г. Усинске	2 КЛ-0,4кВ ТП №3 - д. 13а, ул. Парковая, г. Усинск	1978	ПЭС	Усинский район электрических сетей
1117	1117	12.5.2.00013543	2 КЛ 0,4кВ от ТП 10/0,4 кВ №2 с центром питания от ПС 35/10кВ "Западная" до д.5 по ул. Строителей в г. Усинске	2 КЛ-0,4кВ ТП №2 - д.5, ул. Строителей, г. Усинск	1976	ПЭС	Усинский район электрических сетей
1118	1118	12.5.2.00013545	2 КЛ 0,4кВ от ТП 10/0,4 кВ №1 с центром питания от ПС 35/10кВ "Западная" до д.9 по ул. Парковая в г. Усинске	2 КЛ-0,4кВ ТП №1 - д.9, ул. Парковая, г. Усинск	1979	ПЭС	Усинский район электрических сетей
1119	1119	12.5.2.00013547	2 КЛ 0,4кВ от ТП 10/0,4 кВ №1 с центром питания от ПС 35/10кВ "Западная" до д.5а по ул. Парковая в г. Усинске	2 КЛ-0,4кВ ТП №1 - д.5а, ул. Парковая, г. Усинск	1979	ПЭС	Усинский район электрических сетей
1120	1120	12.5.2.00013549	2 КЛ 0,4кВ от ТП 10/0,4 кВ №1 с центром питания от ПС 35/10кВ "Западная" до д. 7 по ул. Парковая в г. Усинске	2 КЛ-0,4кВ ТП №1 - д. 7, ул. Парковая, г. Усинск	1978	ПЭС	Усинский район электрических сетей
1121	1121	12.5.2.00013551	2 КЛ 0,4кВ от ТП 10/0,4 кВ №23 с центром питания от ПС 35/10кВ "Западная" до Колледжа в г. Усинске	2 КЛ-0,4кВ ТП №23 - Колледж г. Усинск	1976	ПЭС	Усинский район электрических сетей
1122	1122	12.5.2.00013553	2 КЛ 0,4кВ от ТП 10/0,4 кВ №3 с центром питания от ПС 35/10кВ "Западная" до д. 116 (общезитие №15) по ул. Парковая в г. Усинске	2 КЛ-0,4кВ ТП №3 - д. 116, ул. Парковая, г. Усинск	1977	ПЭС	Усинский район электрических сетей
1123	1123	12.5.2.00013555	2 КЛ 0,4кВ от ТП 10/0,4 кВ №4 с центром питания от ПС 35/10кВ "Западная" до д. 15 по ул. Строителей в г. Усинске	2 КЛ-0,4кВ ТП №4 - д. 15, ул. Строителей, г. Усинск	1978	ПЭС	Усинский район электрических сетей
1124	1124	12.5.2.00013557	4 КЛ 0,4кВ от ТП 10/0,4 кВ №46 с центром питания от ПС 35/10кВ "Сельхозкомплекс" до д.39 по ул. Воркутинская в г. Усинске	2 КЛ-0,4кВ ТП №46 - д. 39, ул. Воркутинская, г. Усинск	1992	ПЭС	Усинский район электрических сетей
1125	1125	12.5.2.00013559	2 КЛ 0,4кВ от ТП 10/0,4 кВ №26 с центром питания от ПС 35/10 "Западная" до д. 10 по ул. Чернова в г. Усинске	2 КЛ-0,4кВ ТП №26- д.10, ул. Чернова, г. Усинск	1992	ПЭС	Усинский район электрических сетей

1	2	3	4	5	6	7	8
1126	1126	12.5.2.00013561	2 КЛ 0,4кВ от ТП 10/0,4 кВ №53 с центром питания от ПС 35/10кВ "Западная" до д.3 по ул. Воркутинская в г. Усинске	2 КЛ-0,4кВ ТП №53 - д. 3, ул. Воркутинская, в г. Усинск	1991	ПЭС	Усинский район электрических сетей
1127	1127	12.5.2.00013563	2 КЛ 0,4кВ от ТП 10/0,4 кВ №15 с центром питания от ПС 35/10кВ "Сельхозкомплекс" до д. 5 по ул. Пионерская в г. Усинске	2 КЛ-0,4кВ ТП №15 - д.5, ул. Пионерская, г. Усинск	1984	ПЭС	Усинский район электрических сетей
1128	1128	12.5.2.00013565	2 КЛ 0,4кВ от ТП 10/0,4 кВ №15 с центром питания от ПС 35/10кВ "Сельхозкомплекс" до д.14 по ул. Молодежная в г. Усинске	2 КЛ-0,4кВ ТП №15 - д.14, ул. Молодежная, г. Усинск	1986	ПЭС	Усинский район электрических сетей
1129	1129	12.5.2.00013567	2 КЛ 0,4кВ от ТП 10/0,4 кВ №19 с центром питания от ПС 35/10кВ "Западная" до д.40/1 по ул. Нефтянников в г. Усинске	2 КЛ-0,4кВ ТП №19 - д. 40/1, ул. Нефтянников, г. Усинск	1982	ПЭС	Усинский район электрических сетей
1130	1130	12.5.2.00013569	2 КЛ 0,4кВ от ТП 10/0,4 кВ №29 с центром питания от ПС 35/10кВ "Западная" до д.11 по ул. Возейская в г. Усинске	2 КЛ-0,4кВ ТП №29 - д.11, ул. Возейская, г. Усинск	1987	ПЭС	Усинский район электрических сетей
1131	1131	12.5.2.00013571	2 КЛ 0,4кВ от ТП 10/0,4 кВ №3 с центром питания от ПС 35/10кВ "Западная" до д.15а по ул. Парковая в г. Усинске	2 КЛ-0,4кВ ТП №3 - д. 15а, ул. Парковая, г. Усинск	1976	ПЭС	Усинский район электрических сетей
1132	1132	12.5.2.00013574	2 КЛ 0,4кВ от ТП 10/0,4 кВ №35 с центром питания от ПС 35/10кВ "Западная" до Детсада №23 Росинка в г. Усинске	2 КЛ-0,4кВ ТП №35 - детсад №23 г. Усинск	1987	ПЭС	Усинский район электрических сетей
1133	1133	12.5.2.00013576	2 КЛ 0,4кВ от ТП 10/0,4 кВ №35 с центром питания от ПС 35/10кВ "Западная" до д.23 по ул. Комсомольская в г. Усинске	2 КЛ-0,4кВ ТП №35 - д.23, ул. Комсомольская, г. Усинск	1990	ПЭС	Усинский район электрических сетей
1134	1134	12.5.2.00013578	2 КЛ 0,4кВ от ТП №37, КЛ 0,4кВ от ТП 10/0,4 кВ №37 с центром питания от ПС 35/10кВ "Западная" до д.21, д. 21/1 по ул. Лесная в г. Усинске	2 КЛ-0,4кВ ТП №37 - д.21, ул. Лесная, КЛ-0,4кВ ТП №37 - д. 21/1, ул. Лесная в г. Усинск	1981	ПЭС	Усинский район электрических сетей
1135	1135	12.5.2.00013580	2 КЛ 0,4кВ от ТП 10/0,4 кВ №4 с центром питания от ПС 35/10кВ "Западная" до д. 11 по ул. Строителей в г. Усинске	2 КЛ-0,4кВ ТП №4 - д.11, ул. Строителей, г. Усинск	1977	ПЭС	Усинский район электрических сетей
1136	1136	12.5.2.00013582	2 КЛ 0,4кВ от ТП 10/0,4 кВ №42 с центром питания от ПС 35/10кВ "Сельхозкомплекс" до д.28 по ул. Молодежная в г. Усинске	2 КЛ-0,4кВ ТП №42 - д. 28, ул. Молодежная, г. Усинск	1993	ПЭС	Усинский район электрических сетей

1	2	3	4	5	6	7	8
1137	1137	12.5.2.00013584	2 КЛ 0,4кВ от ТП 10/0,4 кВ №50 с центром питания от ПС 35/10кВ "Западная" до д. 6 по ул. Больничный проезд в г. Усинске	2 КЛ-0,4кВ ТП №50 - д.6, ул. Больничный проезд, г. Усинск	1995	ПЭС	Усинский район электрических сетей
1138	1138	12.5.2.00013587	2 КЛ 0,4кВ от ТП 10/0,4 кВ №53 с центром питания от ПС 35/10кВ "Западная" до д.5 по ул. Воркутинская в г. Усинске	2 КЛ-0,4кВ ТП №53 - д.5, ул. Воркутинская, г. Усинск	1993	ПЭС	Усинский район электрических сетей
1139	1139	12.5.2.00013589	2 КЛ 0,4кВ от ТП 10/0,4 кВ №54 с центром питания от ПС 35/10кВ "Сельхозкомплекс" до центрального теплового пункта №3 в г. Усинске	2 КЛ-0,4кВ ТП №54 - ЦТП №3 г. Усинск	1993	ПЭС	Усинский район электрических сетей
1140	1140	12.5.2.00013591	КЛ 0,4 кВ ф. "Школа искусств" от ТП 10/0,4 кВ №32 до вводно-распределительного устройства 0,4 кВ здания МБОУ ДОД "Детская школа искусств" по ул. Парковая д. 4а в г. Усинске с центром питания от яч. 7, 23 ПС 35/10 кВ "Западная"	КЛ-0,4 кВ ф. "Школа искусств" ТП №32 – ВРУ-0,4 кВ здания МБОУ ДОД "Детская школа искусств" г. Усинск	1992	ПЭС	Усинский район электрических сетей
1141	1141	12.5.2.00013593	2 КЛ 0,4кВ от ТП 10/0,4 кВ №149 до храма по ул. Русанова в г. Печора	2 КЛ-0,4кВ ТП №149 - храм по ул. Русанова в г. Печора	2007	ПЭС	Печорский район электрических сетей
1142	1142	12.5.2.00013595	2 КЛ 0,4кВ от ТП 10/0,4 кВ № 23 с центром питания от ПС 35/10кВ "Западная" до Расчетно кассового центра в г. Усинске	2 КЛ-0,4кВ ТП № 23 - Расчетно кассовый центр г. Усинск	1992	ПЭС	Усинский район электрических сетей
1143	1143	12.5.2.00013597	2 КЛ 0,4кВ от ТП 10/0,4 кВ №1 с центром питания от ПС 35/10кВ "Западная" до офиса ЗАО НК "Нобель Ойл"	2 КЛ-0,4кВ ТП №1 - Офис ЗАО НК "Нобель Ойл" г. Усинск	1983	ПЭС	Усинский район электрических сетей
1144	1144	12.5.2.00013598	2 КЛ 0,4кВ от ТП 10/0,4 кВ №1 с центром питания от ПС 35/10кВ "Западная" до д.9/1 (общежитие №35) по ул. Парковая в г. Усинске	2 КЛ-0,4кВ ТП №1 - д. 9/1, ул. Парковая, (общежитие №35) г. Усинск	1979	ПЭС	Усинский район электрических сетей
1145	1145	12.5.2.00013600	2 КЛ 0,4кВ от ТП 10/0,4 кВ №18 с центром питания от ПС 35/10кВ "Промбаза" до детсада №14 "Снежинка" в г. Усинске	2 КЛ-0,4кВ ТП №18 - детсад №14 "Снежинка" г. Усинск	1988	ПЭС	Усинский район электрических сетей
1146	1146	12.5.2.00013602	2 КЛ 0,4 кВ от ТП 10/0,4 кВ № 53 с центром питания от ПС 35/10кВ "Западная" до д. 9 по ул. Воркутинская в г. Усинске	2 КЛ- 0,4кВ ТП № 53 - д.9, ул. Воркутинская, г. Усинск	1985	ПЭС	Усинский район электрических сетей
1147	1147	12.5.2.00013604	4 КЛ 0,4 кВ от ТП 10/0,4 кВ № 41 с центром питания от ПС 35/10кВ "Западная" до д.10/1 (общежитие 9) по ул. 60 лет Октября в г. Усинске	4 КЛ-0,4 кВ ТП № 41 - д. 10/1, ул. 60 лет Октября, г. Усинск	1986	ПЭС	Усинский район электрических сетей

1	2	3	4	5	6	7	8
1148	1148	12.5.2.00013606	2 КЛ 0,4кВ от ТП 10/0,4 кВ №18 с центром питания от ПС 35/10кВ "Промбаза" до д.7 по ул. Мира в г. Усинске	2 КЛ-0,4кВ ТП №18 - д.7, ул. Мира, г. Усинск	1988	ПЭС	Усинский район электрических сетей
1149	1149	12.5.2.00013608	2 КЛ 0,4кВ от ТП 10/0,4 кВ №19 с центром питания от ПС 35/10кВ "Западная" до д. 44 по ул. Нефтяников в г. Усинске	2 КЛ-0,4кВ ТП №19 - д.44, ул. Нефтяников, г. Усинск	1984	ПЭС	Усинский район электрических сетей
1150	1150	12.5.2.00013610	2 КЛ 0,4кВ от ТП 10/0,4 кВ №27с центром питания от ПС 35/10кВ "Промбаза" до д.3 по ул. Возейская в г. Усинске	2 КЛ-0,4кВ ТП №27 - д.3, ул. Возейская, г. Усинск	1987	ПЭС	Усинский район электрических сетей
1151	1151	12.5.2.00013612	2 КЛ 0,4кВ от ТП 10/0,4 кВ №27 с центром питания от ПС 35/10кВ "Промбаза" до Муниципального учреждения "Управления образования администрации муниципального образования городского округа "Усинск" в г. Усинске	2 КЛ-0,4кВ ТП №27 - детсад МУ "УОАМОГО" г. Усинск	1987	ПЭС	Усинский район электрических сетей
1152	1152	12.5.2.00013614	2 КЛ 0,4кВ от ТП 10/0,4 кВ №27 с центром питания от ПС 35/10кВ "Промбаза" до д.15 по ул. Мира в г. Усинске	2 КЛ-0,4кВ ТП №27 - д.15, ул. Мира, г. Усинск	1987	ПЭС	Усинский район электрических сетей
1153	1153	12.5.2.00013616	2 КЛ 0,4кВ от ТП 10/0,4 кВ №27 с центром питания от ПС 35/10кВ "Промбаза" до д.17 по ул. Мира в г. Усинске	2 КЛ-0,4кВ ТП №27 - д.17, ул. Мира, г. Усинск	1987	ПЭС	Усинский район электрических сетей
1154	1154	12.5.2.00013618	2 КЛ 0,4кВ от ТП 10/0,4 кВ №28 с центром питания от ПС 35/10кВ "Промбаза" до д.5а по ул. Возейская	2 КЛ-0,4кВ ТП №28 - д.5а, ул. Возейская, г. Усинск	1990	ПЭС	Усинский район электрических сетей
1155	1155	12.5.2.00013620	2 КЛ 0,4кВ от ТП 10/0,4 кВ №28 с центром питания от ПС 35/10кВ "Промбаза" до д.7 по ул. Возейская в г. Усинске	2 КЛ-0,4кВ ТП №28 - д.7, ул. Возейская, г. Усинск	1985	ПЭС	Усинский район электрических сетей
1156	1156	12.5.2.00013622	4 КЛ 0,4кВ от ТП 10/0,4 кВ №28 с центром питания от ПС 35/10кВ "Промбаза" до Школы № 5 в г. Усинске	4 КЛ-0,4кВ ТП №28 - Школа №5 г. Усинск	1986	ПЭС	Усинский район электрических сетей
1157	1157	12.5.2.00013624	2 КЛ 0,4кВ от КТП 10/0,4 кВ №243 с центром питания от ПС 35/6кВ "Парма" до Школы в пгт. Парма	2 КЛ-0,4кВ КТП №243 - Школа п. Парма	1986	ПЭС	Усинский район электрических сетей
1158	1158	12.5.2.00013626	2 КЛ 0,4кВ от ТП 10/0,4 кВ №29 с центром питания от ПС 35/10кВ "Западная" до д.13 по ул. Возейская в г. Усинске	2 КЛ-0,4кВ ТП №29 - д.13, ул. Возейская, г. Усинск	1987	ПЭС	Усинский район электрических сетей
1159	1159	12.5.2.00013628	2 КЛ 0,4кВ от ТП 10/0,4 кВ №29 с центром питания от ПС 35/10кВ "Западная" до д.17 по ул. Возейская в г. Усинске	2 КЛ-0,4кВ ТП №29 - д.17, ул. Возейская, г. Усинск	1988	ПЭС	Усинский район электрических сетей

1	2	3	4	5	6	7	8
1160	1160	12.5.2.00013630	2 КЛ 0,4кВ от ТП 10/0,4 кВ №3 с центром питания от ПС 35/10кВ "Западная" до д.15 по ул. Парковая в г. Усинске	2 КЛ-0,4кВ ТП №3 - д. 15, ул. Парковая, г. Усинск	1976	ПЭС	Усинский район электрических сетей
1161	1161	12.5.2.00013632	2 КЛ 0,4кВ от ТП 10/0,4 кВ №3 с центром питания от ПС 35/10кВ "Западная" до д.13 по ул. Парковая в г. Усинске	2 КЛ-0,4кВ ТП №3 - д.13, ул. Парковая, г. Усинск	1977	ПЭС	Усинский район электрических сетей
1162	1162	12.5.2.00013635	2 КЛ 0,4кВ от ТП 10/0,4 кВ №3 с центром питания от ПС 35/10кВ "Западная" до д.11 по ул. Парковая в г. Усинске	2 КЛ-0,4кВ ТП №3 - д.11, ул. Парковая, г. Усинск	1978	ПЭС	Усинский район электрических сетей
1163	1163	12.5.2.00013637	2 КЛ 0,4кВ от ТП 10/0,4 кВ №34 с центром питания от ПС 35/10кВ "Западная" до магазина "Север" в г. Усинске	2 КЛ-0,4кВ ТП №34 - маг. Север г. Усинск	1992	ПЭС	Усинский район электрических сетей
1164	1164	12.5.2.00013639	2 КЛ 0,4кВ от ТП 10/0,4 кВ №34 с центром питания от ПС 35/10кВ "Западная" до д. 14 по ул. Парковая в г. Усинске	2 КЛ-0,4кВ ТП №34 - д.14, ул. Парковая, г. Усинск	1990	ПЭС	Усинский район электрических сетей
1165	1165	12.5.2.00013641	2 КЛ 0,4кВ от ТП 10/0,4 кВ №35 с центром питания от ПС 35/10кВ "Западная" до д. 15 по ул. Комсомольская в г. Усинске	2 КЛ-0,4кВ ТП №35 - д. 15, ул. Комсомольская, г. Усинск	1989	ПЭС	Усинский район электрических сетей
1166	1166	12.5.2.00013643	2 КЛ 0,4кВ от ТП 10/0,4 кВ №4 с центром питания от ПС 35/10кВ "Западная" до детсада №8 в г. Усинске	2 КЛ-0,4кВ ТП №4 - детсад №8 г. Усинск	1986	ПЭС	Усинский район электрических сетей
1167	1167	12.5.2.00013645	2 КЛ 0,4кВ от ТП 10/0,4 кВ №42 с центром питания от ПС 35/10кВ "Сельхозкомплекс" до д. 26 по ул. Молодежная в г. Усинске	2 КЛ-0,4кВ ТП №42 - д.26, ул. Молодежная, г. Усинск	1990	ПЭС	Усинский район электрических сетей
1168	1168	12.5.2.00013647	2 КЛ 0,4кВ от ТП 10/0,4 кВ №5 с центром питания от ПС 35/10кВ "Промбаза" до д. 6 по ул. Строителей в г. Усинске	2 КЛ-0,4кВ ТП №5 - д. 6, ул. Строителей, г. Усинск	1980	ПЭС	Усинский район электрических сетей
1169	1169	12.5.2.00013649	2 КЛ 0,4кВ от ТП 10/0,4 кВ №54 с центром питания от ПС 35/10кВ "Сельхозкомплекс" до д.41 по ул. Нефтяников в г. Усинске	2 КЛ-0,4кВ ТП №54 - д. 41, ул. Нефтяников, г. Усинск	1993	ПЭС	Усинский район электрических сетей
1170	1170	12.5.2.00013651	4КЛ 0,4кВ от ТП 10/0,4 кВ №127 до д.114 по Печорскому проспекту в г.Печора	4 КЛ-0,4 кВ ТП №127 - д.114, Печорский проспект, г.Печора	2006	ПЭС	Печорский район электрических сетей
1171	1171	12.5.2.00013653	2КЛ 0,4кВ от ТП 10/0,4 кВ №161 до бани №2 по ул. Ленинградская в г. Печора	2КЛ-0,4кВ ТП №161 - баня №2 по ул. Ленинградская в г. Печора	1987	ПЭС	Печорский район электрических сетей

1	2	3	4	5	6	7	8
1172	1172	12.5.2.00013655	2КЛ 0,4кВ от ТП 10/0,4 кВ №251 до д.24 по ул. Первомайской в г.Печора	2КЛ-0,4кВ ТП №251 - д.24, ул.Первомайская, г.Печора	2005	ПЭС	Печорский район электрических сетей
1173	1173	12.5.2.00013656	2КЛ 0,4кВ от ТП 10/0,4 кВ №254 до д.11а по ул.Советской в г. Печора	2КЛ-0,4кВ ТП №254 - д.11а, ул.Советская, г. Печора	1990	ПЭС	Печорский район электрических сетей
1174	1174	12.5.2.00013658	2 КЛ 0,4кВ от ТП №45 с центром питания от ПС 35/10кВ "Сельхозкомплекс" до ВРУ центра активного отдыха в г. Усинске	2 КЛ 0,4кВ ТП №45 - ЦАО г. Усинск	2007	ПЭС	Усинский район электрических сетей
1175	1175	12.5.2.00013662	2КЛ 0,4кВ от ТП 10/0,4 кВ №64 до д.100 по Печорскому проспекту в г.Печора	2КЛ-0,4кВ ТП №64 д.100, Печорский проспект, г.Печора	2004	ПЭС	Печорский район электрических сетей
1176	1176	12.5.2.00013667	2 КЛ 0,4 кВ от ТП 10/0,4 кВ №7 с центром питания от ПС 35/10кВ "Промбаза" до д.14 по ул. Строителей в г. Усинске	2 КЛ-0,4 кВ ТП №7 - д.14, ул. Строителей, г. Усинск	1978	ПЭС	Усинский район электрических сетей
1177	1177	12.5.2.00013669	2 КЛ 0,4кВ от ТП 10/0,4 кВ №8 с центром питания от ПС 35/10кВ "Промбаза" до д. 13 по ул. Молодежная в г. Усинске	2 КЛ-0,4кВ ТП №8 - д. 13, ул. Молодежная, г. Усинск	1981	ПЭС	Усинский район электрических сетей
1178	1178	12.5.2.00013685	3 КЛ 0,4 кВ от ТП 10/0,4 кВ № 256 до школы № 83 в г.Печора	3 КЛ-0,4 кВ ТП № 256 - школа № 83, г.Печора	1990	ПЭС	Печорский район электрических сетей
1179	1179	12.5.2.00013687	3 КЛ 0,4 кВ от ТП 10/0,4 кВ № 47 до котельной № 18 в г.Печора	3 КЛ-0,4 кВ ТП № 47 - котельная № 18, г.Печора	1994	ПЭС	Печорский район электрических сетей
1180	1180	12.5.2.00013689	3 КЛ 0,4 кВ от ТП 10/0,4 кВ № 66 до Торгового центра по Печорскому пр-ту д. 77 в г. Печора	3 КЛ-0,4 кВ ТП № 66 - Торговый центр по Печорскому пр-ту д. 77 в г. Печора	1977	ПЭС	Печорский район электрических сетей
1181	1181	12.5.2.00013695	3 КЛ 0,4 кВ от ТП 10/0,4 кВ № 8 до котельной № 18 в г.Печора	3 КЛ-0,4 кВ ТП № 8 до котельная № 18, г.Печора	1994	ПЭС	Печорский район электрических сетей
1182	1182	12.5.2.00013696	3 КЛ 0,4кВ от ТП 10/0,4 кВ №11 с центром питания от ПС 35/10кВ "Промбаза" до д.16/1 по ул. Строителей в г. Усинске	3 КЛ-0,4кВ ТП №11 - д. 16/1, ул. Строителей, г. Усинск	1981	ПЭС	Усинский район электрических сетей
1183	1183	12.5.2.00013698	3 КЛ 0,4кВ от ТП 10/0,4 кВ №7 с центром питания от ПС 35/10кВ "Промбаза" до д.7 по ул. Молодежная в г. Усинске	3 КЛ-0,4кВ ТП №7 - д. 7, ул. Молодежная, г. Усинск	1983	ПЭС	Усинский район электрических сетей
1184	1184	12.5.2.00013700	4 КЛ 0,4кВ от ТП 10/0,4 кВ №30 с центром питания от ПС 35/10кВ "Сельхозкомплекс" до д.15 по ул. Пионерская в г. Усинске	4 КЛ-0,4кВ ТП №30 - д.15, ул. Пионерская, г. Усинск	1988	ПЭС	Усинский район электрических сетей
1185	1185	12.5.2.00013707	4 КЛ 0,4 кВ от ТП 10/0,4 кВ №10 с центром питания от ПС 35/10кВ "Западная" до д.6/1 (общезитие №3) по ул. 60 лет Октября в г. Усинске	4 КЛ-0,4 кВ ТП №10 - д.6/1, ул. 60 лет Октября, г. Усинск	1981	ПЭС	Усинский район электрических сетей

1	2	3	4	5	6	7	8
1186	1186	12.5.2.00013709	4 КЛ 0,4 кВ от ТП 10/0,4 кВ № 106 до д.53 по ул.Пионерской в г.Печора	4 КЛ-0,4 кВ ТП № 106 - д.53, ул.Пионерская, г.Печора	1986	ПЭС	Печорский район электрических сетей
1187	1187	12.5.2.00013710	4 КЛ 0,4 кВ от ТП 10/0,4 кВ № 106 до поликлиники № 2 по ул. Пионерская в г. Печора	4 КЛ-0,4 кВ ТП № 106 - поликлиника № 2 по ул. Пионерская в г. Печора	1994	ПЭС	Печорский район электрических сетей
1188	1188	12.5.2.00013712	4 КЛ 0,4 кВ от ТП 10/0,4 кВ № 127 до д.112 по Печорскому проспекту в г.Печора	4 КЛ-0,4 кВ ТП № 127- д.112, Печорский проспект, г.Печора	1994	ПЭС	Печорский район электрических сетей
1189	1189	12.5.2.00013714	2 КЛ 0,4 кВ от ТП 10/0,4 кВ № 137 - до детсада в п. Восточный	2 КЛ-0,4 кВ ТП № 137 - детсад в п. Восточный	1993	ПЭС	Печорский район электрических сетей
1190	1190	12.5.2.00013716	4 КЛ 0,4 кВ от ТП 10/0,4 кВ №21 с центром питания от ПС 35/10кВ "Промбаза", "Западная" до д.13 по ул. Ленина в г. Усинске	4 КЛ-0,4 кВ ТП №21- д. 13, ул. Ленина, администрация г. Усинск	1981	ПЭС	Усинский район электрических сетей
1191	1191	12.5.2.00013718	4 КЛ 0,4 кВ от ТП 10/0,4 кВ № 22 до котельной № 8 в г.Печора	4 КЛ-0,4 кВ ТП № 22 - котельная № 8, г.Печора	1994	ПЭС	Печорский район электрических сетей
1192	1192	12.5.2.00013720	2 КЛ 0,4 кВ от ТП 10/0,4 кВ № 224 - до д. 1 по ул. Путейская в п. Путьец	2 КЛ-0,4 кВ ТП № 224 - д. 1 по ул. Путейская в п. Путьец	1996	ПЭС	Печорский район электрических сетей
1193	1193	12.5.2.00013722	2 КЛ 0,4 кВ от ТП 10/0,4 кВ № 224 - до д. 3 по ул. Путейская в п. Путьец	2 КЛ-0,4 кВ ТП № 224 - д. 3 по ул. Путейская в п. Путьец	1996	ПЭС	Печорский район электрических сетей
1194	1194	12.5.2.00013724	4 КЛ 0,4 кВ от ТП 10/0,4 кВ №27 с центром питания от ПС 35/10кВ "Промбаза" до д.13а по ул. Мира в г. Усинске	4 КЛ-0,4 кВ ТП №27 - д.13а, ул. Мира, г. Усинск	1986	ПЭС	Усинский район электрических сетей
1195	1195	12.5.2.00013726	4 КЛ 0,4 кВ от ТП 10/0,4 кВ № 40 до пристройки школы № 3 по ул.Гагарина в г.Печора	4 КЛ-0,4 кВ ТП № 40 - пристройка школы № 3, ул.Гагарина, г.Печора	1991	ПЭС	Печорский район электрических сетей
1196	1196	12.5.2.00013728	4 КЛ 0,4 кВ от ТП 10/0,4 кВ № 5 с центром питания от ПС 35/10кВ "Промбаза" до д.50 по ул. Нефтяников в г. Усинске	4 КЛ-0,4 кВ ТП №5 - д.50, ул. Нефтяников, г. Усинск	1981	ПЭС	Усинский район электрических сетей
1197	1197	12.5.2.00013731	4 КЛ 0,4 кВ от ТП 10/0,4 кВ №6 с центром питания от ПС 35/10кВ "Промбаза" до д.52 по ул. Нефтяников в г. Усинске	4 КЛ-0,4 кВ ТП №6 - д. 52, ул. Нефтяников, г. Усинск	1980	ПЭС	Усинский район электрических сетей
1198	1198	12.5.2.00013732	4 КЛ 0,4 кВ от ТП 10/0,4 кВ № 64 до котельной № 4 г.Печора	4 КЛ-0,4 кВ ТП № 64 - котельная № 4, г.Печора	1994	ПЭС	Печорский район электрических сетей
1199	1199	12.5.2.00013733	4 КЛ 0,4 кВ от ТП 10/0,4 кВ № 74 до школы № 1 в г.Печора	4 КЛ-0,4 кВ ТП № 74 - школа № 1, г.Печора	1992	ПЭС	Печорский район электрических сетей
1200	1200	12.5.2.00013734	4 КЛ 0,4кВ от ТП 10/0,4 кВ №21 с центром питания от ПС 35/10кВ "Промбаза", "Западная" до д.15 по ул. Ленина в г. Усинске	4 КЛ-0,4кВ ТП №21 -д. 15, ул. Ленина, г. Усинск	1986	ПЭС	Усинский район электрических сетей
1201	1201	12.5.2.00013735	4 КЛ 0,4кВ от ТП 10/0,4 кВ №36 с центром питания от ПС 35/10кВ "Западная" до Школы № 1, в г. Усинске	4 КЛ-0,4кВ ТП №36 - Школа №1 г. Усинск	1990	ПЭС	Усинский район электрических сетей

1	2	3	4	5	6	7	8
1202	1202	12.5.2.00013736	4 КЛ 0,4кВ от ТП 10/0,4 кВ №8 с центром питания от ПС 35/10кВ "Промбаза" до д. 14/1 по ул. Строителей в г. Усинске	4 КЛ-0,4кВ ТП №8 - д.14/1, ул. Строителей , г. Усинск	1991	ПЭС	Усинский район электрических сетей
1203	1203	12.5.2.00013737	4 КЛ 0,4кВ от ТП 10/0,4 кВ №10 с центром питания от ПС 35/10кВ "Западная" до д.2 (общежитие №6) по ул. 60лет Октября в г. Усинске	4 КЛ-0,4кВ ТП №10 - д.2, ул. 60 лет Октября г. Усинск	1980	ПЭС	Усинский район электрических сетей
1204	1204	12.5.2.00013738	4 КЛ 0,4кВ от ТП 10/0,4 кВ №2 с центром питания от ПС 35/10кВ "Западная" до Школы №2 в г. Усинске	4 КЛ-0,4кВ ТП №2 - Школа №2 г. Усинск	1977	ПЭС	Усинский район электрических сетей
1205	1205	12.5.2.00013739	4 КЛ 0,4кВ от ТП 10/0,4 кВ №28 с центром питания от ПС 35/10кВ "Промбаза" до Школы №6 в г. Усинске	4 КЛ-0,4кВ ТП №28 - Школа №6 г. Усинск	1988	ПЭС	Усинский район электрических сетей
1206	1206	12.5.2.00013740	4 КЛ 0,4кВ от ТП 10/0,4 кВ №30 с центром питания от ПС 35/10кВ "Сельхозкомплекс" до д. 18 по ул. Молодежная в г. Усинске	4 КЛ-0,4кВ ТП №30 - д.18, ул. Молодежная г. Усинск	1986	ПЭС	Усинский район электрических сетей
1207	1207	12.5.2.00013741	4 КЛ 0,4кВ от ТП 10/0,4 кВ №30 с центром питания от ПС 35/10кВ "Сельхозкомплекс" до д. 22 по ул. Молодежная в г.Усинске	4 КЛ-0,4кВ ТП №30 - д.22, ул.Молодежная г. Усинск	1987	ПЭС	Усинский район электрических сетей
1208	1208	12.5.2.00013742	4 КЛ 0,4кВ от ТП 10/0,4 кВ №45 с центром питания от ПС 35/10кВ "Сельхозкомплекс" до Плавательного бассейна в г. Усинске	4 КЛ-0,4кВ ТП №45 - Бассейн г. Усинск	1992	ПЭС	Усинский район электрических сетей
1209	1209	12.5.2.00013743	4 КЛ 0,4кВ от ТП 10/0,4 кВ №5 с центром питания от ПС 35/10кВ "Промбаза" до д. 48/2 по ул. Нефтяников в г. Усинске	4 КЛ-0,4кВ ТП №5 - д. 48/2, ул. Нефтяников г. Усинск	1982	ПЭС	Усинский район электрических сетей
1210	1210	12.5.2.00013744	4 КЛ 0,4кВ от ТП 10/0,4 кВ №7 с центром питания от ПС 35/10кВ "Промбаза" до Школы №3 в г. Усинске	4 КЛ-0,4кВ ТП №7 - Школа №3 г. Усинск	1982	ПЭС	Усинский район электрических сетей
1211	1211	12.5.2.00013745	4 КЛ 0,4кВ от ТП 10/0,4 кВ №9 с центром питания от ПС 35/10кВ "Промбаза" до д. 14 (общежитие №8) по ул. 60 лет Октября в г. Усинске	4 КЛ-0,4кВ ТП №9 - д. 14, ул. 60 лет Октября г. Усинск	1981	ПЭС	Усинский район электрических сетей
1212	1212	12.5.2.00013747	5 КЛ 0,4 кВ от ТП 10/0,4 кВ № 40 до д.21 по ул. Гагарина, (п,3- Сб/банк) в г. Печора	5 КЛ-0,4 кВ ТП № 40 - д.21 , ул. Гагарина, (п,3- Сб/банк) , г. Печора	1989	ПЭС	Печорский район электрических сетей
1213	1213	12.5.2.00013748	6 КЛ 0,4кВ от ТП №11 с центром питания от ПС 35/10кВ "Промбаза" до д.5 по ул. 60 лет Октября вг. Усинске	6 КЛ-0,4 кВ ТП №11 -д. 5, ул. 60 лет Октября г. Усинск	1981	ПЭС	Усинский район электрических сетей

1	2	3	4	5	6	7	8
1214	1214	12.5.2.00013749	6 КЛ 0,4кВ от ТП 10/0,4 кВ №18 с центром питания от ПС 35/10кВ "Промбаза" до д.19 по ул. Ленина в г. Усинске	6 КЛ-0,4 кВ ТП №18 - д.19, ул. Ленина г. Усинск	1986	ПЭС	Усинский район электрических сетей
1215	1215	12.5.2.00013750	6 КЛ 0,4кВ от ТП 10/0,4 кВ №33 с центром питания от ПС 35/10кВ "Западная" до д.1 по ул. Комсомольская в г. Усинске	6 КЛ-0,4 кВ ТП №33 - д.1, ул.Комсомольская г. Усинск	1987	ПЭС	Усинский район электрических сетей
1216	1216	12.5.2.00013751	6 КЛ 0,4кВ от ТП 10/0,4 кВ №38 с центром питания от ПС 35/10кВ "Западная" до д.9 по ул. Ленина в г. Усинске	6 КЛ-0,4 кВ ТП №38 - д.9 ул. Ленина г. Усинск	1989	ПЭС	Усинский район электрических сетей
1217	1217	12.5.2.00014096	КЛ 0,4 кВ от спально-учебного корпуса до школы-интерната (ТП № 8)	КЛ-0,4 кВ спально-учебный корпус - школа-интернат (ТП № 8)	1990	ПЭС	Печорский район электрических сетей
1218	1218	12.5.2.00014098	КЛ 10 кВ №1 от опоры 13/1 до опоры 20/1 и КЛ - 10 кВ №2 от опоры 17 до опоры 18 через реку Печору в районе д. Трош с центром питания от яч.5 ПС - 35/10 кВ "Трош"	КЛ 10 кВ №1 от опоры 13/1 до опоры 20/1 и КЛ - 10 кВ №2 от опоры 17 до опоры 18 через реку Печору в районе д. Трош	1999	ПЭС	Возейский участок
1219	1219	12.5.2.00014100	КЛ 0,4 кВ от ВРУ 0.4 кВ школы № 1 до кафе "Колибри"	КЛ-0,4 кВ ВРУ 0.4 кВ школы № 1 - кафе "Колибри"	1992	ПЭС	Печорский район электрических сетей
1220	1220	12.5.2.00014101	КЛ 0,4 кВ от ТП 10/0,4 кВ № 102 до д.20 по ул. Строительная в г. Печора	КЛ-0,4 кВ ТП № 102 - д.20 , ул. Строительная , г. Печора	1993	ПЭС	Печорский район электрических сетей
1221	1221	12.5.2.00014102	КЛ 0,4кВ от ТП 10/0,4 кВ № 1 с центром питания от ПС 35/10кВ "Западная" до кабельной сборки магазина на Нефтяников, 42 в г. Усинске	КЛ- 0,4 кВ ТП № 1-кабельная сборка магазина д. 42, ул. Нефтяников, г. Усинск	1976	ПЭС	Усинский район электрических сетей
1222	1222	12.5.2.00014103	КЛ 0,4 кВ от ТП 10/0,4 кВ № 102 до д.20 по ул. Строительная в г. Печора	КЛ-0,4 кВ ТП № 102 - д.20 , ул. Строительная , г. Печора	1993	ПЭС	Печорский район электрических сетей
1223	1223	12.5.2.00014104	КЛ 0,4 кВ от ТП 10/0,4 кВ № 103 до интерната по ул. Строительная д. 20 в г.Печора	КЛ-0,4 кВ ТП № 103 - интернат по ул. Строительная д. 20 в г.Печора	1993	ПЭС	Печорский район электрических сетей
1224	1224	12.5.2.00014105	2 КЛ 0,4 кВ от ТП 10/0,4 кВ № 103 до д. 35 по ул. Комсомольская г. Печора	2 КЛ-0,4 кВ ТП № 103 - д. 35, ул. Комсомольская г. Печора	1996	ПЭС	Печорский район электрических сетей
1225	1225	12.5.2.00014106	2 КЛ 0,4 кВ от ТП 10/0,4 кВ № 103 до д.20 корпус 3 по ул.Строительной в г.Печора	2 КЛ-0,4 кВ ТП № 103 - д.20 корпус 3, ул.Строительная, г.Печора	1998	ПЭС	Печорский район электрических сетей
1226	1226	12.5.2.00014107	КЛ 0,4 кВ от ТП 10/0,4 кВ № 117 до д.8 по ул. Строительная в г. Печора	КЛ-0,4 кВ ТП № 117 - д.8, ул. Строительная, г. Печора	1981	ПЭС	Печорский район электрических сетей
1227	1227	12.5.2.00014108	КЛ 0,4 кВ от ТП 10/0,4 кВ № 117 до д.28 по ул. Ленина в г.Печора	КЛ-0,4 кВ ТП № 117 - д.28 , ул. Ленина , г.Печора	1993	ПЭС	Печорский район электрических сетей

1	2	3	4	5	6	7	8
1228	1228	12.5.2.00014109	КЛ 0,4 кВ от ТП 10/0,4 кВ №117 до вводно-распределительного устройства 0,4 кВ по ул. Ленина, д. 26, кабель 1 в г. Печора с центром питания от яч. 7, 21 ПС 220/110/35/10 кВ «Печора»	КЛ-0,4 кВ ТП №117 – ВРУ-0,4 кВ ул. Ленина, д. 26 к 1 г. Печора	1996	ПЭС	Печорский район электрических сетей
1229	1229	12.5.2.00014110	2 КЛ 0,4 кВ от ТП 10/0,4 кВ № 128 до детского сада "Снегурочка" в п. Путьец	2 КЛ-0,4 кВ ТП № 128 - детский сад "Снегурочка", п. Путьец	1996	ПЭС	Печорский район электрических сетей
1230	1230	12.5.2.00014111	КЛ 0,4 кВ от ТП 10/0,4 кВ № 128 до д.5 по ул. Центральной и до д.7 по ул.Центральной в п. Путьец	КЛ-0,4 кВ ТП № 128 - д.5 по ул. Центральная - д.7, ул.Центральная, п. Путьец	1996	ПЭС	Печорский район электрических сетей
1231	1231	12.5.2.00014112	КЛ 0,4 кВ от ТП 10/0,4 кВ № 128 до РЩ-0,4 кВ освещение стадиона п. Путьец	КЛ-0,4 кВ ТП № 128 - РЩ-0,4 кВ освещение стадиона п. Путьец	1996	ПЭС	Печорский район электрических сетей
1232	1232	12.5.2.00014113	КЛ 0,4кВ от ТП-132 до д. 7 подъезд 13 по ул. Русанова г. Печора	КЛ-0,4кВ ТП-132 - д. 7 по ул. Русанова г. Печора	1995	ПЭС	Печорский район электрических сетей
1233	1233	12.5.2.00014114	КЛ 0,4 кВ от ТП 10/0,4 кВ № 134 до д.3 по ул. 8 марта в г.Печора	КЛ-0,4 кВ ТП № 134 - д.3, ул. 8 марта, г.Печора	1988	ПЭС	Печорский район электрических сетей
1234	1234	12.5.2.00014115	КЛ 0,4 кВ от ТП 10/0,4 кВ № 149 до д. 21 по ул. Русанова г. Печора	КЛ-0,4 кВ ТП № 149 - д. 21 по ул. Русанова г. Печора	1993	ПЭС	Печорский район электрических сетей
1235	1235	12.5.2.00014116	КЛ 0,4кВ от ТП 10/0,4 кВ № 187 до д. 8а по Печорскому проспекту в г. Печора	КЛ-0,4кВ ТП № 187 - д. 8а, Печорский проспект, г. Печора	1998	ПЭС	Печорский район электрических сетей
1236	1236	12.5.2.00014117	КЛ 0,4 кВ от ТП 10/0,4 кВ № 24 до гаража ОВД в г.Печора	КЛ-0,4 кВ ТП № 24 - гараж ОВД , г.Печора	1992	ПЭС	Печорский район электрических сетей
1237	1237	12.5.2.00014118	КЛ 0,4 кВ от ТП 10/0,4 кВ № 24 до здания ОВД в г.Печора	КЛ-0,4 кВ ТП № 24 - здание ОВД , г.Печора	1992	ПЭС	Печорский район электрических сетей
1238	1238	12.5.2.00014121	КЛ 0,4 кВ от ТП 10/0,4 кВ № 24 до РКЦ в г.Печора	КЛ-0,4 кВ ТП № 24 - РКЦ , г.Печора	1995	ПЭС	Печорский район электрических сетей
1239	1239	12.5.2.00014122	КЛ 0,4 кВ от ТП 10/0,4 кВ № 25 до д. 32 по ул. Русанова	КЛ-0,4 кВ ТП № 25 - д. 32 по ул. Русанова	1995	ПЭС	Печорский район электрических сетей
1240	1240	12.5.2.00014123	КЛ 0,4 кВ от ТП 10/0,4 кВ № 251 до д.27а по ул. Московская в г.Печора	КЛ-0,4 кВ ТП № 251 - д.27а , ул. Московская , г.Печора	1977	ПЭС	Печорский район электрических сетей
1241	1241	12.5.2.00014124	3 КЛ 0,4 кВ от ТП 10/0,4 кВ № 257 до д.11-а по ул. Ленина в г.Печора	КЛ-0,4 кВ ТП № 257 - д.11-а , ул. Ленина, г.Печора	1996	ПЭС	Печорский район электрических сетей
1242	1242	12.5.2.00014125	2 КЛ 0,4кВ от д. 3 по ул. Возейская с центром питания от ПС 35/10кВ "Промбаза" до д.5 по ул. Возейская	2КЛ 0,4 кВ перемычка от д.3 до д.5 ул. Возейская, г. Усинск	1987	ПЭС	Усинский район электрических сетей
1243	1243	12.5.2.00014126	2 КЛ 0,4 кВ от ТП 10/0,4 кВ № 29 до д.80 по ул. Социалистическая в г.Печора	2 КЛ-0,4 кВ ТП № 29 - д.80 , ул. Социалистическая, г.Печора	1998	ПЭС	Печорский район электрических сетей

1	2	3	4	5	6	7	8
1244	1244	12.5.2.00014127	2 Кл 0,4 кВ от ТП 10/0,4 кВ № 47 до станции скорой помощи в г.Печора	2 Кл-0,4 кВ ТП № 47 - станция скорой помощи ,г.Печора	1996	ПЭС	Печорский район электрических сетей
1245	1245	12.5.2.00014128	Кл 0,4 кВ от ТП 10/0,4 кВ № 47 до станция скорой помощи по Печорскому пр-ту в г. Печора	Кл-0,4 кВ ТП № 47 - станция скорой помощи по Печорскому пр-ту в г. Печора	1996	ПЭС	Печорский район электрических сетей
1246	1246	12.5.2.00014129	Кл 0,4 кВ от ТП 10/0,4 кВ №127 до 4 подъезда д.116 по Печорскому пр-ту в г.Печора	Кл-0,4 кВ ТП №127 - 4 подъезд д.116 , Печорский пр-т, г.Печора	1986	ПЭС	Печорский район электрических сетей
1247	1247	12.5.2.00014130	Кл 0,4кВ от ТП 10/0,4 кВ №127 до 2 подъезда д.116 по Печорскому пр-ту в г.Печора	Кл-0,4кВ ТП №127 - 2 подъезд д.116 , Печорский пр-т , г.Печора	1986	ПЭС	Печорский район электрических сетей
1248	1248	12.5.2.00014131	Кл 0,4кВ от ТП 10/0,4 кВ №127 до д.116 по Печорскому пр. (перемычка м\у подъезд)в г.Печора	Кл-0,4кВ ТП №127 - д.116 , Печорский пр.(перемычка м\у подъезд), г.Печора	1986	ПЭС	Печорский район электрических сетей
1249	1249	12.5.2.00014132	Кл 0,4кВ от ТП 10/0,4 кВ №17 до д. 55 по ул. Социалистическая в г. Печора	Кл-0,4кВ ТП №17 - д. 55 по ул. Социалистическая в г. Печора	1972	ПЭС	Печорский район электрических сетей
1250	1250	12.5.2.00014133	Кл 0,4кВ от ТП 10/0,4 кВ №17 до д. 55 по ул. Социалистическая в г. Печора	Кл-0,4кВ ТП №17 - д. 55 по ул. Социалистическая в г. Печора	2005	ПЭС	Печорский район электрических сетей
1251	1251	12.5.2.00014134	Кл 0,4кВ от ТП 10/0,4 кВ №251 до д.12а по ул. 8 Марта в г.Печора	Кл-0,4кВ ТП №251 - д.12а, ул. 8 Марта, г.Печора	1970	ПЭС	Печорский район электрических сетей
1252	1252	12.5.2.00014135	Кл 0,4кВ от ТП 10/0,4 кВ № 256 до ВРУ торгового модуля	Кл-0,4кВ ТП № 256 - ВРУ торгового модуля	2007	ПЭС	Печорский район электрических сетей
1253	1253	12.5.2.00014138	Кл 0.4кВ от ТП 10/0,4 кВ №12 до РЩ д.1 по ул. Луговая в г.Печора	Кл-0.4кВ ТП №12 - РЩ д.1 , ул. Луговая ,г.Печора	1990	ПЭС	Печорский район электрических сетей
1254	1254	12.5.2.00014139	Кл 0.4 кВ от ТП 10/0,4 кВ № 12 до магазина в г.Печора	Кл-0.4 кВ ТП № 12 - магазин , г.Печора	1992	ПЭС	Печорский район электрических сетей
1255	1255	12.5.2.00014140	Кл 0.4 кВ от ТП 10/0,4 кВ № 12 до РЩ детского сада в г.Печора	Кл-0.4 кВ ТП № 12 - РЩ детский сад , г.Печора	1990	ПЭС	Печорский район электрических сетей
1256	1256	12.5.2.00014141	2 Кл 0.4 от ТП 10/0,4 кВ № 29 до д.22 по ул.Булгаковой в г.Печора	2 Кл-0.4 ТП № 29 - д.22, ул.Булгаковой, г.Печора	1989	ПЭС	Печорский район электрических сетей
1257	1257	12.5.2.00014143	Кл 0,4 кВ от ТП 10/0,4 кВ № 254 до д. 3а по ул.Советская в г. Печора	Кл-0,4 кВ ТП № 254 - д. 3а по ул.Советская в г. Печора	1994	ПЭС	Печорский район электрических сетей
1258	1258	12.5.2.00014144	Кл 0,4 кВ от РЩ-0,4 кВ кухни детсада "Елочка" до детсада "Елочка" (ТП № 5)	Кл-0.4кВ ТП-5 - здание д/с "Елочка"(кухня),Печорский пр-кт, г.Печора	1995	ПЭС	Печорский район электрических сетей
1259	1259	12.5.2.00014145	2Кл 0.4кВ опора3 ВЛ-0.4кВ от ТП-5 до пристройки детского сада "Елочка"(кухня) по Печорскому проспекту в г.Печора	2Кл-0.4кВ опора 3 ВЛ-0.4кВ от ТП-5 - пристройка д/с "Елочка"(кухня), Печорский пр-кт, г.Печора	1995	ПЭС	Печорский район электрических сетей
1260	1260	12.5.2.00014146	Кл 0.4кВ от ТП-105 до ВРУ 0.4кВ д. 19 по ул.Комсомольская	Кл-0.4кВ ТП-105 - ВРУ 0.4кВ д. 19 по ул.Комсомольская	2008	ПЭС	Печорский район электрических сетей

1	2	3	4	5	6	7	8
1261	1261	12.5.2.00014147	КЛ 0.4кВ от ТП-3 до д.36\2 (общезитие) по ул.Русанова в г.Печора	КЛ-0.4кВ ТП-3 - д.36\2 (общезитие), ул.Русанова,г.Печора	1995	ПЭС	Печорский район электрических сетей
1262	1262	12.5.2.00014148	КЛ 0.4кВ от ТП-42 до ВРУ 0.4кВ д.49 по ул.Гагарина в г. Печора	КЛ-0.4кВ от ТП-42 - ВРУ 0.4кВ д.49,ул.Гагарина, г. Печора	2008	ПЭС	Печорский район электрических сетей
1263	1263	12.5.2.00014149	КЛ 0.4кВ от ТП-65 до д.91\2 ввод 1 по Печорскому проспекту в г.Печора	КЛ-0.4кВ ТП-65 - д.91\2 В-1,Печорский пр-кт,г.Печора	1994	ПЭС	Печорский район электрических сетей
1264	1264	12.5.2.00014150	КЛ 0.4кВ от ТП-65 до д.91\2 ввод 2 по Печорскому проспекту в г.Печора	КЛ-0.4кВ ТП-65 - д.91\2 В-2,Печорский пр-кт, г.Печора	1994	ПЭС	Печорский район электрических сетей
1265	1265	12.5.2.00014151	КЛ 0,4 кВ от ТП 10/0,4 кВ № 4 до Здания соцзащиты по Печорскому пр-ту в г. Печора	КЛ-0,4 кВ ТП № 4 - Здание соцзащиты по Печорскому пр-ту в г. Печора	1970	ПЭС	Печорский район электрических сетей
1266	1266	12.5.2.00014152	КЛ 0,4 кВ от оп. 3 ВЛ-0,4 кВ от ТП 10/0,4 кВ № 5 до ВРУ-0,4 кВ кухни детсада "Елочка"	КЛ-0,4 кВ оп. 3 ВЛ-0,4 кВ ТП № 5 - ВРУ-0,4 кВ кухни детсада "Елочка"	1995	ПЭС	Печорский район электрических сетей
1267	1267	12.5.2.00014153	2КЛ 0.4кВ от ТП 10/0,4 кВ №6 до д.5 по ул.Русанова в г.Печора	2КЛ-0.4кВ ТП №6 - д.5, ул.Русанова, г.Печора	1994	ПЭС	Печорский район электрических сетей
1268	1268	12.5.2.00014154	КЛ 0.4кВ от ТП 10/0,4 кВ N 17 до д.57 по ул. Социалистическая в г.Печора	КЛ-0.4кВ ТП N 17 - д.57,ул. Социалистическая,г.Печора	1970	ПЭС	Печорский район электрических сетей
1269	1269	12.5.2.00014155	2КЛ 0.4кВ от ТП 10/0,4 кВ N 74 до д.69 по Печорскому проспекту в г. Печора	2КЛ-0.4кВ ТП N 74 - д.69, Печорский пр-кт, г. Печора	1983	ПЭС	Печорский район электрических сетей
1270	1270	12.5.2.00014156	КЛ 0,4 кВ от ТП 10/0,4 кВ № 18 до д. 9 по ул. Мира в г. Печора	КЛ-0,4 кВ ТП № 18 - д. 9 по ул. Мира в г. Печора	1989	ПЭС	Печорский район электрических сетей
1271	1271	12.5.2.00014157	КЛ 10 кВ - заход на ТП 10/0,4 кВ № 128 с опоры 5/5 ВЛ-10 кВ № 117 от РП № 1	КЛ-10 кВ - заход на ТП № 128 - опора 5/5 ВЛ-10 кВ № 117 РП № 1	1996	ПЭС	Печорский район электрических сетей
1272	1272	12.5.2.00014158	КЛ 10 кВ от ПС "Речная" до ТП 10/0,4 кВ № 133 с заходом на ТП 10/0,4 кВ № 23	КЛ-10 кВ ПС "Речная" ТП № 133 с заход-м на ТП № 23	1976	ПЭС	Печорский район электрических сетей
1273	1273	12.5.2.00014159	КЛ 10 кВ от опоры 40 "ВЛ 10 кВ ф.27 от ПС "Промбаза" до РП 10 кВ №3 в г. Усинске с центром питания от яч. 27 ПС 35/10 кВ "Промбаза"	КЛ-10 кВ опора 40 "ВЛ 10 кВ ф. 27 ПС "Промбаза" - РП №3" г. Усинск	1990	ПЭС	Усинский район электрических сетей
1274	1274	12.5.2.00014160	КЛ 10 кВ заход на ТП 10/0,4 кВ № 103 с опоры 42 ВЛ-10 кВ фидер 13 ПС 35/10 кВ "Южная"	КЛ-10 кВ заход на ТП № 103 - опора 42 ВЛ-10 кВ фидер 13 ПС 35/10 кВ "Южная"	1996	ПЭС	Печорский район электрических сетей
1275	1275	12.5.2.00014161	КЛ 10 кВ от ТП 10/0,4 кВ № 255 до РП "МПС"	КЛ-10 кВ ТП № 255 - РП "МПС"	1995	ПЭС	Печорский район электрических сетей
1276	1276	12.5.2.00014162	КЛ 10 кВ от ТП 10/0,4 кВ № 10 - оп.20 ВЛ 10 кВ по ул.Западная г.Печора	КЛ-10 кВ ТП № 10 - оп.20 ВЛ 10 кВ по ул.Западная г.Печора	1999	ПЭС	Печорский район электрических сетей
1277	1277	12.5.2.00014163	КЛ 10 кВ от ПС 35/10 кВ "Речная" до РП № 2	КЛ-10 кВ ПС 35/10 кВ "Речная" - РП № 2	1986	ПЭС	Печорский район электрических сетей

1	2	3	4	5	6	7	8
1278	1278	12.5.2.00014164	КЛ 10 кВ от ПС 35/10 кВ "Речная" до РП № 4	КЛ-10 кВ ПС 35/10 кВ "Речная" - РП № 4	1975	ПЭС	Печорский район электрических сетей
1279	1279	12.5.2.00014165	КЛ 10 кВ от ПС 35/10 кВ "Речная" до ТП 10/0,4 кВ № 138	КЛ-10 кВ ПС 35/10 кВ "Речная" - ТП № 138	1976	ПЭС	Печорский район электрических сетей
1280	1280	12.5.2.00014166	КЛ 10 кВ от ПС 35/10 кВ "Речная" до ТП 10/0,4 кВ № 16	КЛ-10 кВ ПС 35/10 кВ "Речная" - ТП № 16	1975	ПЭС	Печорский район электрических сетей
1281	1281	12.5.2.00014167	КЛ 10 кВ от ПС 35/10 кВ "Речная" до ТП 10/0,4 кВ № 19	КЛ-10 кВ ПС 35/10 кВ "Речная" - ТП № 19	1977	ПЭС	Печорский район электрических сетей
1282	1282	12.5.2.00014168	КЛ 10 кВ от ПС 35/10 кВ "Речная" до ТП 10/0,4 кВ № 19	КЛ-10 кВ ПС 35/10 кВ "Речная" - ТП № 19	1972	ПЭС	Печорский район электрических сетей
1283	1283	12.5.2.00014169	КЛ 10 кВ от ПС 35/10 кВ "Речная" до ТП 10/0,4 кВ № 22	КЛ-10 кВ ПС 35/10 кВ "Речная" - ТП № 22	1970	ПЭС	Печорский район электрических сетей
1284	1284	12.5.2.00014170	КЛ 10 кВ от ПС 35/10 кВ "Речная" до ТП 10/0,4 кВ № 23	КЛ-10 кВ ПС 35/10 кВ "Речная" - ТП № 23	1967	ПЭС	Печорский район электрических сетей
1285	1285	12.5.2.00014171	КЛ 10 кВ от ПС 35/10 кВ "Речная" до ТП 10/0,4 кВ № 29	КЛ-10 кВ ПС 35/10 кВ "Речная" - ТП № 29	1974	ПЭС	Печорский район электрических сетей
1286	1286	12.5.2.00014172	КЛ 10 кВ от ПС 35/10 кВ "Речная" до ТП 10/0,4 кВ № 42	КЛ-10 кВ ПС 35/10 кВ "Речная" - ТП № 42	1970	ПЭС	Печорский район электрических сетей
1287	1287	12.5.2.00014173	КЛ 10 кВ от ПС 35/10 кВ "Речная" до ТП 10/0,4 кВ № 66	КЛ-10 кВ ПС 35/10 кВ "Речная" - ТП № 66	1976	ПЭС	Печорский район электрических сетей
1288	1288	12.5.2.00014174	КЛ 10 кВ от ПС 110/10 кВ "Городская" до ТП 10/0,4 кВ № 144	КЛ-10 кВ ПС 110/10 кВ "Городская" - ТП № 144	1997	ПЭС	Печорский район электрических сетей
1289	1289	12.5.2.00014175	КЛ 10 кВ от ТП 10/0,4 кВ № 83 до ТП 10/0,4 кВ № 180	КЛ-10 кВ ТП № 83 - ТП № 180	1996	ПЭС	Печорский район электрических сетей
1290	1290	12.5.2.00014176	КЛ 10 кВ от ТП 10/0,4 кВ № 103 до ТП 10/0,4 кВ № 104	КЛ-10 кВ ТП № 103 - ТП № 104	1996	ПЭС	Печорский район электрических сетей
1291	1291	12.5.2.00014177	КЛ 10 кВ от ТП 10/0,4 кВ № 128 до ТП 10/0,4 кВ № 224	КЛ-10 кВ ТП № 128 - ТП № 224	1996	ПЭС	Печорский район электрических сетей
1292	1292	12.5.2.00014178	КЛ 10 кВ от ТП 10/0,4 кВ № 35 до ТП 10/0,4 кВ № 193	КЛ-10 кВ ТП № 35 - ТП № 193	1995	ПЭС	Печорский район электрических сетей
1293	1293	12.5.2.00014179	КЛ 10 кВ от ТП 10/0,4 кВ № 8 до ТП 10/0,4 кВ № 47	КЛ-10 кВ ТП № 8 - ТП № 47	1980	ПЭС	Печорский район электрических сетей
1294	1294	12.5.2.00014181	КЛ 10 кВ от ТП 10/0,4 кВ № 129 до ТП 10/0,4 кВ № 127	КЛ-10 кВ ТП № 129 - ТП № 127	1992	ПЭС	Печорский район электрических сетей
1295	1295	12.5.2.00014182	КЛ 10 кВ от ТП 10/0,4 кВ № 7 до опоры 38 ВЛ 10 кВ фидер 4004 ПС "Западная"	КЛ-10 кВ ТП № 7 - опора 38 ВЛ 10 кВ фидер 4004 ПС "Западная"	1992	ПЭС	Печорский район электрических сетей
1296	1296	12.5.2.00014183	КЛ 10 кВ от ТП 10/0,4 кВ № 131 до ТП 10/0,4 кВ № 144	КЛ-10 кВ ТП № 131 - ТП № 144	1992	ПЭС	Печорский район электрических сетей
1297	1297	12.5.2.00014184	КЛ 10 кВ от ТП 10/0,4 кВ № 131 до ТП 10/0,4 кВ № 252	КЛ-10 кВ ТП № 131 - ТП № 252	1992	ПЭС	Печорский район электрических сетей

1	2	3	4	5	6	7	8
1298	1298	12.5.2.00014186	2КЛ 10кВ фидер №607 от ПС "Западная" до РП №1, 2КЛ 10кВ фидер №623 от ПС "Западная" до РП №2 с центром питания от ПС 35/10кВ "Западная" в г. Усинске	2КЛ-10кВ ф. 607, 2КЛ-10кВ ф. 623 ПС "Западная" г. Усинск	1986	ПЭС	Усинский район электрических сетей
1299	1299	12.5.2.00014189	КЛ 10 кВ (продолжение КЛ 10 кВ от ТП 10/0,4 кВ № 12 до ТП 10/0,4 кВ № 152)	КЛ-10 кВ (продолжение КЛ-10 кВ ТП № 12 - ТП № 152)	1991	ПЭС	Печорский район электрических сетей
1300	1300	12.5.2.00014190	КЛ 10 кВ (продолжение КЛ 10 кВ от РП № 1 до ТП 10/0,4 кВ № 12)	КЛ-10 кВ (продолжение КЛ-10 кВ РП № 1 - ТП № 12)	1991	ПЭС	Печорский район электрических сетей
1301	1301	12.5.2.00014191	КЛ 10 кВ заход в ТП 10/0,4 кВ № 12 с ВЛ 10 кВ фидер № 4002 ПС "Западная"	КЛ-10 кВ заход в ТП № 12 - ВЛ 10 кВ фидер № 4002 ПС "Западная"	1991	ПЭС	Печорский район электрических сетей
1302	1302	12.5.2.00014192	КЛ 10 кВ от РП № 2 до ТП 10/0,4 кВ № 161	КЛ-10 кВ РП № 2 - ТП № 161	1988	ПЭС	Печорский район электрических сетей
1303	1303	12.5.2.00014193	КЛ 10 кВ от ТП 10/0,4 кВ № 161 до ТП 10/0,4 кВ № 5	КЛ-10 кВ ТП № 161 - ТП № 5	1988	ПЭС	Печорский район электрических сетей
1304	1304	12.5.2.00014197	КЛ 0,4 кВ от ТП 10/0,4 кВ № 256 до ЦТП-16 г. Печора	КЛ-0,4 кВ ТП № 256 - ЦТП-16 г. Печора	1994	ПЭС	Печорский район электрических сетей
1305	1305	12.5.2.00014198	КЛ 0,4 кВ от ТП 10/0,4 кВ № 68 до котельной № 13 ул. Социалистическая, г. Печора	КЛ-0,4 кВ ТП № 68 - котельная № 13 ул. Социалистическая, г. Печора	1994	ПЭС	Печорский район электрических сетей
1306	1306	12.5.2.00014199	КЛ 0,4 кВ от ТП 10/0,4 кВ № 8 до здания центральной диспетчерской службы Печоражилкомхоз г. Печора	КЛ-0,4 кВ ТП № 8 - ЦДС ПЖКХ г. Печора	1994	ПЭС	Печорский район электрических сетей
1307	1307	12.5.2.00014201	КЛ 0,4 кВ от ТП 10/0,4 кВ № 42 до д. 59 по ул.Социалистическая (общежитие) г. Печора	КЛ-0,4 кВ ТП № 42 - д. 59 ул.Социалистическая г. Печора	2008	ПЭС	Печорский район электрических сетей
1308	1308	12.5.2.00014202	КЛ 0,4 кВ от ЦТП №20 в р-не ул.Социалистической, д.80 до ВРУ-0,4 кВ по ул.Гагарина, д.57 в г.Печоре	КЛ-0,4 кВ ЦТП №20 в р-не ул.Социалистической, д.80 - ВРУ-0,4 кВ по ул.Гагарина, д.57 в г.Печоре	2008	ПЭС	Печорский район электрических сетей
1309	1309	12.5.2.00014205	КЛ 0,4 кВ №1 от КТП№4 фидер 5 детский сад в п. Усть Уса с центром питания от яч.4 ПС 35/10 кВ "Усть Уса"	КЛ-0,4кВ №1 от КТП №4 ф.5 детский сад п. Усть Уса	1999	ПЭС	Возейский участок
1310	1310	12.5.2.00014206	КЛ 0,4 кВ №2 от КТП№4 фидер 5 детский сад в п. Усть Уса с центром питания от яч.4 ПС 35/10 кВ "Усть Уса"	КЛ-0,4кВ №2 от КТП №4 ф.5 детский сад п. Усть Уса	1999	ПЭС	Возейский участок
1311	1311	12.5.2.00014207	КЛ 0,4 кВ №3 от КТП№4 фидер 6 детский сад в п. Усть Уса с центром питания от яч.4 ПС 35/10 кВ "Усть Уса"	КЛ-0,4кВ №3 от КТП №4 ф.6 детский сад п. Усть Уса	1999	ПЭС	Возейский участок

1	2	3	4	5	6	7	8
1312	1312	12.5.2.00014208	КЛ 0,4 кВ №4 от КТП№4 фидер 6 детский сад в п. Усть Уса с центром питания от яч.4 ПС 35/10 кВ "Усть Уса"	КЛ-0,4кВ №4 от КТП №4 ф.6 детский сад п. Усть Уса	1999	ПЭС	Возейский участок
1313	1313	12.5.2.00014209	КЛ 0,4 кВ от ТП 10/0,4 кВ № 104 до д. 23 по ул. Комсомольская (ввод № 1) г. Печора	КЛ-0,4 кВ ТП № 104 - д. 23, ул. Комсомольская, гю Печора	1984	ПЭС	Печорский район электрических сетей
1314	1314	12.5.2.00014210	КЛ 0,4 кВ от ТП 10/0,4 кВ № 105 до ул.Ленина и Строительная	КЛ-0,4 кВ ТП № 105 - ул.Ленина и Строительная	1984	ПЭС	Печорский район электрических сетей
1315	1315	12.5.2.00014211	КЛ 0,4 от оп. № 11\2 ВЛ-0,4 ф.Кинотеатр от ТП-258 до кинотеатра	КЛ-0,4 оп. № 11\2 ВЛ-0,4 ф.Кинотеатр ТП-258 - кинотеатр	1994	ПЭС	Печорский район электрических сетей
1316	1316	12.5.2.00014212	КЛ 0,4 кВ от ТП-224 до ВРУ-2, д.3, ул. Путейская, п. Путьец	КЛ-0,4 кВ ТП-224 - ВРУ-2, д.3, ул. Путейская, г.Путьец	1997	ПЭС	Печорский район электрических сетей
1317	1317	12.5.2.00014213	КЛ 0,4 кВ от ТП 10/0,4 кВ №257 до вводно-распределительного устройства 0,4 кВ по ул. Ленина, д. 16, кабель 1 в г. Печора с центром питания от яч. 14 ПС 110/10 кВ «Городская»	КЛ-0,4 кВ ТП №257 – ВРУ-0,4 кВ ул. Ленина д. 16, к 1 г. Печора	1990	ПЭС	Печорский район электрических сетей
1318	1318	12.5.2.00014214	2КЛ 0,4кВ от ТП 10/0,4 кВ №2 с центром питания от ПС 35/10кВ "Западная" до д.3 по ул. Строителей в г. Усинске	2КЛ-0,4кВ ТП №2 - д.3, ул. Строителей, г. Усинск	1975	ПЭС	Усинский район электрических сетей
1319	1319	12.5.2.00014215	2КЛ 0,4кВ от ТП 10/0,4 кВ №4 с центром питания от ПС 35/10кВ "Западная" до д.13 по ул. Строителей в г. Усинске	2КЛ-0,4кВ ТП №4 - д. 13, ул. Строителей, г. Усинск	1977	ПЭС	Усинский район электрических сетей
1320	1320	12.5.2.00014216	2КЛ 0,4кВ от ТП 10/0,4 кВ №1 с центром питания от ПС 35/10кВ "Западная" до д.5 по ул. Парковая в г. Усинске	2КЛ-0,4кВ ТП №1 - д. 5, ул. Парковая, г. Усинск	1990	ПЭС	Усинский район электрических сетей
1321	1321	12.5.2.00014217	КЛ 0,4 кВ от жилого дома № 1 до жилого дома № 2 (ТП № 112) в п. Белый Ю	КЛ-0,4 кВ жилой дом № 1 - жилой дом № 2 (ТП № 112) в п. Белый Ю	1986	ПЭС	Печорский район электрических сетей
1322	1322	12.5.2.00014218	КЛ 0,4 кВ от КНС до здания котельной (ТП № 112) в п. Белый Ю	КЛ-0,4 кВ КНС - здание котельной (ТП № 112) в п. Белый Ю	1990	ПЭС	Печорский район электрических сетей
1323	1323	12.5.2.00014219	КЛ 0,4 кВ от КНС до здания котельной (ТП № 112) в п. Белый Ю	КЛ-0,4 кВ КНС - здание котельной (ТП № 112) в п. Белый Ю	1990	ПЭС	Печорский район электрических сетей
1324	1324	12.5.2.00014254	КЛ 0,4кВ от ТП 10/0,4 кВ № 8 до д.2 по ул. Спортивной в г.Печора	КЛ-0,4кВ ТП № 8 - д.2 ,ул. Спортивная, г.Печора	1995	ПЭС	Печорский район электрических сетей
1325	1325	12.5.2.00014260	КЛ 0,4кВ от ТП 10/0,4 кВ №73А до РПБ в г.Печора	КЛ-0,4кВ ТП №73А - РПБ , г.Печора	1989	ПЭС	Печорский район электрических сетей
1326	1326	12.5.2.00014264	2 КЛ 0,4кВ от ТП-112 до Водозабора в г.Печора	2 КЛ-0,4кВ ТП-112 - Водозабор, в г.Печора	1985	ПЭС	Печорский район электрических сетей

1	2	3	4	5	6	7	8
1327	1327	12.5.2.00014265	КЛ 0,4кВ от ТП-112 до Водозабора в г.Печора	КЛ-0,4кВ ТП-112 - Водозабор, в г.Печора	1985	ПЭС	Печорский район электрических сетей
1328	1328	12.5.2.00014266	КЛ 0,4 кВ от ТП-112 до водозабора в п. Белый Ю	КЛ-0,4 кВ ТП-112 - водозабора в п. Белый Ю	1985	ПЭС	Печорский район электрических сетей
1329	1329	12.5.2.00014267	КЛ 0,4 кВ от ТП-112 до Жилого дома № 1 в п. Белый Ю	КЛ-0,4 кВ ТП-112 - Жилой дом № 1 в п. Белый Ю	1984	ПЭС	Печорский район электрических сетей
1330	1330	12.5.2.00014268	КЛ 0,4 кВ от ТП-112 до Жилого дома № 1 в п. Белый Ю	КЛ-0,4 кВ ТП-112 - Жилой дом № 1 в п. Белый Ю	1984	ПЭС	Печорский район электрических сетей
1331	1331	12.5.2.00014269	КЛ 0,4 кВ от ТП-112 до Жилого дома № 3 в п. Белый Ю	КЛ-0,4 кВ ТП-112 - Жилой дом № 3 в п. Белый Ю	1992	ПЭС	Печорский район электрических сетей
1332	1332	12.5.2.00014270	КЛ 0,4 кВ от ТП-112 до Жилого дома № 3 в п. Белый Ю	КЛ-0,4 кВ ТП-112 - Жилой дом № 3 в п. Белый Ю	1992	ПЭС	Печорский район электрических сетей
1333	1333	12.5.2.00014271	КЛ 0,4 кВ от ТП-112 до котельной в п. Белый Ю	КЛ-0,4 кВ ТП-112 - котельная в п. Белый Ю	1985	ПЭС	Печорский район электрических сетей
1334	1334	12.5.2.00014272	КЛ 0,4 кВ от ТП-112 до котельной в п. Белый Ю	КЛ-0,4 кВ ТП-112 - котельная в п. Белый Ю	1985	ПЭС	Печорский район электрических сетей
1335	1335	12.5.2.00014273	КЛ 0,4 кВ от ТП-112 до очистных сооружений в п. Белый Ю	КЛ-0,4 кВ ТП-112 - очистные сооружения в п. Белый Ю	1990	ПЭС	Печорский район электрических сетей
1336	1336	12.5.2.00014274	2КЛ 0,4кВ от ТП 10/0,4 кВ №29 с центром питания от ПС 35/10кВ "Западная" до детсада в г. Усинске	2КЛ-0,4кВ ТП №29 - детсад г. Усинск	1988	ПЭС	Усинский район электрических сетей
1337	1337	12.5.2.00014275	КЛ 0,4кВ от ТП-49 до котельной в п. Путеец	КЛ-0,4кВ ТП-49 - насосная в п. Путеец	1983	ПЭС	Печорский район электрических сетей
1338	1338	12.5.2.00014276	КЛ 0,4кВ от ТП-49 до насосной в п. Путеец	КЛ-0,4кВ ТП-49 - насосная в п. Путеец	1990	ПЭС	Печорский район электрических сетей
1339	1339	12.5.2.00014277	2КЛ 0,4 кВ от ТП 10/0,4 кВ № 3 с центром питания от ПС 35/10кВ "Западная" до д. 11а по ул. Парковая (общежитие №2) в г. Усинске	2 КЛ- 0,4 кВ ТП № 3 - д.11а, ул. Парковая, (общежитие №2) в г. Усинск	1987	ПЭС	Усинский район электрических сетей
1340	1340	12.5.2.00014278	4КЛ 0,4 кВ от ТП 10/0,4 кВ № 9 с центром питания от ПС 35/10кВ "Западная" до д.10 по ул. 60 лет Октября (общежитие № 5) в г. Усинске	4 КЛ- 0,4 кВ ТП № 9 - д.10 ул. 60 лет Октября, (общежитие №5) г. Усинск	1987	ПЭС	Усинский район электрических сетей
1341	1341	12.5.2.00014279	4КЛ 0,4кВ от ТП 10/0,4 кВ №25 с центром питания от ПС 35/10кВ "Западная" до главного корпуса больницы в г. Усинске	4 КЛ-0,4 кВ ТП №25 - главный корпус больницы г. Усинск	1980	ПЭС	Усинский район электрических сетей
1342	1342	12.5.2.00014280	2КЛ 0,4кВ от ТП 10/0,4 кВ №25 с центром питания от ПС 35/10кВ "Западная" до акушерского корпуса больницы в г. Усинске	2КЛ-0,4кВ ТП №25 - акушерский корпус больницы в г. Усинск	1980	ПЭС	Усинский район электрических сетей

1	2	3	4	5	6	7	8
1343	1343	12.5.2.00014281	2КЛ 0,4кВ от ТП 10/0,4 кВ №25 с центром питания от ПС 35/10кВ "Западная" до корпуса поликлиники больницы в г. Усинске	2КЛ-0,4кВ ТП №25 - корпус поликлиника г. Усинск	1980	ПЭС	Усинский район электрических сетей
1344	1344	12.5.2.00014282	2КЛ 0,4кВ от ТП 10/0,4 кВ №26 с центром питания от ПС 35/10кВ "Западная" до д.15 по ул. Лесная в г. Усинске	2КЛ-0,4кВ ТП №26 - д.15, ул. Лесная, г. Усинск	1980	ПЭС	Усинский район электрических сетей
1345	1345	12.5.2.00014283	2КЛ 0,4кВ от ТП 10/0,4 кВ №26 с центром питания от ПС 35/10кВ "Западная" до д.9, 11 по ул. Лесная в г. Усинске	2КЛ-0,4кВ ТП №26 - д.9, д.11, ул. Лесная, г. Усинск	1988	ПЭС	Усинский район электрических сетей
1346	1346	12.5.2.00014284	2КЛ 0,4кВ от ТП 10/0,4 кВ №32 с центром питания от ПС 35/10кВ "Западная" до д. 36 по ул. Нефтяников в г. Усинске	2КЛ-0,4кВ ТП №32 - д. 36, ул. Нефтяников, г. Усинск	1988	ПЭС	Усинский район электрических сетей
1347	1347	12.5.2.00014285	2КЛ 0,4кВ от ТП 10/0,4 кВ №44 с центром питания от ПС 35/10кВ "Промбаза" до д.27 по ул. Молодежная	2КЛ-0,4кВ ТП №44 - д.27, ул. Молодежная, г. Усинск	1982	ПЭС	Усинский район электрических сетей
1348	1348	12.5.2.00014286	2КЛ 0,4кВ от ТП №36 с центром питания от ПС 35/10кВ "Западная" до "Открытой (сменной) образовательной школы в г. Усинске	2КЛ 0,4кВ ТП №36 - Открытая вечерняя школа г. Усинск	1992	ПЭС	Усинский район электрических сетей
1349	1349	12.5.2.00014287	КЛ 0,4кВ от ТП 10/0,4 кВ №16 до дома быта, ул. Островского в г. Печора	КЛ-0,4кВ ТП №16 - дом быта, ул. Островского в г. Печора	1981	ПЭС	Печорский район электрических сетей
1350	1350	12.5.2.00014288	КЛ 0,4кВ от ТП 10/0,4 кВ №16 до дома быта, ул. Островского в г. Печора	КЛ-0,4кВ ТП №16 - дом быта, ул. Островского в г. Печора	1981	ПЭС	Печорский район электрических сетей
1351	1351	12.5.2.00014289	КЛ 0,4кВ от ТП 10/0,4 кВ №37 с центром питания от ПС 35/10кВ "Западная" до д. 24а по ул. Комсомольская в г. Усинске	КЛ-0,4кВ "ТП №37 - д.24а, ул. Комсомольская, г. Усинск	1989	ПЭС	Усинский район электрических сетей
1352	1352	12.5.2.00014290	КЛ 0,4кВ от ТП 10/0,4 кВ №37 с центром питания от ПС 35/10кВ "Западная" до д. 24 по ул. Комсомольская (Пожарная часть) в г. Усинске	КЛ-0,4кВ ТП №37 - д. 24, ул. Комсомольская (Пожарная часть) г. Усинск	1989	ПЭС	Усинский район электрических сетей
1353	1353	12.5.2.00014291	2КЛ 0,4кВ от ТП 10/0,4 кВ №39 с центром питания от ПС 35/10кВ "Западная" до д.11 по ул. Ленина в г. Усинске	2КЛ-0,4кВ "ТП №39 - д. 11, ул. Ленина, в г. Усинск	1988	ПЭС	Усинский район электрических сетей
1354	1354	12.5.2.00014292	2КЛ 0,4кВ от ТП № 39 с центром питания от ПС 35/10кВ "Западная" до д.9/1 по ул. Ленина перемичка Ленина, 7а в г. Усинске	2КЛ -0,4кВ ТП № 39 - д.9/1, ул. Ленина, перемичка на д. 7а, ул. Ленина, г. Усинск	1988	ПЭС	Усинский район электрических сетей

1	2	3	4	5	6	7	8
1355	1355	12.5.2.00014293	2КЛ 0,4кВ от ТП 10/0,4 кВ №8 с центром питания от ПС 35/10кВ "Промбаза" до д.14/2 по ул. Строителей (молочная кухня) в г. Усинске	2КЛ-0,4кВ ТП №8 - д. 14/2, ул. Строителей, г. Усинск	1988	ПЭС	Усинский район электрических сетей
1356	1356	12.5.2.00014294	2КЛ 0,4кВ от ТП 10/0,4 кВ №40 с центром питания от ПС 35/10кВ "Западная" до блока №1 больница в г. Усинске	2КЛ-0,4кВ ТП №40 - блок №1 больница г. Усинск	1988	ПЭС	Усинский район электрических сетей
1357	1357	12.5.2.00014295	2КЛ 0,4кВ от ТП 10/0,4 кВ №40 с центром питания от ПС 35/10кВ "Западная" до блока №2 больница в г. Усинске	2КЛ-0,4кВ ТП №40 - блок №2 больница г. Усинск	1988	ПЭС	Усинский район электрических сетей
1358	1358	12.5.2.00014296	КЛ 0,4кВ от ТП 10/0,4 кВ №52 с центром питания от ПС 35/10кВ "Западная" до РЩ-1 Склады ОРСа в г. Усинске	КЛ-0,4кВ ТП №52 - РЩ-1 Склады ОРСа г. Усинск	1988	ПЭС	Усинский район электрических сетей
1359	1359	12.5.2.00014297	КЛ 0,4кВ от ТП 10/0,4 кВ №40 с центром питания от ПС 35/10кВ "Западная" до кислородная больницы в г. Усинске	КЛ-0,4кВ ТП №40 - кислородная больницы г. Усинск	1988	ПЭС	Усинский район электрических сетей
1360	1360	12.5.2.00014298	КЛ 0,4кВ от ТП 10/0,4 кВ №52 с центром питания от ПС 35/10кВ "Западная" до РЩ-2 Склады ОРСа в г. Усинске	КЛ-0,4кВ ТП №52 - РЩ-2 Склады ОРСа г. Усинск	1988	ПЭС	Усинский район электрических сетей
1361	1361	12.5.2.00014299	2КЛ 0,4кВ от ТП 10/0,4 кВ №19 до д. 2 по Молодежному бульвару в г. Печора	2КЛ-0,4кВ ТП №19 - д. 2 по Молодежному бульвару, г. Печора	2004	ПЭС	Печорский район электрических сетей
1362	1362	12.5.2.00014300	КЛ 0,4кВ от ТП 10/0,4 кВ №251 до д.12а по ул. 8 Марта в г.Печора	КЛ-0,4кВ ТП №251 - д.12а, ул. 8 Марта, г.Печора	2004	ПЭС	Печорский район электрических сетей
1363	1363	12.5.2.00014301	КЛ 0,4 кВ от ТП 10/0,4 кВ № 256 до ЦТП-16 в г. Печора	КЛ-0,4 кВ ТП № 256 - ЦТП-16, г. Печора	2003	ПЭС	Печорский район электрических сетей
1364	1364	12.5.2.00014302	2КЛ 0,4кВ от ТП 10/0,4 кВ №30 с центром питания от ПС 35/10кВ "Сельхозкомплекс" до д. 18 по ул. 60 лет Октября в г. Усинске	2КЛ-0,4кВ ТП №30 - д. 18, ул. 60 лет Октября, г. Усинск	1986	ПЭС	Усинский район электрических сетей
1365	1365	12.5.2.00014303	2КЛ 0,4кВ от ТП 10/0,4 кВ №34 с центром питания от ПС 35/10кВ "Западная" до д.13 по ул. Комсомольская в г. Усинске	КЛ-0,4кВ ТП №34 - д. 13, ул. Комсомольская, г. Усинск	1992	ПЭС	Усинский район электрических сетей
1366	1366	12.5.2.00014304	4КЛ 0,4кВ от ТП 10/0,4 кВ № 14 с центром питания от ПС 35/10кВ "Сельхозкомплекс" до д.1 по ул. Пионерская в г. Усинске	4 КЛ-0,4 кВ ТП № 14 - д. 1, ул. Пионерская, г. Усинск	1989	ПЭС	Усинский район электрических сетей
1367	1367	12.5.2.00014305	КЛ 0,4кВ от ТП 10/0,4 кВ №40 с центром питания от ПС 35/10кВ "Западная" до гаража больницы в г. Усинске	КЛ-0,4кВ ТП №40 - гараж больницы г. Усинск	1988	ПЭС	Усинский район электрических сетей

1	2	3	4	5	6	7	8
1368	1368	12.5.2.00014306	2КЛ 0,4кВ от ТП 10/0,4 кВ №19 с центром питания от ПС 35/10кВ "Западная" до д.42 по ул. Нефтяников в г. Усинске	2КЛ-0,4кВ ТП №19 - д.42, ул. Нефтяников, г. Усинск	1995	ПЭС	Усинский район электрических сетей
1369	1369	12.5.2.00014307	КЛ 0,4 кВ от ТП 10/0,4 кВ № 74 до Теплового пункта по Печорскому пр-ту д. 73 в г. Печора	КЛ-0,4 кВ ТП № 74 - Тепловой пункт по Печорскому пр-ту д. 73 в г. Печора	2003	ПЭС	Печорский район электрических сетей
1370	1370	12.5.2.00014308	КЛ 0,4кВ от ТП 10/0,4 кВ № 94 до д.34 по ул.Островского в г.Печора (с шкафом ШМР)	КЛ-0,4кВ - ТП № 94 - д.34, ул.Островского, г.Печора (с шкафом ШМР)	2004	ПЭС	Печорский район электрических сетей
1371	1371	12.5.2.00014309	КЛ 0,4 кВ от ВРУ-1 до ВРУ-2 дома 1 по ул. Путейская (ТП № 128)	КЛ-0,4 кВ ВРУ-1 - ВРУ-2 дом 1 по ул. Путейская (ТП № 128)	1997	ПЭС	Печорский район электрических сетей
1372	1372	12.5.2.00014311	КЛ 0,4 кВ от ТП 10/0,4 кВ № 105 до ресторана "Парма" в г. Печора	КЛ-0,4 кВ ТП № 105 - ресторан "Парма" в г. Печора	1983	ПЭС	Печорский район электрических сетей
1373	1373	12.5.2.00014312	КЛ 0,4кВ от опоры 2\1 фидер "Сплав" ВЛ-0,4 ТП132 до ЦТП-12 в г. Печора	КЛ-0,4кВ опора 2\1 фидер "Сплав" ВЛ-0,4 ТП132 - ЦТП-12 в г. Печора	1994	ПЭС	Печорский район электрических сетей
1374	1374	12.5.2.00014313	КЛ 0,4кВ от опоры 3 ВЛ-0,4кВ ф.Поселок ТП-10 до жилого дома по ул. Чехова	КЛ-0,4кВ опора 3 ВЛ-0,4кВ ф.Поселок ТП-10 - жилой дом по ул. Чехова	1997	ПЭС	Печорский район электрических сетей
1375	1375	12.5.2.00014315	КЛ 0,4кВ от ВЛ-0,4кВ ТП 10/0,4 кВ № 18 до дома по Молодежному бульвару	КЛ-0,4кВ ВЛ-0,4кВ ТП № 18 - дом по Молодежному бульвару	1990	ПЭС	Печорский район электрических сетей
1376	1376	12.5.2.00014317	2 КЛ 0,4 кВ от д. 102/2 до д.102/1 по Печорскому пр-ту (ТП № 127) в г. Печора	2 КЛ-0,4 кВ д. 102/2 - д.102/1 по Печорскому пр-ту (ТП № 127) в г. Печора	1999	ПЭС	Печорский район электрических сетей
1377	1377	12.5.2.00014319	КЛ 0,4кВ от опоры 32 ВЛ-0,4кВ фидер "Кафе" ТП-253	КЛ-0,4кВ опора 32 ВЛ-0,4кВ фидер "Кафе" ТП-253	1994	ПЭС	Печорский район электрических сетей
1378	1378	12.5.2.00014323	КЛ 0,4кВ от ТП 10/0,4 кВ №7 до Хирургического корпуса блок А г. Печора	КЛ-0,4кВ ТП №7 - Хирургический корпус блок А г. Печора	1991	ПЭС	Печорский район электрических сетей
1379	1379	12.5.2.00014324	КЛ 0,4кВ от ТП-132 до д. 7 подъезд 2 по ул. Русанова г. Печора	КЛ-0,4кВ ТП-132 - д. 7 по ул. Русанова г. Печора	1991	ПЭС	Печорский район электрических сетей
1380	1380	12.5.2.00014325	4КЛ 0,4кВ от ТП 10/0,4 кВ №14 с центром питания от ПС 35/10кВ "Сельхозкомплекс" до д.8 по ул. Молодежная в г. Усинске	4 КЛ-0,4 кВ от ТП №14 - д. 8, ул. Молодежная , г. Усинск	1980	ПЭС	Усинский район электрических сетей
1381	1381	12.5.2.00014326	2 КЛ 0,4кВ от ТП-18 до д.37а по ул.Гагарина в г.Печора	2 КЛ-0,4кВ ТП-18 - д.37а, ул.Гагарина, г.Печора	1996	ПЭС	Печорский район электрических сетей
1382	1382	12.5.2.00014327	КЛ 0,4кВ от ТП-257 до д.5а по ул.Строительной в г.Печора	КЛ-0,4кВ ТП-257 - д.5а, ул.Строительная, г.Печора	1998	ПЭС	Печорский район электрических сетей
1383	1383	12.5.2.00014328	КЛ 0,4кВ от ТП-257 до д.5а по ул.Строительной в г.Печора	КЛ-0,4кВ ТП-257 - д.5а, ул.Строительная, г.Печора	1998	ПЭС	Печорский район электрических сетей

1	2	3	4	5	6	7	8
1384	1384	12.5.2.00014329	КЛ 0,4 кВ от ТП 10/0,4 кВ № 3 до Гаража АТП ул. Портовая г. Печора	КЛ-0,4 кВ ТП № 3 - Гараж АТП ул. Портовая г. Печора	1988	ПЭС	Печорский район электрических сетей
1385	1385	12.5.2.00014333	КЛ 0,4 кВ (ТП № 21) от ВРУ-0,4 кВ Ресторана "Печора" до д. 21 по ул. Ленинградская г. Печора	КЛ-0,4 кВ (ТП № 21) ВРУ-0,4 кВ Ресторана "Печора" - д. 21 по ул. Ленинградская г. Печора	1986	ПЭС	Печорский район электрических сетей
1386	1386	12.5.2.00014334	2КЛ 0,4кВ от ТП 10/0,4 кВ № 101 до детсада"Рябинушка" в г. Печора	2КЛ-0,4КВ ТП № 101 - детсада"Рябинушка" в г. Печора	1983	ПЭС	Печорский район электрических сетей
1387	1387	12.5.2.00014335	КЛ 0,4кВ от ввода 1 до ввода 2 д. 21 по ул. Ленина (ТП № 101) в г. Печора	КЛ-0,4КВ ввода 1 - ввод 2 д. 21 по ул. Ленина (ТП № 101) в г. Печора	1983	ПЭС	Печорский район электрических сетей
1388	1388	12.5.2.00014336	КЛ 0,4кВ от ТП 10/0,4 кВ № 101 до д. 21 по ул. Ленина (ввод 1) в г. Печора	КЛ-0,4КВ ТП № 101 - д. 21 по ул. Ленина (ввод 1) в г. Печора	1983	ПЭС	Печорский район электрических сетей
1389	1389	12.5.2.00014337	КЛ 0,4кВ от ТП 10/0,4 кВ № 101 до д. 21 по ул. Ленина (ввод 2) в г. Печора	КЛ-0,4КВ ТП № 101 - д. 21 по ул. Ленина (ввод 2) в г. Печора	1983	ПЭС	Печорский район электрических сетей
1390	1390	12.5.2.00014338	2КЛ 0,4 кВ ТП 10/0,4 кВ № 101 до д. 12/1 по ул. Строительная в г. Печора	2КЛ-0,4 кВ ТП № 101 - д. 12/1 по ул. Строительная в г. Печора	1983	ПЭС	Печорский район электрических сетей
1391	1391	12.5.2.00014339	2КЛ 0,4 кВ ТП 10/0,4 кВ № 101 до д. 12/2 по ул. Строительная в г. Печора	2КЛ-0,4 кВ ТП № 101 - д. 12/2 по ул. Строительная в г. Печора	1983	ПЭС	Печорский район электрических сетей
1392	1392	12.5.2.00014340	2КЛ 0,4 кВ ТП 10/0,4 кВ № 101 до д. 19 по ул. Строительная в г. Печора	2КЛ-0,4 кВ ТП № 101 - д. 19 по ул. Строительная в г. Печора	1983	ПЭС	Печорский район электрических сетей
1393	1393	12.5.2.00014341	4КЛ 0,4кВ ТП 10/0,4 кВ № 101- ЦТП № 1 по ул. Строительная в г. Печора	4 КЛ-0,4 кВ ТП № 101- ЦТП № 1 по ул. Строительная в г. Печора	1983	ПЭС	Печорский район электрических сетей
1394	1394	12.5.2.00014342	КЛ 0,4кВ от ТП 10/0,4 кВ № 4 до д. 45/9 по Печорскому пр-ту	КЛ-0,4КВ ТП № 4 - д. 45/9 по Печорскому пр-ту	1961	ПЭС	Печорский район электрических сетей
1395	1395	12.5.2.00014343	2КЛ 0,4кВ от ТП 10/0,4 кВ № 4 до д. 41 по Печорскому пр-ту	2КЛ-0,4КВ ТП № 4 - д. 41 по Печорскому пр-ту	1970	ПЭС	Печорский район электрических сетей
1396	1396	12.5.2.00014344	КЛ 0,4кВ от д. 57 до д.59 по ул.Социалистической в г.Печора	КЛ-0,4кВ д. 57 - д.59, ул.Социалистической, г.Печора	1974	ПЭС	Печорский район электрических сетей
1397	1397	12.5.2.00014345	КЛ 0,4кВ от ТП 10/0,4 кВ N 266 до д.29 по ул.Железнодорожная в г. Печора	КЛ-0,4кВ ТП N 266 - д.29 , ул.Железнодорожная , г. Печора	1981	ПЭС	Печорский район электрических сетей
1398	1398	12.5.2.00014346	КЛ 0,4кВ от ТП 10/0,4 кВ N 266 до д.31 по ул. Железнодорожная, г. Печора	КЛ-0,4кВ ТП N 266 - д.31 , ул. Железнодорожная, г. Печора	1981	ПЭС	Печорский район электрических сетей
1399	1399	12.5.2.00014347	2 КЛ 0,4кВ от ТП 10/0,4 кВ № 129до д.88 по ул.СОЦИАЛИСТИЧЕСКАЯ в г. Печора	2 КЛ-0,4кВ ТП № 129- д.88 , ул.СОЦИАЛИСТИЧЕСКАЯ , г. Печора	1988	ПЭС	Печорский район электрических сетей
1400	1400	12.5.2.00014348	КЛ 0,4кВ от ТП 10/0,4 кВ N15 до РСУ, Транспортный пр-зд в г. Печора	КЛ-0,4кВ ТП N15 - РСУ, г. Печора	1989	ПЭС	Печорский район электрических сетей

1	2	3	4	5	6	7	8
1401	1401	12.5.2.00014349	2 Кл 0,4кВ от ТП 10/0,4 кВ № 16 до БАЗЫ ГАЗОВОГО ХОЗЯЙСТВА в г.Печора	2 Кл-0,4кВ ТП № 16 - БАЗА ГАЗОВОГО ХОЗЯЙСТВА , г.Печора	1988	ПЭС	Печорский район электрических сетей
1402	1402	12.5.2.00014350	Кл 0,4кВ ТП 10/0,4 кВ N17 до д.60 по ул.Социалистической в г.Печора	Кл-0,4кВ ТП N17 - д.60, ул.Социалистическая, г.Печора	1976	ПЭС	Печорский район электрических сетей
1403	1403	12.5.2.00014351	Кл 0,4 кВ от ТП 10/0,4 кВ №18 до вводно-распределительного устройства 0,4 кВ по ул. Социалистическая, д. 58, кабель 1 в г. Печора с центром питания от яч. 5 ПС 110/10 кВ «Западная»	Кл-0,4 кВ ТП №18 – ВРУ-0,4 кВ ул. Социалистическая, д. 58, к 1 г. Печора	1986	ПЭС	Печорский район электрических сетей
1404	1404	12.5.2.00014352	Кл 0,4 кВ от ТП 10/0,4 кВ № 256 до д. 23 по ул. Строительная г. Печора	Кл-0,4 кВ ТП № 256 - д. 23, ул. Строительная ,г. Печора	1987	ПЭС	Печорский район электрических сетей
1405	1405	12.5.2.00014353	2 Кл 0,4кВ от ТП 10/0,4 кВ N32 до д.9 по ул. ГАГАРИНА г. Печора	2 Кл-0,4кВ ТП N32 - д.9 , ул.Гагарина, г. Печора	1987	ПЭС	Печорский район электрических сетей
1406	1406	12.5.2.00014354	Кл 0,4кВ от ТП 10/0,4 кВ N42 до ДЕТСАДА СОЛНЫШКО г. Печора	Кл-0,4кВ ТП N42 - детский сад "Солнышко", г. Печора	1989	ПЭС	Печорский район электрических сетей
1407	1407	12.5.2.00014355	Кл 0,4кВ от ТП 10/0,4 кВ N44 до АКУШЕРСКОГО КОРПУСА г.Печора	Кл-0,4кВ ТП N44 - АКУШЕРСКИЙ КОРПУС, г.Печора	1982	ПЭС	Печорский район электрических сетей
1408	1408	12.5.2.00014365	Кл 0,4кВ от ТП 10/0,4 кВ №7 до Хирургического корп.блок А В-2 Б.Водников г. Печора	Кл-0,4кВ ТП №7 - Хирургический корп.блок А В-2 Б.Водников г. Печора	1991	ПЭС	Печорский район электрических сетей
1409	1409	12.5.2.00014367	2Кл 0,4кВ от ТП 10/0,4 кВ №60 с центром питания от ПС 35/10кВ "Промбаза" до д.3 по ул. Ленина в г. Усинске	2Кл-0,4кВ ТП №60 - д. 3, ул. Ленина г. Усинск	1993	ПЭС	Усинский район электрических сетей
1410	1410	12.5.2.00014368	2Кл 0,4кВ от ТП 10/0,4 кВ №1 с центром питания от ПС 35/10кВ "Западная" до д.3 по ул. Парковая в г. Усинске	2Кл-0,4кВ ТП №1 - д.3, ул. Парковая, г. Усинск	1992	ПЭС	Усинский район электрических сетей
1411	1411	12.5.2.00014369	2Кл 0,4кВ от ТП 10/0,4 кВ №10 с центром питания от ПС 35/10кВ "Западная" до Спорт комплекса в г. Усинске	2Кл-0,4кВ ТП №10 - КСК г. Усинск	1980	ПЭС	Усинский район электрических сетей
1412	1412	12.5.2.00014370	2Кл 0,4кВ от ТП 10/0,4 кВ №10 с центром питания от ПС 35/10кВ "Западная" до д.4/1 по ул. ул.60лет Октября в г. Усинске	2Кл-0,4кВ ТП №10 - д. 4/1, ул.60лет Октября, г. Усинск	1984	ПЭС	Усинский район электрических сетей
1413	1413	12.5.2.00014371	2Кл 0,4кВ от ТП 10/0,4 кВ №13 с центром питания от ПС 35/10кВ "Сельхозкомплекс" до д.3 по ул. Пионерская в г. Усинске	2Кл-0,4кВ ТП №13 - д. 3, ул. Пионерская, г. Усинск	1989	ПЭС	Усинский район электрических сетей
1414	1414	12.5.2.00014372	Кл 0,4кВ от ТП 10/0,4 кВ № 14 до д. 84 по Печорскому пр-ту (лицей)	Кл-0,4кВ ТП № 14 - д. 84 по Печорскому пр-ту (лицей)	1978	ПЭС	Печорский район электрических сетей

1	2	3	4	5	6	7	8
1415	1415	12.5.2.00014373	4КЛ 0,4кВ от ТП 10/0,4 кВ №15 с центром питания от ПС 35/10кВ "Сельхозкомплекс" до Школы №4 в г. Усинске	4 КЛ-0,4 кВ ТП №15 - Школа №4 г. Усинск	1983	ПЭС	Усинский район электрических сетей
1416	1416	12.5.2.00014374	3КЛ 0,4кВ от ТП 10/0,4 кВ №16 с центром питания от ПС 35/10кВ "Сельхозкомплекс" до д.16 по ул. Молодежная в г. Усинске	3КЛ-0,4кВ ТП №16 - д. 16, ул. Молодежная, г. Усинск	1991	ПЭС	Усинский район электрических сетей
1417	1417	12.5.2.00014375	4КЛ 0,4 кВ от ТП № 9 с центром питания от ПС 35/10кВ "Западная" до д.12/1 по ул. 60 лет Октября (общезитие 10) в г. Усинске	4 КЛ-0,4 кВ ТП № 9 - д.12/1, ул. 60 лет Октября в г. Усинск	1986	ПЭС	Усинский район электрических сетей
1418	1418	12.5.2.00014376	КЛ 0,4кВ от ТП-224 до опоры № 1 ВЛ-0,4кВ фидер Д	КЛ-0,4кВ ТП-224 - опора № 1 ВЛ-0,4кВ фидер Д	1995	ПЭС	Печорский район электрических сетей
1419	1419	12.5.2.00014377	2КЛ 0,4кВ от ТП 10/0,4 кВ №23 с центром питания от ПС 35/10кВ "Западная" до д.32 по ул. Нефтяников в г. Усинске	2КЛ-0,4кВ ТП №23 - д.32, ул. Нефтяников, г. Усинск	1992	ПЭС	Усинский район электрических сетей
1420	1420	12.5.2.00014378	2КЛ 0,4кВ от ТП 10/0,4 кВ №23 с центром питания от ПС 35/10кВ "Западная" до д.18а по ул. Красноярский проезд в г. Усинске	2КЛ-0,4кВ ТП №23 - д. 18а, ул. Красноярский проезд, г. Усинск	1990	ПЭС	Усинский район электрических сетей
1421	1421	12.5.2.00014379	2КЛ 0,4кВ от ТП 10/0,4 кВ №23 с центром питания от ПС 35/10кВ "Западная" до д.32 по ул. Нефтяников (офис Радуга) в г. Усинске	2КЛ-0,4кВ ТП №23 - д.32, ул. Нефтяников, - офис Радуга в г. Усинск	1992	ПЭС	Усинский район электрических сетей
1422	1422	12.5.2.00014380	2 КЛ 0,4кВ от ТП-251 до д.24 по ул.Первомайской в г.Печора	2 КЛ-0,4кВ ТП-251 - д.24 , ул.ПЕРВОМАЙСКАЯ , г.Печора	1990	ПЭС	Печорский район электрических сетей
1423	1423	12.5.2.00014381	2 КЛ 0,4кВ от ТП 10/0,4 кВ №26 с центром питания от ПС 35/10кВ "Западная" до д. 8, 12 по ул. Чернова в г. Усинске	2КЛ-0,4кВ ТП №26- д. 8, 12, ул. Чернова г. Усинск	1992	ПЭС	Усинский район электрических сетей
1424	1424	12.5.2.00014382	2КЛ 0,4кВ от ТП 10/0,4 кВ №29 с центром питания от ПС 35/10кВ "Западная" до Узла связи в г. Усинске	2КЛ-0,4кВ ТП №29 - Узел связи в г. Усинск	1992	ПЭС	Усинский район электрических сетей
1425	1425	12.5.2.00014383	2КЛ 0,4кВ от ТП 10/0,4 кВ №33 с центром питания от ПС 35/10кВ "Западная" до д.11 по ул. Комсомольская в г. Усинске	2КЛ-0,4кВ ТП №33 - д.11, ул. Комсомольская, г. Усинск	1987	ПЭС	Усинский район электрических сетей
1426	1426	12.5.2.00014384	2КЛ 0,4кВ от ТП 10/0,4 кВ №39 с центром питания от ПС 35/10кВ "Западная" до д.6 по ул. Приполярная в г. Усинске	2КЛ-0,4кВ ТП №39 - д. 6, ул. Приполярная, г. Усинск	1993	ПЭС	Усинский район электрических сетей

1	2	3	4	5	6	7	8
1427	1427	12.5.2.00014385	2КЛ 0,4кВ от ТП 10/0,4 кВ №4 с центром питания от ПС 35/10кВ "Западная" до магазина Лимон в г. Усинске	2КЛ-0,4кВ ТП №4 - магазин Лимон в г. Усинск	1983	ПЭС	Усинский район электрических сетей
1428	1428	12.5.2.00014386	2КЛ 0,4кВ от ТП 10/0,4 кВ №4 с центром питания от ПС 35/10кВ "Западная" до д.9 по ул. Строителей в г. Усинске	2КЛ-0,4кВ ТП №4 - д. 9, ул. Строителей, г. Усинск	1979	ПЭС	Усинский район электрических сетей
1429	1429	12.5.2.00014387	2КЛ 0,4кВ от ТП 10/0,4 кВ №42 с центром питания от ПС 35/10кВ "Сельхозкомплекс" до детсада № 24 в г. Усинске	2КЛ-0,4кВ ТП №42 - детсад №24 г. Усинск	1990	ПЭС	Усинский район электрических сетей
1430	1430	12.5.2.00014388	2КЛ 0,4кВ от ТП 10/0,4 кВ №42 с центром питания от ПС 35/10кВ "Сельхозкомплекс" до д.24 по ул. Молодежная в г. Усинске	2КЛ-0,4кВ ТП №42 - д.24, ул. Молодежная, г. Усинск	1992	ПЭС	Усинский район электрических сетей
1431	1431	12.5.2.00014389	2КЛ 0,4кВ от ТП 10/0,4 кВ №12 с центром питания от ПС 35/10кВ "Сельхозкомплекс" до д.25 по ул. Молодежная в г. Усинске	2КЛ-0,4кВ ТП №12 - д. 25, ул. Молодежная, г. Усинск	1993	ПЭС	Усинский район электрических сетей
1432	1432	12.5.2.00014390	3 КЛ 0,4кВ от ТП-44 до д.1а по ул. Социалистическая в г. Печора	3 КЛ-0,4кВ ТП-44 - д.1а , ул. Социалистическая , г. Печора	1978	ПЭС	Печорский район электрических сетей
1433	1433	12.5.2.00014391	2КЛ 0,4кВ от ТП 10/0,4 кВ № 4 с центром питания от ПС 35/10кВ "Западная" до д.1а по ул. 60 лет Октября в г. Усинске	2 КЛ-0,4кВ ТП № 4 - д. 1а, ул. 60 лет Октября, г. Усинск	1979	ПЭС	Усинский район электрических сетей
1434	1434	12.5.2.00014392	2 КЛ 0,4 кВ от ТП № 4 с центром питания от ПС 35/10кВ "Западная" до д.3 по ул. 60 лет Октября в г. Усинске	2 КЛ 0,4 кВ ТП № 4 - д. 3, ул. 60 лет Октября, г. Усинск	1979	ПЭС	Усинский район электрических сетей
1435	1435	12.5.2.00014393	КЛ 0,4 кВ от ТП № 51 с центром питания от ПС 35/10кВ "Западная" до РЩ-0,4 кВ склады № 1-3 в г. Усинске	КЛ 0,4 кВ ТП № 51-РЩ-0,4кВ склады № 1-3 г. Усинск	1978	ПЭС	Усинский район электрических сетей
1436	1436	12.5.2.00014394	2КЛ 0,4 кВ от ТП № 44 с центром питания от ПС 35/10кВ "Промбаза" до д.21 по ул. Воркутинская в г. Усинске	2 КЛ 0,4 кВ ТП № 44 - д. 21, ул. Воркутинская, г. Усинск	1979	ПЭС	Усинский район электрических сетей
1437	1437	12.5.2.00014395	2 КЛ 0,4 кВ от ТП № 1 с центром питания от ПС 35/10кВ "Западная" до д.7а по ул. Парковая (общежитие 1) в г. Усинске	2 КЛ 0,4 кВ ТП № 1 - д. 7а, ул. Парковая г. Усинск	1985	ПЭС	Усинский район электрических сетей
1438	1438	12.5.2.00014396	КЛ 0,4кВ от ТП-86 до д. 7 по ул. Русанова в г. Печора	КЛ-0,4кВ ТП-86 - д. 7 , ул. Русанова, г. Печора	1988	ПЭС	Печорский район электрических сетей
1439	1439	12.5.2.00014397	2 КЛ 0,4кВ от ТП 10/0,4 кВ № 102 до д.14 по ул.Строительной в г.Печора	2 КЛ-0,4кВ ТП № 102 - д.14 , ул.СТРОИТЕЛЬНАЯ , в г.Печора	1983	ПЭС	Печорский район электрических сетей

1	2	3	4	5	6	7	8
1440	1440	12.5.2.00014398	3 КЛ 0,4кВ от ТП 10/0,4 кВ № 102 до д.14/1 по ул.Строительной В г. Печора	3 КЛ-0,4кВ ТП № 102 - д.14/1, ул.СТРОИТЕЛЬНАЯ, г. Печора	1983	ПЭС	Печорский район электрических сетей
1441	1441	12.5.2.00014399	2 КЛ 0,4кВ от ТП 10/0,4 кВ № 102 до д. 14/2 по ул.Строительной в г. Печора	2 КЛ-0,4кВ ТП № 102 - д. 14/2, ул. СТРОИТЕЛЬНАЯ, г. Печора	1983	ПЭС	Печорский район электрических сетей
1442	1442	12.5.2.00014400	2 КЛ 0,4кВ от ТП 10/0,4 кВ № 102 до д.14/3 по ул.Строительной в г. Печора	2 КЛ-0,4кВ ТП № 102 - д.14/3, ул.СТРОИТЕЛЬНАЯ, г. Печора	1983	ПЭС	Печорский район электрических сетей
1443	1443	12.5.2.00014401	2 КЛ 0,4кВ от ТП 10/0,4 кВ № 102 до д. 16/1 по ул.Строительной в г.Печора	2 КЛ-0,4кВ ТП № 102 ,д. 16/1, ул.СТРОИТЕЛЬНАЯ, г.Печора	1983	ПЭС	Печорский район электрических сетей
1444	1444	12.5.2.00014402	2 КЛ 0,4 кВ от ТП 10/0,4 кВ № 103 до д. 29 по ул. Комсомольская (ввод № 1, ввод № 2, кабельная перемычка между вводами) г. Печора	2 КЛ-0,4 кВ ТП № 103 - д. 29 ул. Комсомольская (ввод № 1, ввод № 2, кабельная перемычка между вводами) г. Печора	1988	ПЭС	Печорский район электрических сетей
1445	1445	12.5.2.00014403	2 КЛ 0,4 кВ от ТП 10/0,4 кВ № 103 до д. 31 по ул. Комсомольская г. Печора	2 КЛ-0,4 кВ ТП № 103 - д. 31, ул. Комсомольская, г. Печора	1988	ПЭС	Печорский район электрических сетей
1446	1446	12.5.2.00014404	2 КЛ 0,4кВ от ТП 10/0,4 кВ № 104 до БАССЕЙНА ШКОЛЫ №10 в г. Печора	2 КЛ-0,4кВ ТП № 104 - БАССЕЙН ШКОЛЫ №10, г. Печора	1985	ПЭС	Печорский район электрических сетей
1447	1447	12.5.2.00014405	КЛ 0,4кВ от ТП 10/0,4 кВ № 104 до ГАРАЖА ШКОЛЫ №10 в г.Печора	КЛ-0,4кВ ТП № 104 - ГАРАЖ ШКОЛЫ №10, г.Печора	1985	ПЭС	Печорский район электрических сетей
1448	1448	12.5.2.00014406	КЛ 0,4кВ от ТП 10/0,4 кВ № 104 до ГАРАЖА ТЕПЛИЦЫ ШКОЛЫ №10 в г.Печора	КЛ-0,4кВ ТП № 104 - ГАРАЖ ТЕПЛИЦЫ ШКОЛЫ №10, г.Печора	1985	ПЭС	Печорский район электрических сетей
1449	1449	12.5.2.00014407	4 КЛ 0,4кВ от ТП 10/0,4 кВ № 104 до ШКОЛЫ № 10 в г.Печора	4 КЛ-0,4кВ ТП № 104 - ШКОЛЫ № 10, г.Печора	1985	ПЭС	Печорский район электрических сетей
1450	1450	12.5.2.00014408	2 КЛ 0,4кВ от ТП 10/0,4 кВ № 105 до д.23/1 по ул.Ленина в г. Печора	2 КЛ-0,4кВ ТП № 105 - д.23/1, ул.Ленина, г. Печора	1983	ПЭС	Печорский район электрических сетей
1451	1451	12.5.2.00014409	КЛ 0,4кВ от ТП 10/0,4 кВ № 105 до д.23 по ул.ЛЕНИНА (ввод-1) в г. Печора	КЛ-0,4кВ ТП № 105 - д.23, ул.ЛЕНИНА (ввод-1), г. Печора	1983	ПЭС	Печорский район электрических сетей
1452	1452	12.5.2.00014410	КЛ 0,4кВ от ТП 10/0,4 кВ № 105 до д.23 по ул.ЛЕНИНА (ввод-2) в г.Печора	КЛ-0,4кВ ТП № 105 - д.23, ул.ЛЕНИНА (ввод-2), г.Печора	1983	ПЭС	Печорский район электрических сетей
1453	1453	12.5.2.00014411	2КЛ 0,4кВ от ТП 10/0,4 кВ № 105 до подъезда 1 д.25 по ул.Ленина и до подъезда 2 д.25 по ул.Ленина в г.Печора	2КЛ-0,4кВ ТП № 105 - подъезд 1д.25 по ул.Ленина, подъезд 2 д.25, ул.Ленина, г.Печора	1986	ПЭС	Печорский район электрических сетей
1454	1454	12.5.2.00014412	2 КЛ 0,4кВ от ТП 10/0,4 кВ № N105 до д.27 по ул.ЛЕНИНА в г.Печора	2 КЛ-0,4кВ ТП № N105 - д.27, ул.ЛЕНИНА в г. Печора	1986	ПЭС	Печорский район электрических сетей
1455	1455	12.5.2.00014413	2 КЛ 0,4кВ от ТП 10/0,4 кВ № 105 до д.29 по ул.Ленина в г.Печора	2 КЛ-0,4кВ ТП № 105 - д.29, ул.Ленина, г.Печора	1986	ПЭС	Печорский район электрических сетей

1	2	3	4	5	6	7	8
1456	1456	12.5.2.00014414	2 КЛ 0,4кВ от ТП 10/0,4 кВ № 105 до д.31 по ул.Ленина и переемычка от 1 ко 2 подъезду д.31 по ул.Ленина в г.Печора	2 КЛ-0,4кВ ТП № 105 - д.31, ул.Ленина, переемычка 1 - 2 подъезд д.31, ул.Ленина, г.Печора	1988	ПЭС	Печорский район электрических сетей
1457	1457	12.5.2.00014415	КЛ 0,4кВ от ТП 10/0,4 кВ № 105 до ТОРГОВОГО ЦЕНТРА в г. Печора	КЛ-0,4кВ ТП № 105 - ТОРГОВЫЙ ЦЕНТР , г. Печора	1988	ПЭС	Печорский район электрических сетей
1458	1458	12.5.2.00014416	2 КЛ 0,4кВ от ТП 10/0,4 кВ № 106 до д.37 по ул.ПИОНЕРСКАЯ в г. Печора	2 КЛ-0,4кВ ТП № 106 - д.37 , ул.ПИОНЕРСКАЯ , г. Печора	1983	ПЭС	Печорский район электрических сетей
1459	1459	12.5.2.00014417	3 КЛ 0,4кВ от ТП 10/0,4 кВ № 106 до д.39 по ул.Пионерской в г.Печора	3 КЛ-0,4кВ ТП № 106 - д.39, ул.Пионерская, г.Печора	1986	ПЭС	Печорский район электрических сетей
1460	1460	12.5.2.00014418	КЛ 0,4кВ от ТП 10/0,4 кВ № 11 до д.52 по ул.СПОРТИВНАЯ в г. Печора	КЛ-0,4кВ ТП № 11 - д.52 , ул.СПОРТИВНАЯ , г. Печора	1986	ПЭС	Печорский район электрических сетей
1461	1461	12.5.2.00014419	2 КЛ 0,4кВ от ТП 10/0,4 кВ № 127 до д.114 по ПЕЧОРСКОМУ ПР. в г.Печора	2 КЛ-0,4кВ ТП № 127 - д.114 , ПЕЧОРСКИЙ ПР. г.Печора	1983	ПЭС	Печорский район электрических сетей
1462	1462	12.5.2.00014420	2 КЛ 0,4кВ от ТП 10/0,4 кВ № 134 до д.11 по ул.8 МАРТА в г. Печора	2 КЛ-0,4кВ ТП № 134 - д.11 , ул.8 МАРТА , г. Печора	1982	ПЭС	Печорский район электрических сетей
1463	1463	12.5.2.00014421	2 КЛ 0,4кВ от ТП 10/0,4 кВ № 134 до д.8 по ул.8 МАРТА в г. Печора	2 КЛ-0,4кВ ТП № 134 - д.8 , ул.8 МАРТА , г. Печора	1981	ПЭС	Печорский район электрических сетей
1464	1464	12.5.2.00014422	2 КЛ 0,4кВ от ТП 10/0,4 кВ № 138 до д.5 по ул. БУЛГАКОВА в г.Печора	2 КЛ-0,4кВ ТП № 138 - д.5 , ул. БУЛГАКОВА , г.Печора	1987	ПЭС	Печорский район электрических сетей
1465	1465	12.5.2.00014423	2 КЛ 0,4кВ от ТП 10/0,4 кВ № 138 до д.88 по ПЕЧОРСКОМУ ПР. в г. Печора	2 КЛ-0,4кВ ТП № 138 - д.88 , ПЕЧОРСКИЙ ПР. г. Печора	1990	ПЭС	Печорский район электрических сетей
1466	1466	12.5.2.00014424	4 КЛ 0,4кВ от ТП 10/0,4 кВ № 138 до д.90 по ПЕЧОРСКОМУ ПР. в г. Печора	4 КЛ-0,4 кВ ТП № 138 - д.90 , ПЕЧОРСКИЙ ПР. г. Печора	1986	ПЭС	Печорский район электрических сетей
1467	1467	12.5.2.00014425	3 КЛ 0,4 кВ от ТП 10/0,4 кВ № 138 до д.92 по Печорскому пр. в г. Печора	3 КЛ-0,4 кВ ТП № 138 - д.92 по Печорскому пр. в г. Печора	1986	ПЭС	Печорский район электрических сетей
1468	1468	12.5.2.00014426	2КЛ 0,4кВ от ТП 10/0,4 кВ № 148 до гаражей Дома творчества юных по ул. Булгаковой в г. Печора	2КЛ-0,4кВ ТП № 148 - гаражи Дома творчества юных, г. Печора	1987	ПЭС	Печорский район электрических сетей
1469	1469	12.5.2.00014427	2 КЛ 0,4кВ от ТП 10/0,4 кВ № 148 до ДОМА ТВОРЧЕСТВА ЮНЫХ в г.Печора	2 КЛ-0,4кВ ТП № 148 - ДОМ ТВОРЧЕСТВА ЮНЫХ , г.Печора	1987	ПЭС	Печорский район электрических сетей
1470	1470	12.5.2.00014428	2 КЛ 0,4кВ от ТП 10/0,4 кВ № 149 до ДЕТСАДА "КОРАБЛИК" в г.Печора	2 КЛ-0,4кВ ТП № 149 - ДЕТСАД "КОРАБЛИК" , г.Печора	1988	ПЭС	Печорский район электрических сетей
1471	1471	12.5.2.00014429	КЛ 0,4кВ от ТП 10/0,4 кВ № 14 до д.63 по ПЕЧОРСКОМУ ПР (АТС) в г. Печора	КЛ-0,4кВ ТП № 14 - д.63 , ПЕЧОРСКИЙ ПР (АТС) , г. Печора	1979	ПЭС	Печорский район электрических сетей
1472	1472	12.5.2.00014430	2 КЛ 0,4кВ от ТП 10/0,4 кВ № 14 до ЗДАНИЯ РУС в г.Печора	2 КЛ-0,4кВ ТП № 14 , ЗДАНИЯ РУС , г.Печора	1979	ПЭС	Печорский район электрических сетей

1	2	3	4	5	6	7	8
1473	1473	12.5.2.00014431	КЛ 0,4кВ от ТП 10/0,4 кВ № 14 до д.63 по ПЕЧОРСКОМУ ПР. в г. Печора	КЛ-0,4кВ ТП № 14 - д.63 , ПЕЧОРСКИЙ ПР; г. Печора	1966	ПЭС	Печорский район электрических сетей
1474	1474	12.5.2.00014432	КЛ 0,4 кВ от ТП 10/0,4 кВ №14 до вводно-распределительного устройства 0,4 кВ по Печорскому проспекту, д. 86, кабель 1 в г. Печора с центром питания от яч. 207 ПС 35/10 кВ «Речная»	КЛ-0,4 кВ ТП №14 – ВРУ-0,4 кВ Печорский пр-кт, д. 86 к 1 г. Печора	1976	ПЭС	Печорский район электрических сетей
1475	1475	12.5.2.00014433	2 КЛ 0,4кВ от ТП 10/0,4 кВ № 16 до ПОЖДЕПО (СВПЧ-19) в г. Печора	2 КЛ-0,4кВ ТП № 16 , ПОЖДЕПО (СВПЧ-19) , г. Печора	1978	ПЭС	Печорский район электрических сетей
1476	1476	12.5.2.00014434	КЛ 0,4кВ от ТП 10/0,4 кВ №17 до д. 49 по ул. Социалистическая	КЛ-0,4кВ ТП №17 - д. 49 по ул. Социалистическая	1970	ПЭС	Печорский район электрических сетей
1477	1477	12.5.2.00014435	КЛ 0,4кВ от ТП 10/0,4 кВ №17 до д. 9 по ул. Мира	КЛ-0,4кВ ТП №17 - д. 9 по ул. Мира	1976	ПЭС	Печорский район электрических сетей
1478	1478	12.5.2.00014436	2 КЛ 0,4кВ от ТП 10/0,4 кВ № 18 до д. 9 по ул. МИРА в г.Печора	2 КЛ-0,4кВ ТП № 18 - д. 9 , ул. МИРА , г.Печора	1986	ПЭС	Печорский район электрических сетей
1479	1479	12.5.2.00014437	КЛ 0,4кВ от ТП 10/0,4 кВ № 18 до д.56 по ул.Социалистической в г.Печора	КЛ-0,4кВ ТП № 18 - д.56, ул.Социалистическая, г.Печора	1970	ПЭС	Печорский район электрических сетей
1480	1480	12.5.2.00014438	КЛ 0,4кВ от ТП 10/0,4 кВ №19 до д. 38 по ул. Гагарина в г. Печора	КЛ-0,4кВ ТП №19 д. 38 ул. Гагарина, г. Печора	1987	ПЭС	Печорский район электрических сетей
1481	1481	12.5.2.00014439	КЛ 0,4кВ от ТП 10/0,4 кВ №19 до д. 40 по ул. Гагарина в г. Печора	КЛ-0,4кВ ТП №19 д. 40 ул. Гагарина, г. Печора	1987	ПЭС	Печорский район электрических сетей
1482	1482	12.5.2.00014440	КЛ 0,4кВ от ТП 10/0,4 кВ №19 до д. 4 по Молодежному бульвару, магазин "Гарант" в г. Печора	КЛ-0,4кВ ТП №19 - д. 4 по Молодежному бульвару, магазин "Гарант" г. Печора	1987	ПЭС	Печорский район электрических сетей
1483	1483	12.5.2.00014441	КЛ 0,4кВ от ТП 10/0,4 кВ № 19 до д.61 по Печорскому проспекту, здание ОАО "Ростелеком" в г. Печора	КЛ-0,4кВ ТП № 19 - д. 61 по Печорскому проспекту, здание ОАО "Ростелеком" г. Печора	1975	ПЭС	Печорский район электрических сетей
1484	1484	12.5.2.00014442	КЛ 0,4кВ от ТП 10/0,4 кВ № 19 до д. 1 по ул. Мира в г. Печора	КЛ-0,4кВ ТП № 19 - д. 1 по ул. Мира, г. Печора	1963	ПЭС	Печорский район электрических сетей
1485	1485	12.5.2.00014443	КЛ 0,4кВ от ТП 10/0,4 кВ № 19 до д. 3 по ул. Мира в г. Печора	КЛ-0,4кВ ТП № 19 - д. 3 по ул. Мира, г. Печора	1987	ПЭС	Печорский район электрических сетей
1486	1486	12.5.2.00014444	КЛ 0,4кВ от ТП 10/0,4 кВ №19 до д. 6 по Молодежному бульвару в г. Печора	КЛ-0,4кВ ТП №19 - д. 6 по Молодежному бульвару, г. Печора	1987	ПЭС	Печорский район электрических сетей
1487	1487	12.5.2.00014445	КЛ 0,4 кВ от ТП 10/0,4 кВ № 19 до д. 53 по Печорскому проспекту в г. Печора	КЛ-0,4 кВ ТП № 19 - д. 53 по Печорскому проспекту г. Печора	1964	ПЭС	Печорский район электрических сетей
1488	1488	12.5.2.00014446	КЛ 0,4 кВ от ТП 10/0,4 кВ № 19 до д. 55 по Печорскому проспекту в г. Печора	КЛ-0,4 кВ ТП № 19 - д. 55 по Печорскому проспекту г. Печора	1987	ПЭС	Печорский район электрических сетей
1489	1489	12.5.2.00014447	КЛ 0,4 кВ от ТП 10/0,4 кВ № 19 до д. 57 по Печорскому проспекту в г. Печора	КЛ-0,4 кВ ТП № 19 - д. 57 по Печорскому проспекту г. Печора	1987	ПЭС	Печорский район электрических сетей

1	2	3	4	5	6	7	8
1490	1490	12.5.2.00014448	КЛ 0,4 кВ от ТП 10/0,4 кВ № 21 до д. 12 по ул. Речная, магазин "Березка" г. Печора	КЛ-0,4 кВ ТП № 21 - д. 12 по ул. Речная, магазин "Березка" г. Печора	1974	ПЭС	Печорский район электрических сетей
1491	1491	12.5.2.00014449	2 КЛ 0,4 кВ от ТП 10/0,4 кВ № 21 до д. 2 по ул. Гагарина, КЛ 0,4 кВ от д. 2 по ул. Гагарина до д. 4 по ул. Кошевого, г. Печора	3 КЛ-0,4 кВ ТП № 21 - д. 2 по ул. Гагарина, КЛ-0,4 кВ д. 2 по ул. Гагарина - д. 4 по ул. Кошевого, г. Печора	1969	ПЭС	Печорский район электрических сетей
1492	1492	12.5.2.00014450	КЛ 0,4 кВ от ТП 10/0,4 кВ № 21 до д. 12 по ул. Речная г. Печора	КЛ-0,4 кВ ТП № 21 - д. 12 по ул. Речная г. Печора	1973	ПЭС	Печорский район электрических сетей
1493	1493	12.5.2.00014451	2КЛ 0,4 кВ от ТП 10/0,4 кВ № 21 до д. 9 по ул. Речная, Станция переливания крови, г. Печора	2КЛ-0,4 кВ ТП № 21 - д. 9 по ул. Речная, Станция переливания крови, г. Печора	1973	ПЭС	Печорский район электрических сетей
1494	1494	12.5.2.00014452	КЛ 0,4кВ от ТП 10/0,4 кВ № 22 до д.63 по Печорскому проспекту (АТС) в г.Печора	КЛ-0,4кВ ТП № 22 - д.63 по Печорскому проспекту (АТС) в г.Печора	1980	ПЭС	Печорский район электрических сетей
1495	1495	12.5.2.00014453	2 КЛ 0,4кВ от ТП 10/0,4 кВ № 22 до д.80 по Печорскому проспекту в г.Печора	2 КЛ-0,4кВ ТП № 22 - д.80, Печорский проспект, г.Печора	1987	ПЭС	Печорский район электрических сетей
1496	1496	12.5.2.00014454	КЛ 0,4 кВ от ТП 10/0,4 кВ №24 до вводно-распределительного устройства 0,4 кВ по Печорскому проспекту, д. 46, кабель 1 в г. Печора с центром питания от яч. 104 ПС 35/10 кВ «Речная»	КЛ-0,4 кВ ТП №24 – ВРУ-0,4 кВ Печорский пр-кт, д. 46 к 1 г. Печора	1967	ПЭС	Печорский район электрических сетей
1497	1497	12.5.2.00014455	КЛ 0,4кВ от ТП 10/0,4 кВ № 253 до школы № 49 в г.Печора	КЛ-0,4кВ ТП № 253 - школы № 49, г.Печора	1990	ПЭС	Печорский район электрических сетей
1498	1498	12.5.2.00014456	КЛ 0,4кВ от ТП 10/0,4 кВ № 253 до спортивного зала школы № 87 в г.Печора	КЛ-0,4кВ ТП № 253 - спортивный зал школы № 87, в г.Печора	1990	ПЭС	Печорский район электрических сетей
1499	1499	12.5.2.00014457	КЛ 0,4кВ от ТП 10/0,4 кВ № 253 до интерната школы № 87 в г.Печора	КЛ-0,4кВ ТП № 253 - интернат школы № 87, г.Печора	1990	ПЭС	Печорский район электрических сетей
1500	1500	12.5.2.00014458	КЛ 0,4В от ТП 10/0,4 кВ № 253 до школы № 87 в г.Печора	КЛ-0,4В ТП № 253 - школы № 87, г.Печора	1990	ПЭС	Печорский район электрических сетей
1501	1501	12.5.2.00014459	КЛ 0,4кВ от ТП 10/0,4 кВ № 254 до д.23 по ул.Строительной в г.Печора	КЛ-0,4кВ ТП № 254 - д.23, ул.Строительная, г.Печора	1990	ПЭС	Печорский район электрических сетей
1502	1502	12.5.2.00014460	КЛ 0,4кВ от ТП 10/0,4 кВ № 255 до детсада № 104по ул. Советской в г.Печора	КЛ-0,4кВ ТП № 255 - детсад № 104по ул. Советской в г.Печора	1990	ПЭС	Печорский район электрических сетей
1503	1503	12.5.2.00014461	2 КЛ 0,4кВ от ТП 10/0,4 кВ № 255 до д.5 по ул.Железнодорожной в г.Печора	2 КЛ-0,4кВ ТП № 255 - д.5, ул.Железнодорожная, г.Печора	1990	ПЭС	Печорский район электрических сетей
1504	1504	12.5.2.00014462	КЛ 0,4кВ от ТП 10/0,4 кВ № 258 до Школы № 65 в г. Печора	КЛ-0,4кВ ТП № 258 - Школа № 65 в г. Печора	1990	ПЭС	Печорский район электрических сетей

1	2	3	4	5	6	7	8
1505	1505	12.5.2.00014463	КЛ 0,4кВ от ТП 10/0,4 кВ № 259 до д.16 по ул.Первомайской в г.Печора	КЛ-0,4кВ ТП № 259 - д.16, ул.Первомайская, г.Печора	1990	ПЭС	Печорский район электрических сетей
1506	1506	12.5.2.00014464	КЛ 0,4кВ от ТП 10/0,4 кВ № 259 до д.17/38 по ул.Первомайской в г.Печора	КЛ-0,4кВ ТП № 259 - д.17/38, ул.Первомайской, г.Печора	1990	ПЭС	Печорский район электрических сетей
1507	1507	12.5.2.00014465	КЛ 0,4кВ от ТП 10/0,4 кВ № 259 до д.22 по ул.Пионерской в г.Печора	КЛ-0,4кВ ТП № 259 - д.22, ул.Пионерской, г.Печора	1990	ПЭС	Печорский район электрических сетей
1508	1508	12.5.2.00014466	КЛ 0,4кВ от ТП 10/0,4 кВ № 259 до д.44 по ул.Советской в г.Печора	КЛ-0,4кВ ТП № 259 - д.44, ул.Советская, г.Печора	1990	ПЭС	Печорский район электрических сетей
1509	1509	12.5.2.00014467	КЛ 0,4кВ от ТП 10/0,4 кВ № 260 до д.23 по ул.Первомайской в г.Печора	КЛ-0,4кВ ТП № 260 - д.23, ул.Первомайская, г.Печора	1990	ПЭС	Печорский район электрических сетей
1510	1510	12.5.2.00014468	2КЛ 0,4 кВ от ТП 10/0,4 кВ № 262 до Теплопункта по ул. Островского в г. Печора	2КЛ-0,4 кВ ТП № 262 - Теплопункт по ул. Островского в г. Печора	1990	ПЭС	Печорский район электрических сетей
1511	1511	12.5.2.00014469	КЛ 0,4кВ от Т № 29 до д.18 по ул Булгаковой в г.Печора	КЛ-0,4кВ Т № 29 - д.18, ул Булгаковой, г.Печора	1987	ПЭС	Печорский район электрических сетей
1512	1512	12.5.2.00014470	КЛ 0,4кВ от ТП 10/0,4 кВ № 29 до д.53 по ул.Гагарина в г.Печора	КЛ-0,4кВ ТП № 29 - д.53, ул.Гагарина, г.Печора	1986	ПЭС	Печорский район электрических сетей
1513	1513	12.5.2.00014471	2 КЛ 0,4кВ от ТП 10/0,4 кВ № 29 до д.55 по ул Гагарина в г.Печора и перемычка	2 КЛ-0,4кВ ТП № 29 - д.55, ул Гагарина, г.Печора, перемычка	1986	ПЭС	Печорский район электрических сетей
1514	1514	12.5.2.00014472	КЛ 0,4кВ от ТП 10/0,4 кВ № 29 до д.74 по ул.Социалистической в г.Печора	КЛ-0,4кВ ТП № 29 - д.74, ул.Социалистическая, г.Печора	1987	ПЭС	Печорский район электрических сетей
1515	1515	12.5.2.00014473	КЛ 0,4кВ от ТП 10/0,4 кВ № 29 до д.74а по ул.Социалистической в г.Печора	КЛ-0,4кВ ТП № 29 - д.74а, ул.Социалистическая, г.Печора	1986	ПЭС	Печорский район электрических сетей
1516	1516	12.5.2.00014474	КЛ 0,4кВ от ТП 10/0,4 кВ № 29 до д.76 по ул.Социалистической в г.Печора	КЛ-0,4кВ ТП № 29 - д.76, ул.Социалистическая, г.Печора	1987	ПЭС	Печорский район электрических сетей
1517	1517	12.5.2.00014475	2 КЛ 0,4кВ от ТП 10/0,4 кВ № 32 до д.22 по ул.Ленинградской в г.Печора	2 КЛ-0,4кВ ТП №32 - д.22, ул.Ленинградская, г.Печора	1978	ПЭС	Печорский район электрических сетей
1518	1518	12.5.2.00014476	КЛ 0,4кВ ТП 10/0,4 кВ № 32 до д.18а по ул.Социалистической в г.Печора	КЛ-0,4кВ ТП №32 - д.18а, ул.Социалистическая, г.Печора	1968	ПЭС	Печорский район электрических сетей
1519	1519	12.5.2.00014477	КЛ 0,4кВ от ТП 10/0,4 кВ № 32 до д.13 по ул Социалистической в г.Печора	КЛ-0,4кВ ТП № 32 - д.13, ул Социалистическая, г.Печора	1976	ПЭС	Печорский район электрических сетей
1520	1520	12.5.2.00014478	КЛ 0,4кВ от ТП 10/0,4 кВ № 32 до д.20 по ул Социалистической в г.Печора	КЛ-0,4кВ ТП № 32 - д.20, ул Социалистическая, г.Печора	1977	ПЭС	Печорский район электрических сетей
1521	1521	12.5.2.00014479	2 КЛ 0,4кВ от ТП 10/0,4 кВ № 40 до д.13 по ул Гагарина в г.Печора	2 КЛ-0,4кВ ТП № 40 - д.13, ул Гагарина, г.Печора	1976	ПЭС	Печорский район электрических сетей

1	2	3	4	5	6	7	8
1522	1522	12.5.2.00014480	КЛ 0,4кВ от ТП 10/0,4 кВ № 40 до д.16 по ул.Гагарина в г.Печора	КЛ-0,4кВ ТП №40 - д.16, ул.Гагарина, г.Печора	1977	ПЭС	Печорский район электрических сетей
1523	1523	12.5.2.00014481	2 КЛ 0,4кВ от ТП 10/0,4 кВ № 40 до д.19 (магазин "Воркута") по ул.Гагарина в г.Печора	2 КЛ-0,4кВ ТП №40 - д.19 (магазин "Воркута"), ул.Гагарина, г.Печора	1984	ПЭС	Печорский район электрических сетей
1524	1524	12.5.2.00014482	КЛ 0,4кВ от ТП 10/0,4 кВ № 42 до д.19 по ул.Булгаковой в г.Печора	КЛ-0,4кВ ТП № 42 - д.19, ул.Булгаковой, г.Печора	1970	ПЭС	Печорский район электрических сетей
1525	1525	12.5.2.00014483	КЛ 0,4кВ от ТП 10/0,4 кВ № 42 до д.49 по ул.Гагарина в г.Печора	КЛ-0,4кВ ТП № 42 - д.49, ул.Гагарина, г.Печора	1970	ПЭС	Печорский район электрических сетей
1526	1526	12.5.2.00014484	КЛ 0,4кВ от ТП 10/0,4 кВ № 42 до д.59 по ул.Социалистической в г.Печора	КЛ-0,4кВ ТП № 42 - д.59, ул.Социалистическая, г.Печора	1970	ПЭС	Печорский район электрических сетей
1527	1527	12.5.2.00014485	КЛ 0,4кВ от ТП 10/0,4 кВ № 42 до д.64 по ул.Социалистической в г.Печора	КЛ-0,4кВ ТП № 42 - д.64, ул.Социалистическая, г.Печора	1970	ПЭС	Печорский район электрических сетей
1528	1528	12.5.2.00014486	КЛ 0,4кВ от ТП 10/0,4 кВ № 42 до д.66 по ул.Социалистической в г.Печора	КЛ-0,4кВ ТП № 42 - д.66, ул.Социалистическая, г.Печора	1970	ПЭС	Печорский район электрических сетей
1529	1529	12.5.2.00014487	КЛ 0,4 кВ от ТП 10/0,4 кВ № 44 до БУС ПРП в п. Путьец	КЛ-0,4 кВ ТП № 44 - БУС ПРП, п. Путьец	1986	ПЭС	Печорский район электрических сетей
1530	1530	12.5.2.00014488	2 КЛ 0,4кВ от ТП 10/0,4 кВ № 44 до д.18 по Печорскому проспекту в г.Печора	2 КЛ-0,4кВ ТП № 44 - д.18, Печорский проспект, г.Печора	1981	ПЭС	Печорский район электрических сетей
1531	1531	12.5.2.00014489	2 КЛ 0,4кВ от ТП 10/0,4 кВ № 44 до д.1 по ул.Социалистической в г.Печора	2 КЛ-0,4кВ - ТП № 44 - д.1, ул.Социалистическая, г.Печора	1976	ПЭС	Печорский район электрических сетей
1532	1532	12.5.2.00014490	2КЛ 0,4кВ от ТП 10/0,4 кВ № 46 до д.9 (Магазин "Речник") по Печорскому проспекту в г.Печора	2КЛ-0,4кВ ТП № 46 д.9 (Магазин "Речник"), Печорский проспект, г.Печора	1974	ПЭС	Печорский район электрических сетей
1533	1533	12.5.2.00014491	3 КЛ 0,4кВ от ТП 10/0,4 кВ № 46 до д.11 по ул Социалистической в г.Печора	3 КЛ-0,4кВ ТП № 46 - д.11, ул Социалистическая, г.Печора	1979	ПЭС	Печорский район электрических сетей
1534	1534	12.5.2.00014492	КЛ 0,4кВ от ТП 10/0,4 кВ № 4 до столовой ГПТУ-4, г.Печора	КЛ-0,4кВ ТП № 4 - столовая ГПТУ-4, г.Печора	1973	ПЭС	Печорский район электрических сетей
1535	1535	12.5.2.00014493	2 КЛ 0,4кВ от ТП 10/0,4 кВ № 5 до д.11 по ул Гагарина в г.Печора	2 КЛ-0,4кВ ТП № 5 - д.11, ул Гагарина, г.Печора	1976	ПЭС	Печорский район электрических сетей
1536	1536	12.5.2.00014494	2 КЛ 0,4кВ от ТП 10/0,4 кВ № 64 до 96 по Печорскому проспекту в г.Печора	2 КЛ-0,4кВ ТП № 64 - 96, Печорский проспект, г.Печора	1976	ПЭС	Печорский район электрических сетей
1537	1537	12.5.2.00014495	КЛ 0,4кВ от ТП 10/0,4 кВ № 65 до д.81(АТС Гостиницы "Космос") по Печорскому проспекту в г.Печора	КЛ-0,4кВ от ТП № 65 - д.81(АТС Гостиницы "Космос"), Печорский проспект, г.Печора	1976	ПЭС	Печорский район электрических сетей
1538	1538	12.5.2.00014496	2 КЛ 0,4кВ от ТП 10/0,4 кВ № 66 до Детского сада "Медвежонок в г.Печора"	2 КЛ-0,4кВ ТП № 66 - Детский сад "Медвежонок, г.Печора"	1976	ПЭС	Печорский район электрических сетей

1	2	3	4	5	6	7	8
1539	1539	12.5.2.00014497	2 КЛ 0,4кВ от ТП 10/0,4 кВ № 66 до д.70 по Печорскому проспекту в г. Печора	2 КЛ-0,4кВ от ТП № 66 - д.70, Печорский проспект, г. Печора	1977	ПЭС	Печорский район электрических сетей
1540	1540	12.5.2.00014498	КЛ 0,4 кВ от ТП 10/0,4 кВ №66 до вводно-распределительного устройства 0,4 кВ по ул. Социалистической, д. 82, кабель 1 в г. Печора с центром питания от яч. 10 ПС 35/10 кВ «Речная»	КЛ-0,4 кВ ТП №66 – ВРУ-0,4 кВ ул. Социалистическая, д. 82 к 1 г. Печора	1976	ПЭС	Печорский район электрических сетей
1541	1541	12.5.2.00014499	КЛ 0,4кВ от ТП 10/0,4 кВ № 66 до д.84 по ул.Социалистической в г.Печора с переемычкой	КЛ-0,4кВ ТП № 66 - д.84, ул.Социалистическая, г.Печора, переемычка	1976	ПЭС	Печорский район электрических сетей
1542	1542	12.5.2.00014500	КЛ 0,4кВ от ТП 10/0,4 кВ № 66 до д.84а по ул.Социалистической в г.Печора	КЛ-0,4кВ ТП № 66 - д.84а, ул.Социалистическая, г.Печора	1976	ПЭС	Печорский район электрических сетей
1543	1543	12.5.2.00014501	КЛ 0,4кВ от ТП 10/0,4 кВ № 6 до здания АТП по Печорскому проспекту в г.Печора	КЛ-0,4кВ ТП № 6 - здание АТП по Печорскому проспекту в г.Печора	1982	ПЭС	Печорский район электрических сетей
1544	1544	12.5.2.00014502	КЛ 0,4кВ от ТП 10/0,4 кВ № 6 до д.20/1 по Печорскому проспекту в г.Печора	КЛ-0,4кВ ТП № 6 - д.20/1, Печорский проспект, г.Печора	1988	ПЭС	Печорский район электрических сетей
1545	1545	12.5.2.00014503	2 КЛ 0,4кВ от ТП 10/0,4 кВ № 6 до д.2 по ул. Социалистическая в г.Печора и переемычка	2 КЛ-0,4кВ ТП № 6 - д.2, ул. Социалистическая, г.Печора, переемычка	1977	ПЭС	Печорский район электрических сетей
1546	1546	12.5.2.00014504	2 КЛ 0,4кВ от ТП 10/0,4 кВ № 6 до д.2 по ул.Социалистической в г.Печора	2 КЛ-0,4кВ ТП № 6 - д.2, ул.Социалистическая, г.Печора	1972	ПЭС	Печорский район электрических сетей
1547	1547	12.5.2.00014506	2 КЛ 0,4кВ от ТП 10/0,4 кВ № 74 до д.71 по Печорскому проспекту в г.Печора	2 КЛ-0,4кВ ТП № 74 - д.71, Печорский проспект, г.Печора	1984	ПЭС	Печорский район электрических сетей
1548	1548	12.5.2.00014507	2 КЛ 0,4кВ от ТП 10/0,4 кВ № 74 до д.73 по Печорскому проспекту в г.Печора	2 КЛ-0,4кВ от ТП № 74 - д.73, Печорский проспект, г.Печора	1980	ПЭС	Печорский район электрических сетей
1549	1549	12.5.2.00014508	2 КЛ 0,4кВ от ТП 10/0,4 кВ № 74 до ШКОЛЫ №9 в г.Печора	2 КЛ-0,4кВ ТП № 74 - ШКОЛА №9, г.Печора	1977	ПЭС	Печорский район электрических сетей
1550	1550	12.5.2.00014509	КЛ 0,4кВ от ТП 10/0,4 кВ № 7 до ГИНЕКОЛОГ.КОРПУСА в г.Печора	КЛ-0,4кВ ТП № 7 - ГИНЕКОЛОГ.КОРПУС, г.Печора	1982	ПЭС	Печорский район электрических сетей
1551	1551	12.5.2.00014510	2 КЛ 0,4кВ от ТП 10/0,4 кВ № 7 до ГЛ.КОРПУСА в г.Печора	2 КЛ-0,4кВ ТП № 7 - ГЛ.КОРПУС, г.Печора	1977	ПЭС	Печорский район электрических сетей
1552	1552	12.5.2.00014511	2 КЛ 0,4кВ от ТП 10/0,4 кВ № 7 до ИНФЕКЦИОННОГО ОТДЕЛЕНИЯ в г.Печора	2 КЛ-0,4кВ ТП № 7 - ИНФЕКЦИОННОЕ ОТДЕЛЕНИЕ, г.Печора	1978	ПЭС	Печорский район электрических сетей
1553	1553	12.5.2.00014512	КЛ 0,4кВ от ТП 10/0,4 кВ № 7 до КУХНИ БОЛЬНИЦЫ в г.Печора	КЛ-0,4кВ ТП № 7 - КУХНЯ БОЛЬНИЦЫ, г.Печора	1977	ПЭС	Печорский район электрических сетей
1554	1554	12.5.2.00014513	КЛ 0,4кВ от ТП 10/0,4 кВ № 7 до МОРГА в г.Печора	КЛ-0,4кВ ТП № 7 - МОРГ, г.Печора	1977	ПЭС	Печорский район электрических сетей

1	2	3	4	5	6	7	8
1555	1555	12.5.2.00014514	КЛ 0,4кВ от ТП 10/0,4 кВ № 7 до НЕВР.ДЕТ.ОТДЕЛЕНИЯ в г.Печора	КЛ-0,4кВ ТП № 7 - НЕВР.ДЕТ.ОТДЕЛЕНИЯ , г.Печора	1982	ПЭС	Печорский район электрических сетей
1556	1556	12.5.2.00014515	КЛ 0,4кВ от ТП 10/0,4 кВ № 7 до НЕВРОЛОГИИ в г. Печора	КЛ-0,4кВ ТП № 7 - НЕВРОЛОГИИ , г. Печора	1982	ПЭС	Печорский район электрических сетей
1557	1557	12.5.2.00014516	КЛ 0,4кВ от ТП 10/0,4 кВ № 7 до ПСИХ.ДИСПАНСЕРА (ввод-1) в г. Печора	КЛ-0,4кВ ТП № 7 - ПСИХ.ДИСПАНСЕР (ввод-1) , г. Печора	1978	ПЭС	Печорский район электрических сетей
1558	1558	12.5.2.00014517	2 КЛ 0,4кВ от ТП 10/0,4 кВ № 7 до ТУБДИСПАНСЕРА в г.Печора	2 КЛ-0,4кВ ТП № 7 - ТУБДИСПАНСЕРА , г.Печора	1980	ПЭС	Печорский район электрических сетей
1559	1559	12.5.2.00014518	2 КЛ 0,4кВ от ТП 10/0,4 кВ № 7 до ХОЗКОРПУСА в г. Печора	2 КЛ-0,4кВ ТП № 7 - ХОЗКОРПУСА , г. Печора	1981	ПЭС	Печорский район электрических сетей
1560	1560	12.5.2.00014519	КЛ 0,4кВ от ТП 10/0,4 кВ № 87 до Гаража №4 кооператоров в г.Печора	КЛ-0,4кВ ТП № 87 - Гаража №4 кооператоров , г.Печора	1983	ПЭС	Печорский район электрических сетей
1561	1561	12.5.2.00014520	2 КЛ 0,4кВ от ТП 10/0,4 кВ № 87 до д.48 по ул.Спортивной в г.Печора	2 КЛ-0,4кВ ТП № 87 - д.48 , ул.Спортивная , г.Печора	1985	ПЭС	Печорский район электрических сетей
1562	1562	12.5.2.00014521	КЛ 0,4кВ от ТП 10/0,4 кВ № 94 до АТС-2 в г. Печора	КЛ-0,4кВ ТП № 94 - АТС-2 , г. Печора	1980	ПЭС	Печорский район электрических сетей
1563	1563	12.5.2.00014525	2КЛ 0,4кВ от ТП 10/0,4 кВ №12 с центром питания от ПС 35/10кВ "Сельхозкомплекс" до д.14/1 по ул. 60лет Октября в г. Усинске	2КЛ-0,4кВ ТП №12 - д. 14/1, ул. 60лет Октября г. Усинск	1982	ПЭС	Усинский район электрических сетей
1564	1564	12.5.2.00014528	КЛ 0.4 кВ от ТП-12 до котельной в п. Макаронная фабрика	КЛ-0.4 кВ ТП-12 - котельная в п. Макаронная фабрика	1989	ПЭС	Печорский район электрических сетей
1565	1565	12.5.2.00014530	2 КЛ 0.4 кВ от ТП 10/0,4 кВ № 112 до очистных сооружений в г. Печора	2 КЛ-0.4 кВ ТП № 112 - очистные сооружения , г. Печора	1990	ПЭС	Печорский район электрических сетей
1566	1566	12.5.2.00014540	КЛ 0,4 кВ от ТП 10/0,4 кВ № 104 до д. 23 по ул. Комсомольская (ввод № 2 с перемычкой между вводами № 1 и № 2) г. Печора	КЛ-0,4 кВ ТП № 104 - д. 23, ул. Комсомольская, гю Печора	1989	ПЭС	Печорский район электрических сетей
1567	1567	12.5.2.00014542	КЛ 0.4кВ от ТП 10/0,4 кВ № 102 до зд.ГИБДД в г.Печора	КЛ-0.4кВ ТП № 102 - зд.ГИБДД , г.Печора	1990	ПЭС	Печорский район электрических сетей
1568	1568	12.5.2.00014545	КЛ 0,4 кВ от ТП 10/0,4 кВ № 253 до д. 1 по Школьному переулку в г. Печора	КЛ-0,4 кВ ТП № 253 - д. 1 по Школьному переулку в г. Печора	1993	ПЭС	Печорский район электрических сетей
1569	1569	12.5.2.00014546	КЛ 0.4кВ от ТП 10/0,4 кВ № 138 до д.92 по Печорскому пр. в г.Печора	КЛ-0.4кВ ТП № 138 - д.92 , Печорский пр. г.Печора	1990	ПЭС	Печорский район электрических сетей
1570	1570	12.5.2.00014547	КЛ 0,4 кВ от ТП 10/0,4 кВ №20 до вводно-распределительного устройства 0,4 кВ по Молодежному бульвару, д. 5, кабель 1 в г. Печора с центром питания от яч. 105 ПС 35/10 кВ «Речная»	КЛ-0,4 кВ ТП №20 – ВРУ-0,4 кВ б-р Молодежный д. 5 к 1 г. Печора	1966	ПЭС	Печорский район электрических сетей

1	2	3	4	5	6	7	8
1571	1571	12.5.2.00014548	КЛ 0,4 кВ от ТП 10/0,4 кВ № 21 до д. 9 по ул. Речная г. Печора	КЛ-0,4 кВ ТП № 21 - д. 9 по ул. Речная г. Печора	1973	ПЭС	Печорский район электрических сетей
1572	1572	12.5.2.00014549	КЛ 0.4кВ от ТП 10/0,4 кВ № 47 до учебн.корп.шк.интернат 6 в г.Печора	КЛ-0.4кВ ТП № 47 - учебн.корп.шк.интернат 6 , г.Печора	1990	ПЭС	Печорский район электрических сетей
1573	1573	12.5.2.00014550	2 КЛ 0.4кВ от ТП 10/0,4 кВ № 8 до спальн.корп.шк.интернат 6 в г.Печора	2 КЛ-0.4кВ ТП № 8 - спальн.корп.шк.интернат 6 , г.Печора	1990	ПЭС	Печорский район электрических сетей
1574	1574	12.5.2.00014551	КЛ 10 кВ от ПС "Белый Ю" до ТП 10/0,4 кВ № 112	КЛ-10 кВ ПС "Белый Ю" - ТП № 112	1985	ПЭС	Печорский район электрических сетей
1575	1575	12.5.2.00014552	КЛ 10 кВ от ТП 10/0,4 кВ № 112 до ТП 10/0,4 кВ № 112А	КЛ-10 кВ ТП № 112 - ТП № 112А	1987	ПЭС	Печорский район электрических сетей
1576	1576	12.5.2.00014553	КЛ 10 кВ фидер №626 от ПС "Западная", КЛ-10кВ фидер №611 от ПС "Западная" до РП №4 с центром питания от ПС 35/10кВ "Западная" в г. Усинске	КЛ-10 кВ ф. №626, ф. №611 ПС "Западная" г. Усинск	1986	ПЭС	Усинский район электрических сетей
1577	1577	12.5.2.00014555	КЛ 10 кВ от РП № 4 до ТП 10/0,4 кВ № 20	КЛ-10 кВ РП № 4 - ТП № 20	1983	ПЭС	Печорский район электрических сетей
1578	1578	12.5.2.00014556	КЛ 10 кВ от ТП 10/0,4 кВ № 14 до ТП 10/0,4 кВ № 211	КЛ-10 кВ ТП № 14 - ТП № 211	1994	ПЭС	Печорский район электрических сетей
1579	1579	12.5.2.00014557	КЛ 10 кВ от ТП 10/0,4 кВ № 3 до ТП 10/0,4 кВ № 28	КЛ-10 кВ ТП № 3 - ТП № 28	1971	ПЭС	Печорский район электрических сетей
1580	1580	12.5.2.00014558	КЛ 10 кВ от ТП 10/0,4 кВ № 18 до ТП 10/0,4 кВ № 19	КЛ-10 кВ ТП № 18 - ТП № 19	1990	ПЭС	Печорский район электрических сетей
1581	1581	12.5.2.00014559	2КЛ 10 кВ от ТП 10/0,4 кВ №42 с центром питания от ПС 35/10кВ "Сельхозкомплекс" до ТП 10/0,4 кВ №46 в г. Усинске	2КЛ-10 кВ ТП №42 - ТП №46 г. Усинск	1992	ПЭС	Усинский район электрических сетей
1582	1582	12.5.2.00014561	КЛ 10кВ от РП №3 через ТП 10/0,4 кВ №48 с центром питания от ПС 35/10кВ "Промбаза" до РП №1 в г. Усинске	КЛ-10кВ РП №1 = ТП №48 = РП №3 г. Усинск	1984	ПЭС	Усинский район электрических сетей
1583	1583	12.5.2.00014562	2КЛ 10кВ от РП №3 с центром питания от ПС 35/10кВ "Промбаза" до ТП 10/0,4 кВ №18 в г. Усинске	2КЛ-10кВ РП №3 - ТП №18 г. Усинск	1985	ПЭС	Усинский район электрических сетей
1584	1584	12.5.2.00014563	2КЛ 10кВ от РП №6 с центром питания от ПС 35/10кВ "Западная" до ТП 10/0,4 кВ №49 (КНС-7) в г. Усинске	2КЛ-10кВ РП №6 -ТП №49 (КНС-7) г. Усинск	1988	ПЭС	Усинский район электрических сетей
1585	1585	12.5.2.00014565	2КЛ 10кВ от ТП 10/0,4 кВ №35 с центром питания от ПС 35/10кВ "Западная" до ТП 10/0,4 кВ №36 в г. Усинске	2КЛ-10кВ ТП №35 - ТП №36 г. Усинск	1990	ПЭС	Усинский район электрических сетей

1	2	3	4	5	6	7	8
1586	1586	12.5.2.00014566	4КЛ 10кВ от ТП 10/0,4 кВ №9 с центром питания от ПС 35/10кВ "Промбаза" до ТП 10/0,4 кВ №41, до ТП 10/0,4 кВ №11	4 КЛ-10 кВ ТП №9 =ТП №41 = ТП №11 г. Усинск	1992	ПЭС	Усинский район электрических сетей
1587	1587	12.5.2.00014567	КЛ 10кВ от КТП 10/0,4 кВ №181с центром питания от ПС 35/10кВ "Западная" до КНС-10 в г. Усинске	КЛ-10кВ КТП №181 - КНС-10 г. Усинск	1984	ПЭС	Усинский район электрических сетей
1588	1588	12.5.2.00014568	КЛ 10кВ от РП №1 с центром питания от ПС 35/10кВ "Западная" до ТП 10/0,4 кВ №20 в г. Усинске	КЛ-10кВ РП №1 - ТП №20 г. Усинск	1983	ПЭС	Усинский район электрических сетей
1589	1589	12.5.2.00014569	КЛ 10 кВ от РП 10 кВ №1 до ТП 10/0,4 кВ №23, кабель 2 в г. Усинске с центром питания от яч. 7 ПС 35/10 кВ «Западная»	КЛ-10 кВ РП №1 - ТП №23 к. 2 г. Усинск	1982	ПЭС	Усинский район электрических сетей
1590	1590	12.5.2.00014570	КЛ 10кВ от РП №2 до ТП 10/0,4 кВ №20 с центром питания от ПС 35/10кВ "Западная" в г. Усинске	КЛ-10кВ РП №2 - ТП №20 г. Усинск	1983	ПЭС	Усинский район электрических сетей
1591	1591	12.5.2.00014571	КЛ 10 кВ от РП 10 кВ №1 до ТП 10/0,4 кВ №23, кабель 4 в г. Усинске с центром питания от яч. 23 ПС 35/10 кВ «Западная»	КЛ-10 кВ РП №1 - ТП №23, к. 4 г. Усинск	1979	ПЭС	Усинский район электрических сетей
1592	1592	12.5.2.00014572	КЛ 10 кВ от РП 10 кВ №1 до ТП 10/0,4 кВ №33 в г. Усинске с центром питания от яч. 23 ПС 35/10 кВ «Западная»	КЛ-10 кВ РП №1 - ТП №33 г. Усинск	1987	ПЭС	Усинский район электрических сетей
1593	1593	12.5.2.00014573	КЛ 10 кВ от РП 10 кВ №1 до ТП 10/0,4 кВ №40 в г. Усинске с центром питания от яч. 23 ПС 35/10 кВ «Западная»	КЛ-10 кВ РП №1 - ТП №40 г. Усинск	1985	ПЭС	Усинский район электрических сетей
1594	1594	12.5.2.00014574	КЛ 10кВ от РП №3 до ТП 10/0,4 кВ №21 с центром питания от ПС 35/10кВ Промбаза в г. Усинске	КЛ-10кВ РП №3 - ТП №21 г. Усинск	1984	ПЭС	Усинский район электрических сетей
1595	1595	12.5.2.00014575	КЛ 10кВ от РП №7 до ТП 10/0,4 кВ №31 с центром питания от ПС 35/10кВ "Западная" в г. Усинске	КЛ-10кВ РП №7 - ТП №31 г. Усинск	1991	ПЭС	Усинский район электрических сетей
1596	1596	12.5.2.00014576	КЛ 10кВ от ТП 10/0,4 кВ №1 до ТП 10/0,4 кВ №19 с центром питания от ПС 35/10кВ "Западная" в г. Усинске	КЛ-10кВ ТП №1 - ТП №19 г. Усинск	1990	ПЭС	Усинский район электрических сетей
1597	1597	12.5.2.00014577	КЛ 10кВ от ТП 10/0,4 кВ №1 до ТП 10/0,4 кВ №20 с центром питания от ПС 35/10кВ "Западная" в г. Усинске	КЛ-10кВ ТП №1 - ТП №20 г. Усинск	1990	ПЭС	Усинский район электрических сетей
1598	1598	12.5.2.00014578	КЛ 10кВ от ТП 10/0,4 кВ №19 до ТП 10/0,4 кВ №20 с центром питания от ПС 35/10кВ "Западная" в г. Усинске	КЛ-10кВ ТП №19 - ТП №20 г. Усинск	1990	ПЭС	Усинский район электрических сетей

1	2	3	4	5	6	7	8
1599	1599	12.5.2.00014579	КЛ 10кВ от ТП 10/0,4 кВ №2 до ТП 10/0,4 кВ №19 с центром питания от ПС 35/10кВ "Западная" в г. Усинске	КЛ-10кВ ТП №2 - ТП №19 г. Усинск	1984	ПЭС	Усинский район электрических сетей
1600	1600	12.5.2.00014580	КЛ 10кВ от ТП 10/0,4 кВ №2 до ТП 10/0,4 кВ №21 с центром питания от ПС 35/10кВ "Западная" в г. Усинске	КЛ-10кВ ТП №2 - ТП №21 г. Усинск	1981	ПЭС	Усинский район электрических сетей
1601	1601	12.5.2.00014581	2КЛ 10кВ от ТП 10/0,4 кВ №23 до ТП 10/0,4 кВ №24 с центром питания от ПС 35/10кВ "Западная" в г. Усинске	2КЛ-10кВ ТП №23 - ТП №24 г. Усинск	1976	ПЭС	Усинский район электрических сетей
1602	1602	12.5.2.00014582	КЛ 10кВ от ТП 10/0,4 кВ №24 до ТП 10/0,4 кВ №25 с центром питания от ПС 35/10кВ "Западная" в г. Усинске	КЛ-10кВ ТП №24 - ТП №25 г. Усинск	1979	ПЭС	Усинский район электрических сетей
1603	1603	12.5.2.00014583	2КЛ 10кВ от ТП 10/0,4 кВ №25 до ТП 10/0,4 кВ №26 с центром питания от ПС 35/10кВ "Западная" в г. Усинске	2КЛ-10кВ ТП №25 - ТП №26 г. Усинск	1980	ПЭС	Усинский район электрических сетей
1604	1604	12.5.2.00014584	КЛ 10 кВ от ТП 10/0,4 кВ № 258 до БТП № 4 с заходом на ТП 10/0,4 кВ №266	КЛ-10 кВ ТП № 258 - БТП № 4 с захо-м на ТП №266	1990	ПЭС	Печорский район электрических сетей
1605	1605	12.5.2.00014585	КЛ 10кВ от ТП 10/0,4 кВ №29 до ТП 10/0,4 кВ №38 с центром питания от ПС 35/10кВ "Западная" в г. Усинске	КЛ-10кВ ТП №29 - ТП №38 г. Усинск	1988	ПЭС	Усинский район электрических сетей
1606	1606	12.5.2.00014586	КЛ 10кВ от ТП 10/0,4 кВ №38 до ТП 10/0,4 кВ №39 с центром питания от ПС 35/10кВ "Западная" в г. Усинске	КЛ-10кВ ТП №38 - ТП №39 г. Усинск	1988	ПЭС	Усинский район электрических сетей
1607	1607	12.5.2.00014588	КЛ 10 кВ от опоры 8\26 фидер 606 ВЛ-10 кВ до ТП 10/0,4 кВ № 49	КЛ-10 кВ опора 8\26 фидер 606 ВЛ-10 кВ - ТП № 49	1996	ПЭС	Печорский район электрических сетей
1608	1608	12.5.2.00014589	КЛ 10 кВ от опоры 8\26 фидер 606 ВЛ-10 кВ до ТП 10/0,4 кВ № 49	КЛ-10 кВ опора 8\26 фидер 606 ВЛ-10 кВ - ТП № 49	1996	ПЭС	Печорский район электрических сетей
1609	1609	12.5.2.00014595	КЛ 10 кВ от РП № 3 до ТП 10/0,4 кВ № 160	КЛ-10 кВ РП № 3 - ТП № 160	1988	ПЭС	Печорский район электрических сетей
1610	1610	12.5.2.00014596	КЛ 10 кВ от ТП 10/0,4 кВ № 106 до ТП 10/0,4 кВ № 160	КЛ-10 кВ ТП № 106 - ТП № 160	1988	ПЭС	Печорский район электрических сетей
1611	1611	12.5.2.00014597	КЛ 10 кВ от ТП 10/0,4 кВ № 108 до ТП 10/0,4 кВ № 195	КЛ-10 кВ ТП № 108 - ТП № 195	1988	ПЭС	Печорский район электрических сетей
1612	1612	12.5.2.00014598	КЛ 10 кВ от ТП 10/0,4 кВ № 128 до ТП 10/0,4 кВ № 49	КЛ-10 кВ ТП № 128 - ТП № 49	1990	ПЭС	Печорский район электрических сетей
1613	1613	12.5.2.00014599	КЛ 10 кВ от ТП 10/0,4 кВ № 15 до ТП 10/0,4 кВ № 88	КЛ-10 кВ ТП № 15 - ТП № 88	1981	ПЭС	Печорский район электрических сетей
1614	1614	12.5.2.00014600	КЛ 10 кВ от ТП 10/0,4 кВ № 49 до ТП 10/0,4 кВ № 224	КЛ-10 кВ ТП № 49 - ТП № 224	1978	ПЭС	Печорский район электрических сетей

1	2	3	4	5	6	7	8
1615	1615	12.5.2.00014604	КЛ 10кВ от яч. 14 ПС "Западная" до ТП 10/0,4 кВ №40 с центром питания от ПС 35/10кВ "Западная" в г. Усинске	КЛ-10кВ ПС "Западная" - ТП №40 г. Усинск	1988	ПЭС	Усинский район электрических сетей
1616	1616	12.5.2.00014605	КЛ 10 кВ ПС 35/10 кВ "Речная до ТП 10/0,4 кВ № 273	КЛ-10 кВ ПС 35/10 кВ "Речная - ТП № 273	1992	ПЭС	Печорский район электрических сетей
1617	1617	12.5.2.00014609	КЛ 10 кВ от РП МПС до ТП 10/0,4 кВ № 255	КЛ-10 кВ РП МПС - ТП № 255	1990	ПЭС	Печорский район электрических сетей
1618	1618	12.5.2.00014610	КЛ 10кВ от РП №3 через ТП 10/0,4 кВ №48 до РП №2 с центром питания от ПС 35/10кВ "Промбаза" в г. Усинске	КЛ-10кВ РП №3 - ТП №48 - РП №2 г. Усинск	1992	ПЭС	Усинский район электрических сетей
1619	1619	12.5.2.00014611	КЛ 10 кВ от РП № 3 до ТП 10/0,4 кВ № 117	КЛ-10 кВ РП № 3 - ТП № 117	1984	ПЭС	Печорский район электрических сетей
1620	1620	12.5.2.00014612	КЛ 10 кВ от РП № 1 до ТП 10/0,4 кВ № 12	КЛ-10 кВ РП № 1 - ТП № 12	1977	ПЭС	Печорский район электрических сетей
1621	1621	12.5.2.00014613	КЛ 10 кВ от РП № 1 до ТП 10/0,4 кВ № 75	КЛ-10 кВ РП № 1 - ТП № 75	1977	ПЭС	Печорский район электрических сетей
1622	1622	12.5.2.00014614	КЛ 10 кВ от РП № 2 до ТП 10/0,4 кВ № 149	КЛ-10 кВ РП № 2 - ТП № 149	1988	ПЭС	Печорский район электрических сетей
1623	1623	12.5.2.00014615	КЛ 10 кВ от РП № 2 до ТП 10/0,4 кВ № 22	КЛ-10 кВ РП № 2 - ТП № 22	1976	ПЭС	Печорский район электрических сетей
1624	1624	12.5.2.00014616	КЛ 10 кВ от РП № 2 до ТП 10/0,4 кВ № 3	КЛ-10 кВ РП № 2 - ТП № 3	1976	ПЭС	Печорский район электрических сетей
1625	1625	12.5.2.00014617	КЛ 10 кВ от РП № 3 до ТП 10/0,4 кВ № 102	КЛ-10 кВ РП № 3 - ТП № 102	1983	ПЭС	Печорский район электрических сетей
1626	1626	12.5.2.00014618	КЛ 10 кВ от РП № 3 до ТП 10/0,4 кВ № 104	КЛ-10 кВ РП № 3 - ТП № 104	1986	ПЭС	Печорский район электрических сетей
1627	1627	12.5.2.00014619	КЛ 10 кВ от РП № 3 до ТП 10/0,4 кВ № 117	КЛ-10 кВ РП № 3 - ТП № 117	1990	ПЭС	Печорский район электрических сетей
1628	1628	12.5.2.00014620	КЛ 10 кВ от РП№4 до РП № 2	КЛ-10 кВ РП№4 - РП № 2	1986	ПЭС	Печорский район электрических сетей
1629	1629	12.5.2.00014621	КЛ 10 кВ от РП№4 до ТП 10/0,4 кВ № 19	КЛ-10 кВ РП№4 - ТП № 19	1954	ПЭС	Печорский район электрических сетей
1630	1630	12.5.2.00014622	КЛ 10 кВ от РП№4 до ТП 10/0,4 кВ № 20	КЛ-10 кВ РП№4 - ТП № 20	1966	ПЭС	Печорский район электрических сетей
1631	1631	12.5.2.00014623	КЛ 10 кВ от РП№4 до ТП 10/0,4 кВ № 40	КЛ-10 кВ РП№4 - ТП № 40	1984	ПЭС	Печорский район электрических сетей
1632	1632	12.5.2.00014624	КЛ 10кВ от ТП 10/0,4 кВ №39 до ТП 10/0,4 кВ №29 с центром питания от ПС 35/10кВ "Западная" в г. Усинске	КЛ-10кВ ТП №39 - ТП №29 г. Усинск	1985	ПЭС	Усинский район электрических сетей
1633	1633	12.5.2.00014625	КЛ 10 кВ от ТП 10/0,4 кВ 252 до ТП 10/0,4 кВ 253	КЛ-10 кВ ТП 252 - ТП 253	1982	ПЭС	Печорский район электрических сетей

1	2	3	4	5	6	7	8
1634	1634	12.5.2.00014626	КЛ 10 кВ от ТП 10/0,4 кВ № 8 до ТП 10/0,4 кВ № 21	КЛ-10 кВ ТП № 8 - ТП № 21	1989	ПЭС	Печорский район электрических сетей
1635	1635	12.5.2.00014627	КЛ 10 кВ от ТП 10/0,4 кВ №132 до ТП 10/0,4 кВ № 149	КЛ-10 кВ ТП №132 - ТП № 149	1991	ПЭС	Печорский район электрических сетей
1636	1636	12.5.2.00014628	КЛ 10 кВ от ТП 10/0,4 кВ №14 до ТП 10/0,4 кВ №16	КЛ-10 кВ ТП №14 - ТП №16	1978	ПЭС	Печорский район электрических сетей
1637	1637	12.5.2.00014629	КЛ 10 кВ от ТП 10/0,4 кВ №1 до ТП 10/0,4 кВ №16	КЛ-10 кВ ТП №1 - ТП №16	1978	ПЭС	Печорский район электрических сетей
1638	1638	12.5.2.00014630	КЛ 10 кВ от ТП 10/0,4 кВ №29 до ТП 10/0,4 кВ №74	КЛ-10 кВ ТП №29 - ТП №74	1989	ПЭС	Печорский район электрических сетей
1639	1639	12.5.2.00014632	КЛ 10 кВ от ТП 10/0,4 кВ №105 до ТП 10/0,4 кВ №106 (№1)	КЛ-10 кВ ТП №105 - ТП №106 (№1)	1983	ПЭС	Печорский район электрических сетей
1640	1640	12.5.2.00014633	КЛ 10 кВ от ТП 10/0,4 кВ №105 до ТП 10/0,4 кВ №106 (№2)	КЛ-10 кВ ТП №105 - ТП №106 (№2)	1983	ПЭС	Печорский район электрических сетей
1641	1641	12.5.2.00014634	КЛ 10 кВ от ТП 10/0,4 кВ № 256 до ТП 10/0,4 кВ №257	КЛ-10 кВ ТП № 256 - ТП №257	1990	ПЭС	Печорский район электрических сетей
1642	1642	12.5.2.00014635	КЛ 10 кВ от ТП 10/0,4 кВ №64 до ТП 10/0,4 кВ №138	КЛ-10 кВ ТП №64 - ТП №138	1976	ПЭС	Печорский район электрических сетей
1643	1643	12.5.2.00014637	КЛ 10 кВ от ПС "Западная" до ТП 10/0,4 кВ № 153	КЛ-10 кВ ПС "Западная" - ТП № 153	1987	ПЭС	Печорский район электрических сетей
1644	1644	12.5.2.00014638	КЛ 10 кВ фидер 7010 от ТП №1 до ТП №10 в п. Кожва с центром питания от ПС 110/20/10 кВ "Кожва"	КЛ-10 кВ ф. 7010 от ТП № 1 до ТП № 10 п. Кожва	1993	ПЭС	Печорский район электрических сетей
1645	1645	12.5.2.00014640	2 КЛ 10кВ от ТП 10/0,4 кВ №1 до ТП 10/0,4 кВ №2 с центром питания от ПС 35/10кВ "Западная" в г. Усинске	2 КЛ-10кВ ТП №1 - ТП №2 г. Усинск	1979	ПЭС	Усинский район электрических сетей
1646	1646	12.5.2.00014642	КЛ 10 кВ от ТП-11 до ТП 10/0,4 кВ № 153	КЛ-10 кВ ТП-11 - ТП № 153	1987	ПЭС	Печорский район электрических сетей
1647	1647	12.5.2.00014644	КЛ 10кВ от ТП 10/0,4 кВ №30 до ТП 10/0,4 кВ №16 с центром питания от ПС 35/10кВ "Сельхозкомплекс" в г. Усинске	КЛ-10кВ ТП №30 - ТП №16 г. Усинск	1988	ПЭС	Усинский район электрических сетей
1648	1648	12.5.2.00014645	2КЛ 10кВ от ТП 10/0,4 кВ №13 до РП №10 с центром питания от ПС 35/10кВ "Сельхозкомплекс" в г. Усинске	2КЛ-10кВ ТП №13 - РП №10 г. Усинск	1993	ПЭС	Усинский район электрических сетей
1649	1649	12.5.2.00014646	КЛ 10 кВ от ТП 10/0,4 кВ № 153 до ТП 10/0,4 кВ № 204	КЛ-10 кВ ТП № 153 - ТП № 204	1987	ПЭС	Печорский район электрических сетей
1650	1650	12.5.2.00014647	2КЛ 10кВ от ТП 10/0,4 кВ №18 до ТП 10/0,4 кВ №45 с центром питания от ПС 35/10кВ "Сельхозкомплекс" в г. Усинске	2КЛ-10кВ ТП №18 - ТП №45 г. Усинск	1992	ПЭС	Усинский район электрических сетей

1	2	3	4	5	6	7	8
1651	1651	12.5.2.00014648	2КЛ 10кВ от РП №3 до ТП 10/0,4 кВ №6 с центром питания от ПС 35/10кВ "Промбаза" в г. Усинске	2КЛ-10кВ РП №3 - ТП №6 г. Усинск	1995	ПЭС	Усинский район электрических сетей
1652	1652	12.5.2.00014649	2КЛ 10кВ от ТП 10/0,4 кВ №23 до ТП 10/0,4 кВ №37 с центром питания от ПС 35/10кВ "Западная" в г. Усинске	2КЛ-10кВ ТП №23 - ТП №37 г. Усинск	1988	ПЭС	Усинский район электрических сетей
1653	1653	12.5.2.00014650	КЛ 10 кВ от ТП 10/0,4 кВ № 251 до ТП 10/0,4 кВ № 261	КЛ-10 кВ ТП № 251 - ТП № 261	1985	ПЭС	Печорский район электрических сетей
1654	1654	12.5.2.00014651	КЛ 10 кВ от ТП 10/0,4 кВ № 258 до ТП 10/0,4 кВ № 266	КЛ-10 кВ ТП № 258 - ТП № 266	1990	ПЭС	Печорский район электрических сетей
1655	1655	12.5.2.00014652	КЛ 10 кВ от ТП 10/0,4 кВ № 260 до ТП 10/0,4 кВ № 251	КЛ-10 кВ ТП № 260 - ТП № 251	1985	ПЭС	Печорский район электрических сетей
1656	1656	12.5.2.00014653	2КЛ 10кВ от ТП 10/0,4 кВ №34 до ТП 10/0,4 кВ №35 с центром питания от ПС 35/10кВ "Западная" в г. Усинске	2КЛ-10кВ ТП №34 - ТП №35 г. Усинск	1989	ПЭС	Усинский район электрических сетей
1657	1657	12.5.2.00014654	2КЛ 10кВ от ТП 10/0,4 кВ №34 до ТП 10/0,4 кВ №43 с центром питания от ПС 35/10кВ "Западная" в г. Усинске	2КЛ-10кВ ТП №34 - ТП №43 г. Усинск	1990	ПЭС	Усинский район электрических сетей
1658	1658	12.5.2.00014655	2КЛ 10кВ от ТП 10/0,4 кВ №4 до ТП 10/0,4 кВ №10 с центром питания от ПС 35/10кВ "Западная" в г. Усинске	2КЛ-10кВ ТП №4 - ТП №10 г. Усинск	1979	ПЭС	Усинский район электрических сетей
1659	1659	12.5.2.00014656	КЛ 10кВ от ТП 10/0,4 кВ №30 до ТП 10/0,4 кВ №12 с центром питания от ПС 35/10кВ "Сельхозкомплекс" в г. Усинске	КЛ-10кВ ТП №30 - ТП №12 г. Усинск	1992	ПЭС	Усинский район электрических сетей
1660	1660	12.5.2.00014657	2КЛ 10кВ от РП №10 до ТП 10/0,4 кВ №45 с центром питания от ПС 35/10кВ "Сельхозкомплекс" в г. Усинске	2КЛ-10кВ ТП №45 - РП №10 г. Усинск	1995	ПЭС	Усинский район электрических сетей
1661	1661	12.5.2.00014658	2КЛ 10кВ от ТП 10/0,4 кВ №5 до ТП 10/0,4 кВ №7 с центром питания от ПС 35/10кВ "Промбаза" в г. Усинске	2КЛ-10кВ ТП №5 - ТП №7 г. Усинск	1982	ПЭС	Усинский район электрических сетей
1662	1662	12.5.2.00014659	2КЛ 10кВ от РП №3 до ТП 10/0,4 кВ №13 с центром питания от ПС 35/10кВ "Промбаза" в г. Усинске	2КЛ-10кВ РП №3 - ТП №13 г. Усинск	1985	ПЭС	Усинский район электрических сетей
1663	1663	12.5.2.00014660	2КЛ 10кВ от ТП 10/0,4 кВ №9 до ТП 10/0,4 кВ №12 с центром питания от ПС 35/10кВ "Западная" в г. Усинске	2КЛ-10кВ ТП №9 - ТП №12 г. Усинск	1981	ПЭС	Усинский район электрических сетей
1664	1664	12.5.2.00014661	КЛ 10 кВ от ТП 10/0,4 кВ № 102 до ТП 10/0,4 кВ № 103	КЛ-10 кВ ТП № 102 - ТП № 103	1991	ПЭС	Печорский район электрических сетей

1	2	3	4	5	6	7	8
1665	1665	12.5.2.00014662	КЛ 10 кВ от ТП 10/0,4 кВ № 11 до ТП 10/0,4 кВ № 29	КЛ-10 кВ ТП № 11 - ТП № 29	1974	ПЭС	Печорский район электрических сетей
1666	1666	12.5.2.00014663	КЛ 10 кВ от ТП 10/0,4 кВ № 11 до ТП 10/0,4 кВ № 42	КЛ-10 кВ ТП № 11 - ТП № 42	1972	ПЭС	Печорский район электрических сетей
1667	1667	12.5.2.00014664	КЛ 10 кВ от ТП 10/0,4 кВ № 11 до ТП 10/0,4 кВ № 74	КЛ-10 кВ ТП № 11 - ТП № 74	1979	ПЭС	Печорский район электрических сетей
1668	1668	12.5.2.00014665	КЛ 10 кВ от ТП 10/0,4 кВ № 129 до ТП 10/0,4 кВ № 127	КЛ-10 кВ ТП № 129 - ТП № 127	1988	ПЭС	Печорский район электрических сетей
1669	1669	12.5.2.00014666	КЛ 10 кВ от ТП 10/0,4 кВ № 129 до ТП 10/0,4 кВ № 66	КЛ-10 кВ ТП № 129 - ТП № 66	1988	ПЭС	Печорский район электрических сетей
1670	1670	12.5.2.00014667	КЛ 10 кВ от ТП 10/0,4 кВ № 134 до ТП 10/0,4 кВ № 117	КЛ-10 кВ ТП № 134 - ТП № 117	1982	ПЭС	Печорский район электрических сетей
1671	1671	12.5.2.00014668	КЛ 10 кВ от ТП 10/0,4 кВ № 138 до ТП 10/0,4 кВ № 74	КЛ-10 кВ ТП № 138 - ТП № 74	1986	ПЭС	Печорский район электрических сетей
1672	1672	12.5.2.00014669	КЛ 10 кВ от ТП 10/0,4 кВ № 14 до ТП 10/0,4 кВ № 148	КЛ-10 кВ ТП № 14 - ТП № 148	1987	ПЭС	Печорский район электрических сетей
1673	1673	12.5.2.00014670	КЛ 10 кВ от ТП 10/0,4 кВ № 14 до ТП 10/0,4 кВ № 22	КЛ-10 кВ ТП № 14 - ТП № 22	1969	ПЭС	Печорский район электрических сетей
1674	1674	12.5.2.00014671	КЛ 10 кВ от ТП 10/0,4 кВ № 15 до ТП 10/0,4 кВ № 138	КЛ-10 кВ ТП № 15 - ТП № 138	1986	ПЭС	Печорский район электрических сетей
1675	1675	12.5.2.00014672	КЛ 10 кВ от ТП 10/0,4 кВ № 16 до ТП 10/0,4 кВ № 88	КЛ-10 кВ ТП № 16 - ТП № 88	1982	ПЭС	Печорский район электрических сетей
1676	1676	12.5.2.00014673	КЛ 10 кВ от ТП 10/0,4 кВ № 17 до ТП 10/0,4 кВ № 18	КЛ-10 кВ ТП № 17 - ТП № 18	1964	ПЭС	Печорский район электрических сетей
1677	1677	12.5.2.00014674	КЛ 10 кВ от ТП 10/0,4 кВ № 17 до ТП 10/0,4 кВ № 42	КЛ-10 кВ ТП № 17 - ТП № 42	1975	ПЭС	Печорский район электрических сетей
1678	1678	12.5.2.00014675	КЛ 10 кВ от ТП 10/0,4 кВ № 18 до ТП 10/0,4 кВ № 19	КЛ-10 кВ ТП № 18 - ТП № 19	1962	ПЭС	Печорский район электрических сетей
1679	1679	12.5.2.00014676	КЛ 10 кВ от ТП 10/0,4 кВ № 18 до ТП 10/0,4 кВ № 40	КЛ-10 кВ ТП № 18 - ТП № 40	1972	ПЭС	Печорский район электрических сетей
1680	1680	12.5.2.00014677	КЛ 10 кВ от ТП 10/0,4 кВ № 18 до ТП 10/0,4 кВ № 43	КЛ-10 кВ ТП № 18 - ТП № 43	1973	ПЭС	Печорский район электрических сетей
1681	1681	12.5.2.00014678	КЛ 10 кВ от ТП 10/0,4 кВ № 20 до ТП 10/0,4 кВ № 22	КЛ-10 кВ ТП № 20 - ТП № 22	1969	ПЭС	Печорский район электрических сетей
1682	1682	12.5.2.00014679	КЛ 10 кВ от ТП 10/0,4 кВ № 21 до ТП 10/0,4 кВ № 32	КЛ-10 кВ ТП № 21 - ТП № 32	1975	ПЭС	Печорский район электрических сетей
1683	1683	12.5.2.00014680	КЛ 10 кВ от ТП 10/0,4 кВ № 21 до ТП 10/0,4 кВ № 46	КЛ-10 кВ ТП № 21 - ТП № 46	1976	ПЭС	Печорский район электрических сетей
1684	1684	12.5.2.00014681	КЛ 10 кВ от ТП 10/0,4 кВ № 251 до ТП 10/0,4 кВ № 134	КЛ-10 кВ ТП № 251 - ТП № 134	1979	ПЭС	Печорский район электрических сетей
1685	1685	12.5.2.00014682	КЛ 10 кВ от ТП 10/0,4 кВ № 251 до ТП 10/0,4 кВ № 253	КЛ-10 кВ ТП № 251 - ТП № 253	1990	ПЭС	Печорский район электрических сетей

1	2	3	4	5	6	7	8
1686	1686	12.5.2.00014683	КЛ 10 кВ от ТП 10/0,4 кВ № 255 до ТП 10/0,4 кВ № 254	КЛ-10 кВ ТП № 255 - ТП № 254	1990	ПЭС	Печорский район электрических сетей
1687	1687	12.5.2.00014684	КЛ 10 кВ от ТП 10/0,4 кВ № 256 до ТП 10/0,4 кВ № 254	КЛ-10 кВ ТП № 256 - ТП № 254	1990	ПЭС	Печорский район электрических сетей
1688	1688	12.5.2.00014685	КЛ 10 кВ от ТП 10/0,4 кВ № 258 до ТП 10/0,4 кВ № 257	КЛ-10 кВ ТП № 258 - ТП № 257	1990	ПЭС	Печорский район электрических сетей
1689	1689	12.5.2.00014686	КЛ 10 кВ от ТП 10/0,4 кВ № 259 до ТП 10/0,4 кВ № 260	КЛ-10 кВ ТП № 259 - ТП № 260	1990	ПЭС	Печорский район электрических сетей
1690	1690	12.5.2.00014687	КЛ 10 кВ от ТП 10/0,4 кВ № 260 до ТП 10/0,4 кВ № 134	КЛ-10 кВ ТП № 260 - ТП № 134	1980	ПЭС	Печорский район электрических сетей
1691	1691	12.5.2.00014688	КЛ 10 кВ от ТП 10/0,4 кВ № 262 до ТП 10/0,4 кВ № 253	КЛ-10 кВ ТП № 262 - ТП № 253	1990	ПЭС	Печорский район электрических сетей
1692	1692	12.5.2.00014689	КЛ 10 кВ от ТП 10/0,4 кВ № 32 до ТП 10/0,4 кВ № 40	КЛ-10 кВ ТП № 32 - ТП № 40	1970	ПЭС	Печорский район электрических сетей
1693	1693	12.5.2.00014690	КЛ 10 кВ от ТП 10/0,4 кВ № 32 до ТП 10/0,4 кВ № 41	КЛ-10 кВ ТП № 32 - ТП № 41	1973	ПЭС	Печорский район электрических сетей
1694	1694	12.5.2.00014691	КЛ 10 кВ от ТП 10/0,4 кВ № 3 до РП № 4	КЛ-10 кВ ТП № 3 - РП № 4	1954	ПЭС	Печорский район электрических сетей
1695	1695	12.5.2.00014692	КЛ 10 кВ от ТП 10/0,4 кВ № 42 до ТП 10/0,4 кВ № 148	КЛ-10 кВ ТП № 42 - ТП № 148	1987	ПЭС	Печорский район электрических сетей
1696	1696	12.5.2.00014693	КЛ 10 кВ от ТП 10/0,4 кВ № 44 до ТП 10/0,4 кВ № 46	КЛ-10 кВ ТП № 44 - ТП № 46	1973	ПЭС	Печорский район электрических сетей
1697	1697	12.5.2.00014694	КЛ 10 кВ от ТП 10/0,4 кВ № 46 до ТП 10/0,4 кВ № 47	КЛ-10 кВ ТП № 46 - ТП № 47	1973	ПЭС	Печорский район электрических сетей
1698	1698	12.5.2.00014695	КЛ 10 кВ от ТП 10/0,4 кВ № 5 до ТП 10/0,4 кВ № 21	КЛ-10 кВ ТП № 5 - ТП № 21	1967	ПЭС	Печорский район электрических сетей
1699	1699	12.5.2.00014696	КЛ 10 кВ от ТП 10/0,4 кВ № 5 до ТП 10/0,4 кВ № 24	КЛ-10 кВ ТП № 5 - ТП № 24	1954	ПЭС	Печорский район электрических сетей
1700	1700	12.5.2.00014697	КЛ 10 кВ от ТП 10/0,4 кВ № 5 до ТП 10/0,4 кВ № 24	КЛ-10 кВ ТП № 5 - ТП № 24	1979	ПЭС	Печорский район электрических сетей
1701	1701	12.5.2.00014698	КЛ 10 кВ от ТП 10/0,4 кВ № 64 до ТП 10/0,4 кВ № 127	КЛ-10 кВ ТП № 64 - ТП № 127	1984	ПЭС	Печорский район электрических сетей
1702	1702	12.5.2.00014699	КЛ 10 кВ от ТП 10/0,4 кВ № 64 до ТП 10/0,4 кВ № 65	КЛ-10 кВ ТП № 64 - ТП № 65	1976	ПЭС	Печорский район электрических сетей
1703	1703	12.5.2.00014700	КЛ 10 кВ от ТП 10/0,4 кВ № 65 до ТП 10/0,4 кВ № 66	КЛ-10 кВ ТП № 65 - ТП № 66	1976	ПЭС	Печорский район электрических сетей
1704	1704	12.5.2.00014701	КЛ 10 кВ от ТП 10/0,4 кВ № 66 до ТП 10/0,4 кВ № 74	КЛ-10 кВ ТП № 66 - ТП № 74	1976	ПЭС	Печорский район электрических сетей
1705	1705	12.5.2.00014702	КЛ 10 кВ ТП 10/0,4 кВ № 6 до ТП 10/0,4 кВ № 24	КЛ-10 кВ ТП № 6 - ТП № 24	1977	ПЭС	Печорский район электрических сетей
1706	1706	12.5.2.00014703	КЛ 10 кВ от ТП 10/0,4 кВ № 6 до ТП 10/0,4 кВ № 44	КЛ-10 кВ ТП № 6 - ТП № 44	1973	ПЭС	Печорский район электрических сетей

1	2	3	4	5	6	7	8
1707	1707	12.5.2.00014704	КЛ 10 кВ от ТП 10/0,4 кВ № 75 до ТП 10/0,4 кВ № 152	КЛ-10 кВ ТП № 75 - ТП № 152	1987	ПЭС	Печорский район электрических сетей
1708	1708	12.5.2.00014705	КЛ 10 кВ от ТП 10/0,4 кВ № 7 до ТП 10/0,4 кВ № 187	КЛ-10 кВ ТП № 7 - ТП № 187	1989	ПЭС	Печорский район электрических сетей
1709	1709	12.5.2.00014706	КЛ 10 кВ от ТП 10/0,4 кВ № 7 до ТП 10/0,4 кВ № 132	КЛ-10 кВ ТП № 7 - ТП № 132	1991	ПЭС	Печорский район электрических сетей
1710	1710	12.5.2.00014707	КЛ 10 кВ от ТП 10/0,4 кВ № 7 до ТП 10/0,4 кВ № 44	КЛ-10 кВ ТП № 7 - ТП № 44	1975	ПЭС	Печорский район электрических сетей
1711	1711	12.5.2.00014708	КЛ 10 кВ от ТП 10/0,4 кВ № 8 до ТП 10/0,4 кВ № 21	КЛ-10 кВ ТП № 8 - ТП № 21	1969	ПЭС	Печорский район электрических сетей
1712	1712	12.5.2.00014709	КЛ 10 кВ от ТП 10/0,4 кВ № 8 до ТП 10/0,4 кВ № 32	КЛ-10 кВ ТП № 8 - ТП № 32	1969	ПЭС	Печорский район электрических сетей
1713	1713	12.5.2.00014710	КЛ 10 кВ от ПС "Городская" до опоры № 1 ВЛ-10 кВ фидер 2038	КЛ-10 кВ ПС "Городская" - опора № 1 ВЛ-10 кВ фидер 2038	1988	ПЭС	Печорский район электрических сетей
1714	1714	12.5.2.00014723	КЛ 10 кВ от ТП 10/0,4 кВ № 41 до ТП 10/0,4 кВ № 124	КЛ-10 кВ ТП № 41 - ТП № 124	1994	ПЭС	Печорский район электрических сетей
1715	1715	12.5.2.00014724	КЛ 10 кВ от ТП 10/0,4 кВ № 71 до ТП 10/0,4 кВ № 124	КЛ-10 кВ ТП № 71 - ТП № 124	1994	ПЭС	Печорский район электрических сетей
1716	1716	12.5.2.00014725	КЛ 10 кВ от ТП 10/0,4 кВ № 127 до ТП 10/0,4 кВ № 211	КЛ-10 кВ ТП № 127 - ТП № 211	1994	ПЭС	Печорский район электрических сетей
1717	1717	12.5.2.00041078	2 КЛ 0,4 кВ от ТП 10/0,4 кВ 10/0,4 кВ № 44 до ВРУ-0,4 кВ лечебного корпуса в г. Печора	2 КЛ-0,4 кВ ТП 10/0,4 кВ № 44 - ВРУ-0,4 кВ лечебного корпуса в г. Печора	2009	ПЭС	Печорский район электрических сетей
1718	1718	12.5.2.00042883	КЛ 0,4 кВ от ТП 10/0,4 кВ 10/0,4 кВ № 86 до ВРУ-0,4 кВ здания молочного завода "Молоконт"	КЛ-0,4 кВ ТП 10/0,4 кВ № 86 - ВРУ-0,4 кВ здания молочного завода "Молоконт"	2010	ПЭС	Печорский район электрических сетей
1719	1719	12.5.2.00042884	КЛ 0,4 кВ от ТП № 7 с центром питания от ПС 35/10кВ "Промбаза" до д. 106 по ул. Строителей (Усинскгеонефть) в г. Усинске	КЛ 0,4 кВ ТП № 7 - д. 106, ул. Строителей г. Усинск	2010	ПЭС	Усинский район электрических сетей
1720	1720	12.5.2.00042980	2КЛ 0,4кВ от ТП 10/0,4 кВ 10/0,4 кВ №161 до 24-х квартирного дома по ул. Ленинградская в г.Печора	2КЛ-0,4кВ ТП 10/0,4 кВ №161 - 24-х квартирный дом по ул. Ленинградская в г.Печора	2010	ПЭС	Печорский район электрических сетей
1721	1721	12.5.2.00045858	КЛ 0,4кВ от РУ-0,4кВ ТП 10/0,4 кВ №30 с центром питания от ПС 35/10кВ "Сельхозкомплекс" до кабельной сборки 0,4кВ на ТП 10/0,4 кВ №30 в г. Усинске	КЛ-0,4кВ РУ-0,4кВ ТП №30 до кабельной сборки 0,4кВ на ТП №30 г. Усинск	2010	ПЭС	Усинский район электрических сетей

1	2	3	4	5	6	7	8
1722	1722	12.5.2.00045863	КЛ 0,4кВ от вводного распределительного устройства Нефтяников 48/2 с центром питания от ПС 35/10кВ "Промбаза" до кабельной сборки 0,4кВ магазины по ул.Нефтяников, д.48/2 в г. Усинске	КЛ-0,4кВ от ВРУ-0.4кВ Нефтяников 48/2 до кабельной сборки 0,4кВ по ул.Нефтяников, д.48/2 г. Усинск	2010	ПЭС	Усинский район электрических сетей
1723	1723	12.5.2.00045865	КЛ 0,4кВ от ТП 10/0,4 кВ №6 с центром питания от ПС 35/10кВ "Промбаза" до кабельной сборки 0,4кВ снаружи ТП 10/0,4 кВ №6 в г. Усинске	КЛ-0,4кВ от ТП №6 до кабельной сборки 0,4кВ на ТП №6 г. Усинск	2010	ПЭС	Усинский район электрических сетей
1724	1724	12.5.2.00045868	КЛ 0,4кВ от ТП 10/0,4 кВ №11 с центром питания от ПС 35/10кВ "Промбаза" до кабельной сборки 0,4кВ	КЛ-0,4кВ от ТП №11 до кабельной сборки 0,4кВ г. Усинск	2010	ПЭС	Усинский район электрических сетей
1725	1725	12.5.2.00045882	КЛ 0,4кВ от вводного распределительного устройства 0.4кВ Ленина д.15 до кабельной сборки 0,4 кВ магазины Ленина 15 с центром питания от ПС 35/10кВ "Промбаза", "Западная" в г. Усинске	КЛ-0,4кВ от ВРУ-0.4кВ Ленина д.15 до кабельной сборки 0,4 кВ магазины Ленина 15 в г. Усинск	2010	ПЭС	Усинский район электрических сетей
1726	1726	12.5.2.00045883	КЛ 0,4кВ от вводного распределительного устройства 0.4кВ Мира д.13а с центром питания от ПС 35/10кВ "Промбаза" до кабельной сборки 0,4 кВ магазины Мира 13а в г. Усинске	КЛ-0,4кВ от ВРУ-0.4кВ Мира д.13а до кабельной сборки 0,4 кВ магазины Мира 13а г. Усинск	2010	ПЭС	Усинский район электрических сетей
1727	1727	12.5.2.00045891	КЛ 0,4кВ от вводного распределительного устройства 0.4кВ Парковая 14 с центром питания от ПС 35/10кВ "Западная" до кабельной сборки 0,4кВ по ул.Парковая, д.14	КЛ-0,4кВ от ВРУ-0.4кВ Парковая 14 до кабельной сборки 0,4кВ по ул.Парковая, д.14 г. Усинск	2010	ПЭС	Усинский район электрических сетей
1728	1728	12.5.2.00045896	КЛ 0,4кВ от ТП 10/0,4 кВ №39 с центром питания от ПС 35/10кВ "Западная" до кабельной сборки 0,4кВ магазины по ул.Приполярная, д.6/1 в г. Усинске	КЛ-0,4кВ от ТП №39 до кабельной сборки 0,4кВ по ул.Приполярная, д.6/1 г. Усинск	2010	ПЭС	Усинский район электрических сетей
1729	1729	12.5.2.00045898	КЛ 0,4кВ от вводного распределительного устройства на ТП 10/0,4 кВ №42 с центром питания от ПС 35/10кВ "Западная" до кабельной сборки 0,4кВ на ТП 10/0,4 кВ №42 в г. Усинске	КЛ-0,4кВ от ВРУ-0.4кВ на ТП №42 до кабельной сборки 0,4кВ на ТП №42 г. Усинск	2010	ПЭС	Усинский район электрических сетей

1	2	3	4	5	6	7	8
1730	1730	12.5.2.00045899	КЛ 0,4кВ от вводного распределительного устройства дома Строителей 15 с центром питания от ПС 35/10кВ "Западная" до кабельной сборки 0,4 кВ по ул.Строителей, д.15 в г. Усинске	КЛ-0,4кВ от ВРУ-0.4кВ д.15, ул. Строителей до кабельной сборки 0,4 кВ по ул.Строителей, д.15 г. Усинск	2010	ПЭС	Усинский район электрических сетей
1731	1731	12.5.2.00045900	КЛ 0,4кВ от ТП 10/0,4 кВ №4 с центром питания от ПС 35/10кВ "Западная" до кабельной сборки 0,4 кВ на ТП 10/0,4 кВ №4 в г. Усинске	КЛ-0,4кВ от ТП №4 до кабельной сборки 0,4 кВ на ТП №4 г. Усинск	2010	ПЭС	Усинский район электрических сетей
1732	1732	12.5.2.00045901	КЛ 0,4кВ от ТП 10/0,4 кВ №29 до кабельной сборки 0,4 кВ снаружи ТП 10/0,4 кВ №29 с центром питания от ПС 35/10кВ "Западная" в г. Усинске	КЛ-0,4кВ от ТП №29 до кабельной сборки 0,4 кВ на ТП №29 г. Усинск	2010	ПЭС	Усинский район электрических сетей
1733	1733	12.5.2.00045907	КЛ 0,4кВ от вводного распределительного устройства 0.4кВ ТП 10/0,4 кВ №16 с центром питания от ПС 35/10кВ "Сельхозкомплекс" до кабельной сборки магазина на ТП 10/0,4 кВ №16 ул.60 лет Октября в г. Усинске	КЛ-0,4кВ от ВРУ-0.4кВ ТП №16 до кабельной сборки магазины ул.60 лет Октября д.11 г. Усинск	2010	ПЭС	Усинский район электрических сетей
1734	1734	12.5.2.00045908	КЛ 0,4кВ от ВРУ- 0.4кВ дома 15, ул.Молодежная с центром питания от ПС 35/10кВ "Промбаза" до кабельной сборки 0,4кВ магазины на доме 15 ул. Молодежная с центром питания от ПС 35/10кВ "Промбаза" вг. Усинске	КЛ-0,4кВ от ВРУ- 0.4кВ дома 15, ул.Молодежная до кабельной сборки 0,4кВ магазины на доме 15 ул. Молодежная г. Усинск	2010	ПЭС	Усинский район электрических сетей
1735	1735	12.5.2.00045909	КЛ 0,4кВ от ТП 10/0,4 кВ №8 до распределительного щита 0,4 кВ с центром питания от ПС 35/10кВ "Промбаза" в г. Усинске	КЛ-0,4кВ от ТП №8 до распределительного щита 0,4 кВ г. Усинск	2010	ПЭС	Усинский район электрических сетей
1736	1736	12.5.2.00045939	КЛ 0,4кВ от ТП 10/0,4 кВ №17 до кабельной сборки 0,4 кВ на стене ТП 10/0,4 кВ № 17	КЛ-0,4кВ ТП №17 - кабельная сборка 0,4 кВ на стене ТП № 17	2010	ПЭС	Печорский район электрических сетей
1737	1737	12.5.2.00045945	КЛ 0,4кВ от ТП 10/0,4 кВ №17 с центром питания от ПС 35/10кВ "Западная" до кабельной сборки 0,4 кВ магазины снаружи ТП 10/0,4 кВ №17 в г. Усинске	КЛ-0,4кВ от ТП №17 до кабельной сборки 0,4 кВ магазины на ТП №17 в г. Усинск	2010	ПЭС	Усинский район электрических сетей
1738	1738	12.5.2.00045947	КЛ 0,4кВ от ТП 10/0,4 кВ №167 с центром питания от ПС 35/10кВ "Западная" до кабельной сборки 0,4 кВ в г. Усинске	КЛ-0,4кВ от ТП №167 до кабельной сборки 0,4 кВ СОТ	2010	ПЭС	Усинский район электрических сетей

1	2	3	4	5	6	7	8
1739	1739	12.5.2.00045949	КЛ 0,4кВ от вводного распределительного устройства 0.4кВ дома Ленина 19 п.2 с центром питания от ПС 35/10кВ "Промбаза" до кабельной сборки 0,4кВ магазины по ул.Ленина д.19 в г. Усинске	КЛ-0,4кВ от ВРУ-0.4кВ на Ленина 19 п.2 до кабельной сборки 0,4кВ магазины по ул.Ленина д.19 г. Усинск	2010	ПЭС	Усинский район электрических сетей
1740	1740	12.5.2.00045951	КЛ 0,4кВ от вводного распределительного устройства 04кВ дома 5а, ул.Возейская с центром питания от ПС 35/10кВ "Промбаза" до кабельной сборки 0,4кВ магазины на доме 5а ул. Возейская в г. Усинске.	КЛ-0,4кВ от ВРУ- 04кВ дома 5а, ул.Возейская до кабельной сборки 0,4кВ на доме 5а ул. Возейская г. Усинск	2010	ПЭС	Усинский район электрических сетей
1741	1741	12.5.2.00045953	КЛ 0,4кВ от вводного распределительного устройства на ТП 10/0,4 кВ №16 с центром питания от ПС 35/10кВ "Сельхозкомплекс" до кабельной сборки 0,4кВ на ТП 10/0,4 кВ №16 в г. Усинске	КЛ-0,4кВ от РУ-0.4 на ТП №16 до кабельной сборки 0,4кВ по ул.60 лет Октября, д.11 г. Усинск	2010	ПЭС	Усинский район электрических сетей
1742	1742	12.5.2.00046083	КЛ 0,4 кВ №1 от яч.10 ТП-10/0,4 кВ №45 с центром питания от яч.21 ПС 35/10 кВ "Сельхозкомплекс" до хоккейного корта в г. Усинске	КЛ-0,4 кВ №1 ТП №45 - хоккейный корт г.Усинск	2011	ПЭС	Усинский район электрических сетей
1743	1743	12.5.2.00046084	КЛ 0,4 кВ №2 от яч.7 ТП-10/0,4 кВ №45 с центром питания от яч.11 ПС 35/10 кВ "Сельхозкомплекс" до хоккейного корта в г. Усинске	КЛ-0,4 кВ №2 ТП №45 - хоккейный корт г.Усинск	2011	ПЭС	Усинский район электрических сетей
1744	1744	12.5.2.00046086	КЛ 0,4 кВ №2 от яч.6 ТП-10/0,4 кВ №45 с центром питания от яч.11 ПС 35/10 кВ "Сельхозкомплекс" до административного здания ООО "Паркинг-Сервис" в г. Усинске	КЛ 0,4 кВ №2 ТП №45 – административное здание ООО "Паркинг-Сервис" г.Усинск	2011	ПЭС	Усинский район электрических сетей
1745	1745	12.5.2.00046087	КЛ 0,4 кВ №1 от яч.10 ТП-10/0,4 кВ №45 с центром питания от яч.21 ПС 35/10 кВ "Сельхозкомплекс" до административного здания ООО "Паркинг-Сервис" в г. Усинске	КЛ 0,4 кВ №1 ТП №45 – административное здание ООО "Паркинг-Сервис" г.Усинск	2011	ПЭС	Усинский район электрических сетей
1746	1746	12.5.2.00048086	КЛ 0,4 кВ от ТП 10/0,4 кВ №24 до кабельной сборки №2 по Печорскому проспекту, д. 46 в г. Печоре с центром питания от яч. №12 ПС 35/10 кВ «Речная»	КЛ-0,4 кВ ТП №24 - кабельная сборка № 2 Печорский пр-т, д. 46 г. Печора	2011	ПЭС	Печорский район электрических сетей

1	2	3	4	5	6	7	8
1747	1747	12.5.2.00048159	КЛ 0,4 кВ от вводно-распределительного устройства 0,4 кВ по ул. Ленина, д. 15 до кабельной сборки по ул. Ленина, д. 15 в г. Усинске с центром питания от ТП 10/0,4 кВ №21 яч. 3 ПС 110/10 кВ «Промбаза»	КЛ-0,4 кВ вводно-распределительное устройство 0,4 кВ ул. Ленина, д. 15 – кабельная сборка ул. Ленина д. 15 г. Усинск	2011	ПЭС	Усинский район электрических сетей
1748	1748	12.5.2.00048160	КЛ 0,4 кВ от ТП 10/0,4 кВ №5 до кабельной сборки по ул. Строителей, д. 6 в г. Усинске с центром питания от яч. 27 ПС 35/10 кВ «Промбаза»	КЛ-0,4 кВ ТП №5 – кабельная сборка ул. Строителей, д. 6 г. Усинск	2011	ПЭС	Усинский район электрических сетей
1749	1749	12.5.2.00048161	КЛ 0,4 кВ от ТП 10/0,4 кВ №2 до кабельной сборки по ул. Строителей, д. 3 в г. Усинске с центром питания от яч. 23 ПС 110/10 кВ «Западная»	КЛ-0,4 кВ ТП №2 – кабельная сборка ул. Строителей, д. 3 г. Усинск	2011	ПЭС	Усинский район электрических сетей
1750	1750	12.5.2.00048162	КЛ 0,4 кВ от ТП 10/0,4 кВ №1 до кабельной сборки по ул. Парковая, д. 3 в г. Усинске с центром питания от яч. 23 ПС 110/10 кВ «Западная»	КЛ-0,4 кВ ТП №1 – кабельная сборка ул. Парковая, д. 3 г. Усинск	2011	ПЭС	Усинский район электрических сетей
1751	1751	12.5.2.00048163	КЛ 0,4 кВ от ТП 10/0,4 кВ №1 до кабельной сборки по ул. Парковая, д. 9 в г. Усинске с центром питания от яч. 23 ПС 110/10 кВ «Западная»	КЛ-0,4 кВ ТП №1 – кабельная сборка ул. Парковая, д. 9 г. Усинск	2011	ПЭС	Усинский район электрических сетей
1752	1752	12.5.2.00048169	КЛ 0,4 кВ от ТП 10/0,4 кВ №2 до кабельной сборки по ул. Строителей, д. 5 в г. Усинске с центром питания от яч. 23 ПС 110/10 кВ «Западная»	КЛ-0,4 кВ ТП №2 – кабельная сборка ул. Строителей, д. 5 г. Усинск	2011	ПЭС	Усинский район электрических сетей
1753	1753	12.5.2.00048170	КЛ 0,4 кВ от ТП 10/0,4 кВ №11 до кабельной сборки по ул. Строителей, д. 16 в г. Усинске с центром питания от яч. 27 ПС 35/10 кВ «Промбаза»	КЛ-0,4 кВ ТП №11 – кабельная сборка ул. Строителей, д. 16 г. Усинск	2011	ПЭС	Усинский район электрических сетей
1754	1754	12.5.2.00048171	КЛ 0,4 кВ от вводно-распределительного устройства 0,4 кВ по ул. Комсомольская, д. 9 до кабельной сборки по ул. Комсомольская, д. 9 в г. Усинске с центром питания от ТП 10/0,4 кВ №33 яч. 7 ПС 110/10 кВ «Западная»	КЛ-0,4 кВ вводно-распределительное устройство 0,4 кВ ул. Комсомольская, д. 9 – кабельная сборка ул. Комсомольская, д. 9 г. Усинск	2011	ПЭС	Усинский район электрических сетей
1755	1755	12.5.2.00048353	КЛ 0,4 кВ от опоры 4 ВЛ 0,4 кВ "фидер "Школа" до ТП-10/0,4 кВ №14" до вводно-распределительного устройства 0,4 кВ здания "Школа-сад" в д.Новикбож с центром питания от яч.5 ПС 35/10 кВ "Усть - Уса"	КЛ-0,4 кВ опора 4 ВЛ-0,4 кВ "ф. "Школа" - ТП №14" - ВРУ-0,4 кВ здания "Школа - сад" д.Новикбож	2011	ПЭС	Возейский участок

1	2	3	4	5	6	7	8
1756	1756	12.5.2.00048771	КЛ 0,4 кВ от ТП 10/0,4 кВ №12 до кабельной сборки 0,4 кВ по ул. Молодежная д.23 в г. Усинске с центром питания от яч. 27 ПС 35/10 кВ "Промбаза"	КЛ-0,4 кВ ТП №12 - КС-0,4 кВ ул. Молодежная д.23 г. Усинск	2011	ПЭС	Усинский район электрических сетей
1757	1757	12.5.2.00048774	КЛ 0,4 кВ от ТП 10/0,4 кВ №4 до кабельной сборки 0,4 кВ по ул. Строителей д. 9 в г. Усинске с центром питания от яч. 23 ПС 35/10 кВ "Западная"	КЛ-0,4 кВ ТП №4 - КС-0,4 кВ ул. Строителей д. 9 г. Усинск	2011	ПЭС	Усинский район электрических сетей
1758	1758	12.5.2.00049586	КЛ 0,4 кВ фидер "Коттеджный поселок" от ТП 10/0,4 кВ №54 до кабельной сборки 0,4 кВ по ул. Нефтяников, д.41 в г. Усинске с центром питания от яч. 6 ПС 35/10 кВ "Сельхозкомплекс"	КЛ-0,4 кВ ф. "Коттеджный поселок" ТП №54 – кабельная сборка 0,4 кВ ул. Нефтяников, д. 41 г. Усинск	2012	ПЭС	Усинский район электрических сетей
1759	1759	12.5.2.00049589	КЛ 10 кВ от яч. 7 ЗРУ 10 кВ ПС 220/35/10 кВ "Сыня" до опоры 1 "ВЛ-10 кВ до компрессорной станции №7 ЗАО "Ямалгазинвест" в п. Сыня с центром питания от яч. 7 ПС 220/35/10 кВ "Сыня"	КЛ-10 кВ яч. 7 ПС "Сыня" - опора 1 "ВЛ-10 кВ до компрессорной станции №7 ЗАО "Ямалгазинвест" п. Сыня	2012	ПЭС	Печорский район электрических сетей
1760	1760	12.5.2.00050172	КЛ 10 кВ от яч. 27 ЗРУ 10 кВ ПС 220/110/35/10 кВ "Печора" до опоры 1 "ВЛ-10 кВ Базы административного комплекса Печорского ЛПУ МГ" в г. Печоре	КЛ-10 кВ яч. 27 ПС "Печора" - опора 1 "ВЛ-10 кВ Базы административного комплекса Печорского ЛПУ МГ" г. Печора	2012	ПЭС	Печорский район электрических сетей
1761	1761	12.5.2.00050173	КЛ 10 кВ от яч. 30 ЗРУ 10 кВ ПС 220/110/35/10 кВ "Печора" до опоры 1 "ВЛ-10 кВ Базы административного комплекса Печорского ЛПУ МГ" в г. Печоре	КЛ-10 кВ яч. 30 ПС "Печора" - опора 1 "ВЛ-10 кВ Базы административного комплекса Печорского ЛПУ МГ" г. Печора	2012	ПЭС	Печорский район электрических сетей
1762	1762	12.5.2.00050205	КЛ 0,4 кВ ф. "Печорский проспект, д. 1к" от ТП 10/0,4 кВ №187 до кабельной сборки 0,4 кВ по Печорскому проспекту, д. 1к в г. Печоре с центром питания от яч. 4 ПС 110/10 кВ "Западная"	КЛ-0,4 кВ ф. "Печорский проспект, д. 1к" ТП №187 – кабельная сборка 0,4 кВ г. Печора	2012	ПЭС	Печорский район электрических сетей
1763	1763	12.5.2.00050206	КЛ 0,4 кВ от опоры 4/4 "ВЛ-0,4 кВ фидер 3 ТП №62" до кабельной сборки 0,4 кВ на гараже №21 ряда №17 ГСК "Энергетик" в г. Печоре с центром питания яч. 13 ПС 110/10 кВ "Южная"	КЛ-0,4 кВ опора 4/4 "ВЛ-0,4 кВ ф. 3 ТП №62" - Кабельная сборка 0,4 кВ ГСК "Энергетик" г. Печора	2012	ПЭС	Печорский район электрических сетей

1	2	3	4	5	6	7	8
1764	1764	12.5.2.00050216	КЛ 0,4 кВ ф. 3 от ТП 10/0,4 кВ № 43 до кабельной сборки 0,4 кВ на гараже №8 ряда №3 ГСК "Строитель" в г. Усинске с центром питания яч. 23 ПС 110/10 кВ «Западная»	КЛ-0,4 кВ ф. 3 ТП №43 – кабельная сборка 0,4 кВ ГСК "Строитель" г. Усинск	2012	ПЭС	Усинский район электрических сетей
1765	1765	12.5.2.00050220	КЛ 0,4 кВ от кабельная сборка 0,4 кВ по ул. Приполярная, д. 12 до ВРУ 0,4 кВ по ул. Приполярная, д. 12 в г. Усинске с центром питания от яч. 1 ПС 110/10 кВ «Промбаза»	КЛ-0,4 кВ кабельная сборка 0,4 кВ - ВРУ 0,4 кВ г. Усинск	2012	ПЭС	Усинский район электрических сетей
1766	1766	12.5.2.00050525	КЛ 0,4 кВ фидер "Магазины" от ТП 10/0,4 кВ №2 до кабельной сборки 0,4 кВ по ул. Нефтяников, д. 46 в г. Усинске с центром питания от яч. 23 ПС 35/10 кВ "Западная"	КЛ-0,4 кВ ф. "Магазины" ТП №2 - кабельная сборка 0,4 кВ г. Усинск	2012	ПЭС	Усинский район электрических сетей
1767	1767	12.5.2.00050910	КЛ 0,4 кВ от кабельной сборки 0,4 кВ до вводно-распределительного устройства 0,4 кВ по ул. Молодежная, д. 16 в г. Усинске с центром питания от яч. 11 ПС 35/10 кВ "Сельхозкомплекс"	КЛ-0,4 кВ Кабельная сборка 0,4 кВ - ВРУ-0,4кВ г. Усинск	2012	ПЭС	Усинский район электрических сетей
1768	1768	12.5.2.00050912	КЛ 0,4 кВ фидер "ГСК "Печорский само-строй" от ТП 10/0,4 №127 до вводно-распределительного устройства 0,4 кВ ГСК "Печорский само-строй" в г. Печоре с центром питания от яч. 207 ПС 35/10 кВ "Речная"	КЛ-0,4 кВ ф. "ГСК "Печорский само-строй" ТП №127 – ВРУ-0,4 кВ г. Печора	2012	ПЭС	Печорский район электрических сетей
1769	1769	12.5.2.00050913	КЛ 0,4 кВ фидер "ИП Оленина" от ТП 10/0,4 кВ №4 до кабельной сборки 0,4кВ по ул. Строителей, д. 9б в г. Усинске с центром питания от яч. 23 ПС 35/10 кВ "Западная"	КЛ-0,4 кВ ф. "ИП Оленина" ТП №4 – кабельная сборка 0,4 кВ г. Усинск	2012	ПЭС	Усинский район электрических сетей
1770	1770	12.5.2.00050915	КЛ 0,4 кВ фидер "Мираж" ТП 10/0,4 кВ №30 до распределительного щита 0,4 кВ по ул. Пионерской, д.15 в г. Усинске с центром питания от яч. 11 ПС 35/10 кВ "Сельхозкомплекс"	КЛ-0,4 кВ ф. "Мираж" ТП № 30 – распределительный щит 0,4 кВ г. Усинск	2012	ПЭС	Усинский район электрических сетей
1771	1771	12.5.2.00050923	КЛ 0,4 кВ фидер "Ледовый дворец-1" от ТП 10/0,4 кВ №129 до вводно-распределительного устройства 0,4 кВ №1, кабель 1 в г. Печоре с центром питания от яч. 209 ПС 110/10 кВ "Городская"	КЛ-0,4 кВ ф. "Ледовый дворец-1" ТП № 129 – ВРУ-0,4 кВ №1, к 1 г. Печора	2012	ПЭС	Печорский район электрических сетей

1	2	3	4	5	6	7	8
1772	1772	12.5.2.00050924	КЛ 0,4 кВ фидер "Ледовый дворец-1" от ТП 10/0,4 кВ №129 до вводно-распределительного устройства 0,4 кВ №1, кабель 2 в г. Печоре с центром питания от яч. 209 ПС 110/10 кВ "Городская"	КЛ-0,4 кВ ф. "Ледовый дворец-1" ТП № 129 – ВРУ-0,4 кВ №1, к 2 г. Печора	2012	ПЭС	Печорский район электрических сетей
1773	1773	12.5.2.00050925	КЛ 0,4 кВ фидер "Ледовый дворец-2" от ТП 10/0,4 кВ №129 до вводно-распределительного устройства 0,4 кВ №1 в г. Печоре с центром питания от яч. 209 ПС 110/10 кВ "Городская"	КЛ-0,4 кВ ф. "Ледовый дворец-2" ТП № 129 – ВРУ-0,4 кВ №1, г. Печора	2012	ПЭС	Печорский район электрических сетей
1774	1774	12.5.2.00050926	КЛ 0,4 кВ фидер "Ледовый дворец-3" от ТП 10/0,4 кВ №129 до вводно-распределительного устройства 0,4 кВ №2, кабель 1 в г. Печоре с центром питания от яч. 209 ПС 110/10 кВ "Городская"	КЛ-0,4 кВ ф. "Ледовый дворец-3" ТП № 129 – ВРУ-0,4 кВ №2, к1 г. Печора	2012	ПЭС	Печорский район электрических сетей
1775	1775	12.5.2.00050927	КЛ 0,4 кВ фидер "Ледовый дворец-3" от ТП 10/0,4 кВ №129 до вводно-распределительного устройства 0,4 кВ №2, кабель 2 в г. Печоре с центром питания от яч. 209 ПС 110/10 кВ "Городская"	КЛ-0,4 кВ ф. "Ледовый дворец-3" ТП № 129 – ВРУ-0,4 кВ №2, к2 г. Печора	2012	ПЭС	Печорский район электрических сетей
1776	1776	12.5.2.00050928	КЛ 0,4 кВ фидер "Ледовый дворец-4" от ТП 10/0,4 кВ №129 до вводно-распределительного устройства 0,4 кВ №2 в г. Печоре с центром питания от яч. 35 ПС 110/10 кВ "Городская"	КЛ-0,4 кВ ф. "Ледовый дворец-4" ТП № 129 – ВРУ-0,4 кВ №2 г. Печора	2012	ПЭС	Печорский район электрических сетей
1777	1777	12.5.2.00051389	КЛ 10 кВ от опоры 39 "ВЛ 10 кВ ф. 3 ПС "Промбаза" до РП 10 кВ №3 в г. Усинске с центром питания от яч. 3 ПС 35/10кВ "Промбаза"	КЛ-10 кВ опора 39 "ВЛ 10 кВ ф. 3 ПС "Промбаза" - РП №3 г. Усинск	2012	ПЭС	Усинский район электрических сетей
1778	1778	12.5.2.00051390	КЛ-0,4 кВ фидер "Ретранслятор" от ТП 10/0,4 кВ № 45 до КТП 10/0,4 кВ №120 в г. Усинске с центром питания от яч. 11 ПС 35/10 кВ "Сельхозкомплекс"	КЛ-0,4 кВ ф. "Ретранслятор" ТП №45 – КТП №120 г. Усинск	2012	ПЭС	Усинский район электрических сетей

1	2	3	4	5	6	7	8
1779	1779	12.5.2.00051393	КЛ 0,4 кВ от вводно-распределительного устройства 0,4 кВ до кабельной сборки 0,4 кВ по ул. 60 лет Октября, д. 18 в г. Усинске с центром питания от яч. 23 ПС 35/10 кВ "Промбаза"	КЛ-0,4 кВ ВРУ-0,4кВ - Кабельная сборка 0,4 кВ ул. 60 лет Октября, д.18 г. Усинск	2012	ПЭС	Усинский район электрических сетей
1780	1780	12.5.2.00051403	КЛ 0,4 кВ фидер "Поликлиника ввод-1" от ТП 10/0,4 кВ №23 до вводно-распределительного устройства 0,4 кВ поликлиники по ул. Нефтяников, д. 34 в г. Усинске с центром питания от яч. 23 ПС 35/10 кВ "Западная"	КЛ-0,4 кВ ф. "Поликлиника ввод-1" ТП № 23 – ВРУ-0,4 кВ г. Усинск	2012	ПЭС	Усинский район электрических сетей
1781	1781	12.5.2.00051404	КЛ 0,4 кВ фидер "Поликлиника ввод-2" от ТП 10/0,4 кВ №23 до вводно-распределительного устройства 0,4 кВ поликлиники по ул. Нефтяников, д. 34 в г. Усинске с центром питания от яч. 23 ПС 35/10 кВ "Западная"	КЛ-0,4 кВ ф. "Поликлиника ввод-2" ТП № 23 – ВРУ-0,4 кВ г. Усинск	2012	ПЭС	Усинский район электрических сетей
1782	1782	12.5.2.00051606	КЛ 0,4 кВ фидер "Социалистическая, д. 61" от ТП 10/0,4 кВ №17 до вводно-распределительного устройства 0,4 кВ по ул. Социалистическая, д. 61, кабель 1 в г. Печоре с центром питания от яч. 105 ПС 35/10 кВ "Речная"	КЛ-0,4 кВ ф. "Социалистическая, д. 61" ТП № 17 – ВРУ-0,4 кВ, к.1 г. Печора	1976	ПЭС	Печорский район электрических сетей
1783	1783	12.5.2.00051607	КЛ 0,4 кВ фидер "Социалистическая, д. 61" от ТП 10/0,4 кВ №17 до вводно-распределительного устройства 0,4 кВ по ул. Социалистическая, д. 61, кабель 2 в г. Печоре с центром питания от яч. 105 ПС 35/10 кВ "Речная"	КЛ-0,4 кВ ф. "Социалистическая, д. 61" ТП № 17 – ВРУ-0,4 кВ, к.2 г. Печора	1976	ПЭС	Печорский район электрических сетей
1784	1784	12.5.2.00051608	КЛ 0,4 кВ фидер "Молодежный бульвар, д.2" от ТП 10/0,4 кВ №19 до вводно-распределительного устройства 0,4 кВ по ул. Молодежный бульвар, д. 2 в г. Печоре с центром питания от яч. 210 ПС 35/10 кВ "Речная"	КЛ-0,4 кВ ф. "Молодежный бульвар, д.2" ТП № 19 – ВРУ-0,4 кВ г. Печора	2003	ПЭС	Печорский район электрических сетей

1	2	3	4	5	6	7	8
1785	1785	12.5.2.00051609	КЛ 0,4 кВ фидер "Речная, д. 10" от ТП 10/0,4 кВ №21 до вводно-распределительного устройства 0,4 кВ по ул. Речная, д. 10 в г. Печоре с центром питания от яч. 4 ПС 110/10 кВ "Западная"	КЛ-0,4 кВ ф. "Речная, д. 10" ТП № 21 – ВРУ-0,4 кВ г. Печора	1975	ПЭС	Печорский район электрических сетей
1786	1786	12.5.2.00051610	КЛ 0,4 кВ фидер "ул. 8 Марта, д.1" от ТП 10/0,4 кВ №134 до вводно-распределительного устройства 0,4 кВ по ул. 8 Марта, д. 1 в г. Печоре с центром питания от яч. 14 ПС 110/10 кВ "Городская"	КЛ-0,4 кВ ф. "ул. 8 Марта, д.1" ТП №134 – ВРУ-0,4 кВ г. Печора	1979	ПЭС	Печорский район электрических сетей
1787	1787	12.5.2.00051613	КЛ 0,4 кВ фидер "ЦБ МТС" от ТП 10/0,4 кВ №134 до вводно-распределительного устройства 0,4 кВ по ул. Заводская в г. Печоре с центром питания от яч. 14 ПС 110/10 кВ "Городская"	КЛ-0,4 кВ ф. "ЦБ МТС" ТП №134 – ВРУ-0,4 кВ г. Печора	1988	ПЭС	Печорский район электрических сетей
1788	1788	12.5.2.00051614	КЛ 0,4 кВ фидер "Железнодорожная, д. 33" от ТП 10/0,4 кВ №266 до вводно-распределительного устройства 0,4 кВ по ул. Железнодорожная, д.33, кабель 1, в г. Печоре с центром питания от яч. 14 ПС 110/10 кВ "Городская"	КЛ-0,4 кВ ф. "Железнодорожная, д. 33" ТП №266 – ВРУ-0,4 кВ, к.1 г. Печора	1998	ПЭС	Печорский район электрических сетей
1789	1789	12.5.2.00051615	КЛ 0,4 кВ фидер "Железнодорожная, д. 33" от ТП 10/0,4 кВ №266 до вводно-распределительного устройства 0,4 кВ по ул. Железнодорожная, д.33, кабель 2, в г. Печоре с центром питания от яч. 14 ПС 110/10 кВ "Городская"	КЛ-0,4 кВ ф. "Железнодорожная, д. 33" ТП №266 – ВРУ-0,4 кВ, к.2 г. Печора	1998	ПЭС	Печорский район электрических сетей
1790	1790	12.5.2.00051617	КЛ 0,4 кВ фидер "Школьная, д. 4а" от ТП 10/0,4 кВ №253 до вводно-распределительного устройства 0,4 кВ по ул. Школьная, д.4а в г. Печоре с центром питания от яч. 14 ПС 110/10 кВ "Городская"	КЛ-0,4 кВ ф. "Школьная, д. 4а" ТП №253 – ВРУ-0,4 кВ г. Печора	1992	ПЭС	Печорский район электрических сетей
1791	1791	12.5.2.00051619	КЛ 0,4 кВ фидер "Московская, д. 32а" от ТП 10/0,4 кВ №253 до вводно-распределительного устройства 0,4 кВ по ул. Московская, д. 32а в г. Печоре с центром питания от яч. 14 ПС 110/10 кВ "Городская"	КЛ-0,4 кВ ф. "Московская, д. 32а" ТП №253 – ВРУ-0,4 кВ г. Печора	1990	ПЭС	Печорский район электрических сетей

1	2	3	4	5	6	7	8
1792	1792	12.5.2.00051622	КЛ 0,4 кВ фидер "Московская, д. 26а" от ТП 10/0,4 кВ №253 до вводно-распределительного устройства 0,4 кВ по ул. Московская, д. 26а в г. Печоре с центром питания от яч. 14 ПС 110/10 кВ "Городская"	КЛ-0,4 кВ ф. "Московская, д. 26а" ТП №253 – ВРУ-0,4 кВ г. Печора	1990	ПЭС	Печорский район электрических сетей
1793	1793	12.5.2.00051623	КЛ 0,4 кВ фидер "Московская, д. 32" от ТП 10/0,4 кВ №253 до вводно-распределительного устройства 0,4 кВ по ул. Московская, д.32 в г. Печоре с центром питания от яч. 14 ПС 110/10 кВ "Городская"	КЛ-0,4 кВ ф. "Московская, д. 32" ТП №253 – ВРУ-0,4 кВ г. Печора	1990	ПЭС	Печорский район электрических сетей
1794	1794	12.5.2.00051624	КЛ 0,4 кВ фидер "Социалистическая, д. 78" от ТП 10/0,4 кВ №29 до вводно-распределительного устройства 0,4 кВ по ул. Социалистическая, д.78 в г. Печоре с центром питания от яч. 305 ПС 35/10 кВ "Речная"	КЛ-0,4 кВ ф. "Социалистическая, д. 78" ТП №29 – ВРУ-0,4 кВ г. Печора	1976	ПЭС	Печорский район электрических сетей
1795	1795	12.5.2.00051625	КЛ 0,4 кВ фидер "Социалистическая, д. 12" от ТП 10/0,4 кВ №46 до вводно-распределительного устройства 0,4 кВ по ул. Социалистическая, д.12, кабель 1, в г. Печоре с центром питания от яч. 4 ПС 110/10 кВ "Западная"	КЛ-0,4 кВ ф. "Социалистическая, д. 12" ТП №46 – ВРУ-0,4 кВ, к.1 г. Печора	1986	ПЭС	Печорский район электрических сетей
1796	1796	12.5.2.00051626	КЛ 0,4 кВ фидер "Социалистическая, д. 12" от ТП 10/0,4 кВ №46 до вводно-распределительного устройства 0,4 кВ по ул. Социалистическая, д.12, кабель 2, в г. Печоре с центром питания от яч. 4 ПС 110/10 кВ "Западная"	КЛ-0,4 кВ ф. "Социалистическая, д. 12" ТП №46 – ВРУ-0,4 кВ, к.2 г. Печора	1986	ПЭС	Печорский район электрических сетей
1797	1797	12.5.2.00051640	КЛ 0,4 кВ фидер "Детская поликлиника" от ТП 10/0,4 кВ №47 до вводно-распределительного устройства 0,4 кВ детской поликлиники по Печорскому проспекту, кабель 1, в г. Печоре с центром питания от яч. 4 ПС 110/10 кВ "Западная"	КЛ-0,4 кВ ф. "Детская поликлиника" ТП №47 – ВРУ-0,4 кВ, к.1 г. Печора	1985	ПЭС	Печорский район электрических сетей

1	2	3	4	5	6	7	8
1798	1798	12.5.2.00051641	КЛ 0,4 кВ фидер "Детская поликлиника" от ТП 10/0,4 кВ №47 до вводно-распределительного устройства 0,4 кВ детской поликлиники по Печорскому проспекту, кабель 2, в г. Печоре с центром питания от яч. 4 ПС 110/10 кВ "Западная"	КЛ-0,4 кВ ф. "Детская поликлиника" ТП №47 – ВРУ-0,4 кВ, к.2 г. Печора	1985	ПЭС	Печорский район электрических сетей
1799	1799	12.5.2.00051642	КЛ 0,4 кВ фидер "Детская поликлиника" от ТП 10/0,4 кВ №47 до вводно-распределительного устройства 0,4 кВ детской поликлиники по Печорскому проспекту, кабель 3, в г. Печоре с центром питания от яч. 4 ПС 110/10 кВ "Западная"	КЛ-0,4 кВ ф. "Детская поликлиника" ТП №47 – ВРУ-0,4 кВ, к.3 г. Печора	1985	ПЭС	Печорский район электрических сетей
1800	1800	12.5.2.00051643	КЛ 0,4 кВ фидер "Детская поликлиника" от ТП 10/0,4 кВ №47 до вводно-распределительного устройства 0,4 кВ детской поликлиники по Печорскому проспекту, кабель 4, в г. Печоре с центром питания от яч. 4 ПС 110/10 кВ "Западная"	КЛ-0,4 кВ ф. "Детская поликлиника" ТП №47 – ВРУ-0,4 кВ, к.4 г. Печора	1985	ПЭС	Печорский район электрических сетей
1801	1801	12.5.2.00052154	КЛ 10 кВ от яч. 7 РУ 10 кВ ТП 10/0,4 кВ №45 до яч. 2 РУ 10 кВ БКТП 400/10/0,4 кВ №300 в г. Усинске с центром питания от яч. 11, 21 ПС 35/10 кВ "Сельхозкомплекс"	КЛ-10 кВ яч. 7 ТП №45 – яч. 2 БКТП №300 г. Усинск	2013	ПЭС	Усинский район электрических сетей
1802	1802	12.5.2.00052158	КЛ 10 кВ от яч. 8 РУ 10 кВ ТП 10/0,4 кВ №45 до яч. 6 РУ 10 кВ БКТП 400/10/0,4 кВ №300 в г. Усинске с центром питания от яч. 11, 21 ПС 35/10 кВ "Сельхозкомплекс"	КЛ-10 кВ яч. 8 ТП №45 – яч. 6 БКТП №300 г. Усинск	2013	ПЭС	Усинский район электрических сетей
1803	1803	12.5.2.00052159	КЛ 0,4 кВ от яч.5 РУ 0,4 кВ БКТП 400/10/0,4 кВ №300 до вводно-распределительного устройства 0,4 кВ №1 ледового дворца, кабель 1 в г. Усинск с центром питания от яч. 11, 21 ПС 35/10 кВ "Сельхозкомплекс"	КЛ-0,4 кВ яч. 5 БКТП №300 - ВРУ-0,4 кВ №1, к 1 г. Усинск	2013	ПЭС	Усинский район электрических сетей

1	2	3	4	5	6	7	8
1804	1804	12.5.2.00052160	КЛ 0,4 кВ от яч. 5 РУ 0,4 кВ БКТП 400/10/0,4 кВ №300 до вводно-распределительного устройства 0,4 кВ №1 ледового дворца, кабель 2 в г. Усинск с центром питания от яч. 11, 21 ПС 35/10 кВ "Сельхозкомплекс"	КЛ-0,4 кВ яч. 5 БКТП №300 - ВРУ-0,4 кВ №1, к 2 г. Усинск	2013	ПЭС	Усинский район электрических сетей
1805	1805	12.5.2.00052161	КЛ 0,4 кВ от яч. 2 РУ 0,4 кВ БКТП 400/10/0,4 кВ №300 до вводно-распределительного устройства 0,4 кВ №1 ледового дворца, кабель 1 в г. Усинск с центром питания от яч. 11, 21 ПС 35/10 кВ "Сельхозкомплекс"	КЛ-0,4 кВ яч. 2 БКТП №300 - ВРУ-0,4 кВ №1, к 1 г. Усинск	2013	ПЭС	Усинский район электрических сетей
1806	1806	12.5.2.00052162	КЛ 0,4 кВ от яч. 2 РУ 0,4 кВ БКТП 400/10/0,4 кВ №300 до вводно-распределительного устройства 0,4 кВ №1 ледового дворца, кабель 2 в г. Усинск с центром питания от яч. 11, 21 ПС 35/10 кВ "Сельхозкомплекс"	КЛ-0,4 кВ яч. 2 БКТП №300 - ВРУ-0,4 кВ №1, к 2 г. Усинск	2013	ПЭС	Усинский район электрических сетей
1807	1807	12.5.2.00052163	КЛ 0,4 кВ от яч. 5 РУ 0,4 кВ БКТП 400/10/0,4 кВ №300 до вводно-распределительного устройства 0,4 кВ №2 ледового дворца в г. Усинск с центром питания от яч. 11, 21 ПС 35/10 кВ "Сельхозкомплекс"	КЛ-0,4 кВ яч. 5 БКТП №300 - ВРУ-0,4 кВ №2 г. Усинск	2013	ПЭС	Усинский район электрических сетей
1808	1808	12.5.2.00052164	КЛ 0,4 кВ от яч. 2 РУ 0,4 кВ БКТП 400/10/0,4 кВ №300 до вводно-распределительного устройства 0,4 кВ №2 ледового дворца в г. Усинск с центром питания от яч. 11, 21 ПС 35/10 кВ "Сельхозкомплекс"	КЛ-0,4 кВ яч. 2 БКТП №300 - ВРУ-0,4 кВ №2 г. Усинск	2013	ПЭС	Усинский район электрических сетей
1809	1809	12.5.2.00052660	КЛ 0,4 кВ от яч. 6 ТП 10/0,4 кВ №24 до вводно-распределительного устройства 0,4 кВ по ул. Нефтяников, д. 12 в г. Усинске с центром питания от яч. 7, 23 ПС 35/10 кВ "Западная"	КЛ-0,4 кВ яч. 6 ТП №24 – ВРУ-0,4 кВ г. Усинск	2013	ПЭС	Усинский район электрических сетей

1	2	3	4	5	6	7	8
1810	1810	12.5.2.00052661	КЛ 0,4 кВ от яч. 8 ТП 10/0,4 кВ №24 до вводно-распределительного устройства 0,4 кВ по ул. Нефтяников, д. 12 в г. Усинске с центром питания от яч. 7, 23 ПС 35/10 кВ "Западная"	КЛ-0,4 кВ яч. 8 ТП №24 – ВРУ-0,4 кВ г. Усинск	2013	ПЭС	Усинский район электрических сетей
1811	1811	12.5.2.00052662	КЛ 0,4 кВ фидер "Мобайл" от ТП №66 до вводно-распределительного устройства 0,4 кВ базовой станции №286 ЗАО "Парма Мобайл" в г. Печоре с центром питания от яч. 103 ПС 35/10 кВ "Речная"	КЛ-0,4 кВ ф. "Мобайл" ТП №66 – ВРУ-0,4 кВ г. Печора	2013	ПЭС	Печорский район электрических сетей
1812	1812	12.5.2.00052663	КЛ 0,4 кВ фидер "Мобайл" от ТП 10/0,4 кВ №254 до вводно-распределительного устройства 0,4 кВ базовой станции №288 ЗАО "Парма Мобайл" в г. Печоре с центром питания от яч. 7 ПС 220/110/35/10 кВ "Печора"	КЛ-0,4 кВ ф. "Мобайл" ТП №254 - ВРУ 0,4 кВ г. Печора	2013	ПЭС	Печорский район электрических сетей
1813	1813	12.5.2.00052664	КЛ 0,4 кВ фидер "Артеменкова" от ТП 10/0,4 кВ №187 до вводно-распределительного устройства 0,4 кВ по Печорскому проспекту, д. 1ж в г. Печоре с центром питания от яч. 4 ПС 110/10 "Западная"	КЛ-0,4 кВ ф. "Артеменкова" ТП №187 – ВРУ-0,4 кВ г. Печора	2013	ПЭС	Печорский район электрических сетей
1814	1814	12.5.2.00052667	КЛ 0,4 кВ от кабельной сборки 0,4 кВ "Магазины" на ТП 6/0,4 кВ №6 до распределительного щита 0,4 кВ по ул. Молодежная, д.3 в г. Усинске с центром питания от яч. 3, 27 ПС 35/10 кВ "Промбаза"	КЛ-0,4 кВ кабельная сборка 0,4 кВ "Магазины" ТП №6 – распределительный щит 0,4 кВ ул. Молодежная д. 3 г. Усинск	2013	ПЭС	Усинский район электрических сетей
1815	1815	12.5.2.00054076	КЛ 0,4 кВ от яч. 7 ТП 10/0,4 кВ №51 до вводно-распределительного устройства 0,4 кВ здания торгово-выставочного центра в г. Усинске с центром питания от яч. 7, 23 ПС 35/10 "Западная"	КЛ-0,4 кВ яч. 7 ТП №51 – ВРУ 0,4 кВ г. Усинск	2014	ПЭС	Усинский район электрических сетей
1816	1816	12.5.2.00054077	КЛ 0,4 кВ от яч. 8 ТП 10/0,4 кВ №51 до вводно-распределительного устройства 0,4 кВ здания торгово-выставочного центра в г. Усинске с центром питания от яч. 7, 23 ПС 35/10 "Западная"	КЛ-0,4 кВ яч. 8 ТП №51 – ВРУ 0,4 кВ г. Усинск	2014	ПЭС	Усинский район электрических сетей

1	2	3	4	5	6	7	8
1817	1817	12.5.2.00055798	КЛ 0,4 кВ от распределительного щита 0,4 кВ ПС 220/35/6 кВ «Усинская» до балка связи ОАО «МРСК Северо-Запада» в г. Усинске с центром питания от яч. 16 ПС 220/35/6 «Усинская»	КЛ-0,4 кВ РЩ-0,4 кВ ПС «Усинская» - балок связи ОАО «МРСК Северо-Запада» г. Усинск	2014	ПЭС	Усинский район электрических сетей
1818	1818	12.5.2.00055800	КЛ 0,4 кВ фидер 4 от КТП 6/0,4 кВ №288 в пгт. Парма с центром питания от яч. 6 ПС 35/6 «Парма»	КЛ-0,4 кВ ф. 4 КТП №228 пгт. Парма	2014	ПЭС	Усинский район электрических сетей
1819	1819	12.5.2.00056193	КЛ 0,4 кВ фидер «Уличное освещение» от ТП 10/0,4 кВ №129 в г. Печора с центром питания от яч. 209 ПС 35/10 кВ «Речная»	КЛ-0,4 кВ ф. «Уличное освещение» ТП №129 г. Печора	2014	ПЭС	Печорский район электрических сетей
1820	1820	12.5.2.00056194	КЛ 0,4 кВ фидер «Уличное освещение» от ТП 10/0,4 кВ №262 в г. Печора с центром питания от яч. 14 ПС 110/10 кВ «Городская»	КЛ-0,4 кВ ф. «Уличное освещение» ТП №262 г. Печора	2014	ПЭС	Печорский район электрических сетей
1821	1821	12.5.2.00057120	КЛ 0,4 кВ от вводно-распределительного устройства 0,4 кВ до кабельной сборки 0,4 кВ по ул. Приполярная д. 12а в г. Усинске с центром питания от яч. 26 ПС 35/10 кВ «Западная»	КЛ-0,4 кВ ВРУ-0,4 кВ – кабельная сборка 0,4 кВ ул. Приполярная д.12а г. Усинск	2015	ПЭС	Усинский район электрических сетей
1822	1822	12.5.2.00057196	КЛ 0,4 кВ от ТП 10/0,4 кВ №260 до вводно-распределительного устройства 0,4 кВ «Сцена» Дома культуры железнодорожников в г. Печоре с центром питания от яч. 14 ПС 110/10 кВ «Городская»	КЛ-0,4 кВ ТП №260 – ВРУ-0,4 кВ «Сцена» Дом культуры железнодорожников г. Печора	2015	ПЭС	Печорский район электрических сетей
1823	1823	12.5.2.00057202	КЛ 0,4 кВ от ТП 10/0,4 кВ №87 до кабельной сборки 0,4 кВ №1 на гараже №1 по ул. Социалистическая в г. Печоре с центром питания от яч. 5 ПС 110/10 кВ «Западная»	КЛ 0,4 кВ ТП №87 – кабельная сборка 0,4 кВ №1 г. Печора	2015	ПЭС	Печорский район электрических сетей
1824	1824	12.5.2.00057489	КЛ 0,4 кВ фидер «Зеленецкая» от ТП 10/0,4 кВ №10 в г. Усинске с центром питания от яч. 3 ПС 35/10 «Промбаза», яч. 23 ПС 35/10 «Западная»	КЛ-0,4 кВ ф. «Зеленецкая» ТП №10 г. Усинск	2015	ПЭС	Усинский район электрических сетей
1825	1825	12.5.2.00057814	КЛ 10 кВ от ТП 10/0,4 кВ №266 до КТП 10/0,4 кВ №202 в г. Печоре с центром питания от яч. 14 ПС 110/10 кВ «Городская»	КЛ-10 кВ ТП №266 – КТП №202 г. Печора	2015	ПЭС	Печорский район электрических сетей

1	2	3	4	5	6	7	8
1826	1826	12.5.2.00057816	КЛ 0,4 кВ от КТП 10/0,4 кВ №202 до вводно-распределительного устройства 0,4 кВ ГСК «Импульс» в г. Печоре с центром питания от яч. 14 ПС 110/10 кВ «Городская»	КЛ-0,4 кВ КТП №202 – ВРУ-0,4 кВ ГСК «Импульс» г. Печора	2015	ПЭС	Печорский район электрических сетей
1827	1827	12.5.2.00057817	КЛ 0,4 кВ от ТП 10/0,4 кВ №1 до кабельной сборки 0,4 кВ по ул. Островского, д. 67 в г. Печоре с центром питания от яч. 207 ПС 110/10 кВ «Речная»	КЛ-0,4 кВ ТП №1 – кабельная сборка 0,4 кВ г. Печора	2015	ПЭС	Печорский район электрических сетей
1828	1828	12.5.2.00057830	КЛ 10 кВ от ТП 10/0,4 кВ №254 до КТП 10/0,4 кВ №203 в г. Печоре с центром питания от яч. 7 ПС 220/110/35/10 кВ "Печора"	КЛ-10 кВ ТП №254 – КТП №203 г. Печора	2015	ПЭС	Печорский район электрических сетей
1829	1829	12.5.2.00057831	КЛ 0,4 кВ от КТП 10/0,4 кВ №203 до вводно-распределительного устройства 0,4 кВ ГСК "Север-2" в г. Печоре с центром питания от яч. 7 ПС 220/110/35/10 кВ "Печора"	КЛ-0,4 кВ КТП №203 – ВРУ-0,4 кВ ГСК "Север-2" г. Печора	2015	ПЭС	Печорский район электрических сетей
1830	1830	12.5.2.00057901	КЛ 0,4 кВ от ТП 10/0,4 кВ №18 до вводно-распределительного устройства 0,4 кВ по ул. Социалистической, д. 58, кабель 2 в г. Печора с центром питания от яч. 5 ПС 110/10 кВ «Западная»	КЛ-0,4 кВ ТП №18 – ВРУ-0,4 кВ ул. Социалистическая, д. 58, к. 2 г. Печора	2015	ПЭС	Печорский район электрических сетей
1831	1831	12.5.2.00057902	КЛ 0,4 кВ от ТП 10/0,4 кВ №257 до вводно-распределительного устройства 0,4 кВ по ул. Ленина, д. 16, кабель 2 в г. Печора с центром питания от яч. 14 ПС 110/10 кВ «Городская»	КЛ-0,4 кВ ТП №257 – ВРУ-0,4 кВ ул. Ленина, д. 16, к. 2 г. Печора	2015	ПЭС	Печорский район электрических сетей
1832	1832	12.5.2.00057903	КЛ 0,4 кВ от ТП 10/0,4 кВ №24 до вводно-распределительного устройства 0,4 кВ по Печорскому проспекту, д. 46, кабель 2 в г. Печора с центром питания от яч. 104 ПС 35/10 кВ «Речная»	КЛ-0,4 кВ ТП №24 – ВРУ-0,4 кВ Печорский пр-кт, д. 46, к. 2 г. Печора	2015	ПЭС	Печорский район электрических сетей
1833	1833	12.5.2.00057904	КЛ 0,4 кВ от ТП 10/0,4 кВ №66 до вводно-распределительного устройства 0,4 кВ по ул. Социалистической, д. 82, кабель 2 в г. Печора с центром питания от яч. 10 ПС 35/10 кВ «Речная»	КЛ-0,4 кВ ТП №66 – ВРУ-0,4 кВ ул. Социалистическая, д. 82, к. 2 г. Печора	2015	ПЭС	Печорский район электрических сетей

1	2	3	4	5	6	7	8
1834	1834	12.5.2.00057905	КЛ 0,4 кВ от ТП 10/0,4 кВ №14 до вводно-распределительного устройства 0,4 кВ по Печорскому проспекту, д. 86, кабель 2 в г. Печора с центром питания от яч. 207 ПС 35/10 кВ «Речная»	КЛ-0,4 кВ ТП №14 – ВРУ-0,4 кВ Печорский пр-кт, д. 86, к. 2 г. Печора	2015	ПЭС	Печорский район электрических сетей
1835	1835	12.5.2.00057906	КЛ 0,4 кВ от ТП 10/0,4 кВ №20 до вводно-распределительного устройства 0,4 кВ по Молодежному бульвару, д. 5, кабель 2 в г. Печора с центром питания от яч. 105 ПС 35/10 кВ «Речная»	КЛ-0,4 кВ ТП №20 – ВРУ-0,4 кВ б-р Молодежный, д. 5, к. 2 г. Печора	2015	ПЭС	Печорский район электрических сетей
1836	1836	12.5.2.00057907	КЛ 0,4 кВ от ТП 10/0,4 кВ №117 до вводно-распределительного устройства 0,4 кВ по ул. Ленина, д. 26, кабель 2 в г. Печора с центром питания от яч. 7, 21 ПС 220/110/35/10 кВ «Печора»	КЛ-0,4 кВ ТП №117 – ВРУ-0,4 кВ ул. Ленина, д. 26, к. 2 г. Печора	2015	ПЭС	Печорский район электрических сетей
1837	1837	12.5.2.00057908	КЛ 0,4 кВ от ТП 10/0,4 кВ №5 до вводно-распределительного устройства 0,4 кВ по Печорскому проспекту, д. 31, кабель 2 в г. Печора с центром питания от яч. 104 ПС 35/10 кВ «Речная»	КЛ-0,4 кВ ТП №5 – ВРУ-0,4 кВ Печорский пр-кт, д. 31, к. 2 г. Печора	2015	ПЭС	Печорский район электрических сетей
1838	1838	12.5.2.00057951	КЛ 10 кВ от РП 10 кВ №1 до ТП 10/0,4 кВ №23, кабель 1 в г. Усинске с центром питания от яч. 7 ПС 35/10 кВ «Западная»	КЛ-10 кВ РП №1 - ТП №23, к. 1 г. Усинск	1982	ПЭС	Усинский район электрических сетей
1839	1839	12.5.2.00057952	КЛ 10 кВ от РП 10 кВ №1 до ТП 10/0,4 кВ №23, кабель 3 в г. Усинске с центром питания от яч. 24 ПС 35/10кВ «Западная»	КЛ-10 кВ РП №1 - ТП №23, к. 3 г. Усинск	1979	ПЭС	Усинский район электрических сетей
1840	1840	12.5.2.00058204	КЛ 0,4 кВ от ТП 10/0,4 кВ №193 до кабельной сборки 0,4 кВ №1 на гараже №1 ГСК 3 в г. Печоре с центром питания от яч. 4 ПС 110/10 кВ "Западная"	КЛ 0,4 кВ ТП №193 – кабельная сборка 0,4 кВ №1 г. Печора	2015	ПЭС	Печорский район электрических сетей
1841	1841	12.5.2.00058206	КЛ 0,4 кВ от ТП 10/0,4 кВ №87 до кабельной сборки 0,4 кВ №1 на гараже №6 ГСК "Сосна" в г. Печоре с центром питания от яч. 5 ПС 110/10 кВ "Западная"	КЛ 0,4 кВ ТП №87 – кабельная сборка 0,4 кВ №1 г. Печора	2015	ПЭС	Печорский район электрических сетей
1842	1842	12.5.2.00058208	КЛ 0,4 кВ от ТП 10/0,4 кВ №258 до распределительного щита 0,4 кВ №1 по ул. Советская, д. 22 в г. Печоре с центром питания от яч. 14 ПС 110/10 кВ "Городская"	КЛ 0,4 кВ ТП 10/0,4 кВ №258 – РЩ 0,4 кВ №1 г. Печора	2015	ПЭС	Печорский район электрических сетей

1	2	3	4	5	6	7	8
1843	1843	12.5.2.00058210	КЛ 0,4 кВ фидер «ГСК «СеверАвтоСервис» от ТП 10/0,4 кВ №254 до кабельной сборки 0,4 кВ №4 на гараже №1 ГСК «СеверАвтоСервис» в г. Печоре с центром питания от яч. 7 ПС 220/110/35/10 кВ «Печора»	КЛ 0,4 кВ ф. «ГСК «СеверАвтоСервис» ТП №254 – кабельная сборка 0,4 кВ №4 г. Печора	2015	ПЭС	Печорский район электрических сетей
1844	1844	12.5.2.00058316	КЛ 10 кВ от яч. 3 ТП 10/0,4 кВ №10 до яч. 1 ТП 10/0,4 кВ №17 в г. Усинске с центром питания от яч. 3 ПС 35/10 кВ «Промбаза», яч. 23 ПС 35/10 кВ «Западная»	КЛ-10 кВ яч. 3 ТП №10 – яч. 1 ТП №17 г. Усинск	2015	ПЭС	Усинский район электрических сетей
1845	1845	12.5.2.00058317	КЛ 10 кВ от яч. 4 ТП 10/0,4 кВ №10 до яч. 2 ТП 10/0,4 кВ №17 в г. Усинске с центром питания от яч. 3 ПС 35/10 кВ «Промбаза», яч. 23 ПС 35/10 кВ «Западная»	КЛ-10 кВ яч. 4 ТП №10 – яч. 2 ТП №17 г. Усинск	2015	ПЭС	Усинский район электрических сетей
1846	1846	12.5.2.00058318	КЛ 0,4 кВ от яч. 1 ТП 10/0,4 кВ №10 до вводно-распределительного устройства 0,4 кВ общежития №6 по ул. 60 лет Октября, д. 2, в г. Усинске с центром питания от яч. 3 ПС 35/10 кВ «Промбаза», яч. 23 ПС 35/10 кВ «Западная»	КЛ-0,4 кВ яч. 1 ТП №10 – ВРУ-0,4 кВ общежития №6 г. Усинск	2015	ПЭС	Усинский район электрических сетей
1847	1847	12.5.2.00058319	КЛ 0,4 кВ от яч. 3 ТП 10/0,4 кВ №10 до вводно-распределительного устройства 0,4 кВ общежития №6 по ул. 60 лет Октября, д. 2 в г. Усинске с центром питания от яч. 3 ПС 35/10 кВ «Промбаза», яч. 23 ПС 35/10 кВ «Западная»	КЛ-0,4 кВ яч. 3 ТП №10 – ВРУ-0,4 кВ общежития №6 г. Усинск	2015	ПЭС	Усинский район электрических сетей
1848	1848	12.5.2.00058320	КЛ 0,4 кВ от яч. 5 ТП 10/0,4 кВ №10 до вводно-распределительного устройства 0,4 кВ общежития №6 по ул. 60 лет Октября, д. 2, в г. Усинске с центром питания от яч. 3 ПС 35/10 кВ «Промбаза», яч. 23 ПС 35/10 кВ «Западная»	КЛ-0,4 кВ яч. 5 ТП №10 – ВРУ-0,4 кВ общежития №6 г. Усинск	2015	ПЭС	Усинский район электрических сетей
1849	1849	12.5.2.00058321	КЛ 0,4 кВ от яч. 6 ТП 10/0,4 кВ №10 до вводно-распределительного устройства 0,4 кВ общежития №6 по ул. 60 лет Октября, д. 2 в г. Усинске с центром питания от яч. 3 ПС 35/10 кВ «Промбаза», яч. 23 ПС 35/10 кВ «Западная»	КЛ-0,4 кВ яч. 6 ТП №10 – ВРУ-0,4 кВ общежития №6 г. Усинск	2015	ПЭС	Усинский район электрических сетей

1	2	3	4	5	6	7	8
1850	1850	12.5.2.00058323	КЛ 0,4 кВ от яч. 1 ТП 10/0,4 кВ №10 до вводно-распределительного устройства 0,4 кВ КСК МОУ ДОД «ДЮСШ» в г. Усинске с центром питания от яч. 3 ПС 35/10 кВ «Промбаза», яч. 23 ПС 35/10 кВ «Западная»	КЛ-0,4 кВ яч. 1 ТП №10 – ВРУ-0,4 кВ КСК МОУ ДОД «ДЮСШ» г. Усинск	2015	ПЭС	Усинский район электрических сетей
1851	1851	12.5.2.00058324	КЛ 0,4 кВ от яч. 5 ТП 10/0,4 кВ №10 до вводно-распределительного устройства 0,4 кВ КСК МОУ ДОД «ДЮСШ» в г. Усинске с центром питания от яч. 3 ПС 35/10 кВ «Промбаза», яч. 23 ПС 35/10 кВ «Западная»	КЛ-0,4 кВ яч. 5 ТП №10 – ВРУ-0,4 кВ КСК МОУ ДОД «ДЮСШ» г. Усинск	2015	ПЭС	Усинский район электрических сетей
1852	1852	12.5.2.00059307	КЛ 0,4 кВ от РУ 0,4 кВ КТП 10/0,4 кВ №6 до ВРУ 0,4 кВ ремонтно-производственной базы в с. Усть-Уса с центром питания яч. 4 от ПС 35/10 кВ «Усть-Уса»	КЛ-0,4 кВ РУ 0,4 кВ КТП №6 – ВРУ 0,4 кВ РПБ с. Усть-Уса	2016	ПЭС	Возейский участок
1853	1853	12.5.2.00059308	КЛ 0,4 кВ от кабельной сборки 0,4 кВ ремонтно-производственной базы до РУ 0,4 кВ КТП 10/0,4 кВ №6 в с. Усть-Уса с центром питания яч. 4 от ПС 35/10 кВ «Усть-Уса»	КЛ-0,4 кВ кабельная сборка 0,4 кВ - РУ 0,4 кВ КТП №6 с. Усть-Уса	2016	ПЭС	Возейский участок
1854	1854	12.5.2.00059309	КЛ 0,4 кВ от ДЭС №2 до кабельной сборки 0,4 кВ ремонтно-производственной базы в с. Усть-Уса с центром питания яч. 4 от ПС 35/10 кВ «Усть-Уса»	КЛ-0,4 кВ ДЭС №2 – кабельная сборка 0,4 кВ с. Усть-Уса	2016	ПЭС	Возейский участок
1855	1855	12.5.2.00059310	КЛ 0,4 кВ от ДЭС №1 до кабельной сборки 0,4 кВ ремонтно-производственной базы в с. Усть-Уса с центром питания яч. 4 от ПС 35/10 кВ «Усть-Уса»	КЛ-0,4 кВ ДЭС №1 – кабельная сборка 0,4 кВ с. Усть-Уса	2016	ПЭС	Возейский участок
1856	1856	12.5.2.00059311	КЛ 0,4 кВ от РУ 0,4 кВ КТП 10/0,4 кВ №6 до шкафа силового электрического 0,4 кВ ДЭС №1 в с. Усть-Уса с центром питания яч. 4 от ПС 35/10 кВ «Усть-Уса»	КЛ-0,4 кВ РУ-0,4 кВ КТП №6 - ШСЭ 0,4 кВ ДЭС №1 с Усть-Уса	2016	ПЭС	Возейский участок
1857	1857	12.5.2.00059312	КЛ 0,4 кВ от РУ 0,4 кВ КТП 10/0,4 кВ №6 до шкафа силового электрического 0,4 кВ ДЭС №2 в с. Усть-Уса с центром питания яч. 4 от ПС 35/10 кВ «Усть-Уса»	КЛ-0,4 кВ РУ-0,4 кВ КТП №6 - ШСЭ 0,4 кВ ДЭС №2 с Усть-Уса	2016	ПЭС	Возейский участок

1	2	3	4	5	6	7	8
1858	1858	12.5.2.00059700	КЛ 10 кВ от яч. 3 РП 10/0,4 кВ №7 до КТП 10/0,4 кВ АО «Транснефть-Север» в г. Усинске с центром питания от яч. 11, 22 ПС 35/10 кВ «Промбаза»	КЛ-10 кВ яч. 3 РП №7 – КТП АО «Транснефть-Север» г. Усинск	2016	ПЭС	Усинский район электрических сетей
1859	1859	12.5.2.00059701	КЛ 10 кВ от яч. 13 РП 10/0,4 кВ №7 до КТП 10/0,4 кВ АО «Транснефть-Север» в г. Усинске с центром питания от яч. 11, 22 ПС 35/10 кВ «Промбаза»	КЛ-10 кВ яч. 13 РП №7 – КТП АО «Транснефть-Север» г. Усинск	2016	ПЭС	Усинский район электрических сетей
1860	1860	12.5.2.00059775	КЛ 10 кВ от яч. 4 РП 10 кВ №7 до яч. 4 ТП 10/0,4 кВ №31 в г. Усинске с центром питания от яч. 11, 22 ПС 35/10 кВ «Промбаза»	КЛ-10 кВ яч. 4 РП №7 – яч. 4 ТП №31 г. Усинск	2016	ПЭС	Усинский район электрических сетей
1861	1861	22.5.2.00060221	КЛ 0,4 кВ от яч. 1 ТП 10/0,4 кВ №50 до вводно-распределительного устройства 0,4 кВ по ул. Геологоразведчиков, д. 20 в г. Усинске с центром питания от яч. 14, 23 ПС 35/10 кВ «Западная»	КЛ-0,4 кВ яч. 1 ТП №50 – ВРУ 0,4 кВ ул. Геологоразведчиков, д. 20 г. Усинск	2017	ПЭС	Усинский район электрических сетей
1862	1862	22.5.2.00060222	КЛ 0,4 кВ от яч. 7 ТП 10/0,4 кВ №50 до вводно-распределительного устройства 0,4 кВ по ул. Геологоразведчиков, д. 20 в г. Усинске с центром питания от яч. 14, 23 ПС 35/10 кВ «Западная»	КЛ-0,4 кВ яч. 7 ТП №50 – ВРУ 0,4 кВ ул. Геологоразведчиков, д. 20 г. Усинск	2017	ПЭС	Усинский район электрических сетей
1863	1863	22.5.2.00060225	КЛ 0,4 кВ от кабельной сборки 0,4 кВ на ТП 10/0,4 кВ №2 до вводно-распределительного устройства 0,4 кВ по ул. Селькова, д. 14, кабель 1 в с. Усть-Уса с центром питания от яч. 4 ПС 35/10 кВ «Усть-Уса»	КЛ-0,4 кВ кабельная сборка 0,4 кВ ТП №2 – ВРУ 0,4 кВ ул. Селькова д. 14, к 1 с. Усть-Уса	2017	ПЭС	Возейский участок
1864	1864	22.5.2.00060226	КЛ 0,4 кВ от кабельной сборки 0,4 кВ на ТП 10/0,4 кВ №2 до вводно-распределительного устройства 0,4 кВ по ул. Селькова, д. 14, кабель 2 в с. Усть-Уса с центром питания от яч. 4 ПС 35/10 кВ «Усть-Уса»	КЛ-0,4 кВ кабельная сборка 0,4 кВ ТП №2 – ВРУ 0,4 кВ ул. Селькова д. 14, к 2 с. Усть-Уса	2017	ПЭС	Возейский участок
1865	1865	22.5.2.00061245	КЛ 0,4 кВ от яч. 5 РУ-0,4 кВ ТП-10/0,4 кВ №24 до ВРУ-0,4 кВ «Центрального теплового пункта» в г. Печора с центром питания от яч. 104 ПС 110/10 кВ «Речная» кабель 1	КЛ-0,4 кВ яч. 5 РУ-0,4 кВ ТП №24 – ВРУ-0,4 кВ «ЦТП» г. Печора к 1	2017	ПЭС	Печорский район электрических сетей

1	2	3	4	5	6	7	8
1866	1866	22.5.2.00061246	КЛ 0,4 кВ от яч. 3 РУ-0,4 кВ ТП 10/0,4 кВ №24 – ВРУ-0,4 кВ «Центрального теплового пункта» в г. Печора с центром питания от яч. 104 ПС 110/10 кВ «Речная» кабель 2	КЛ-0,4 кВ яч. 3 РУ-0,4 кВ ТП №24 – ВРУ-0,4 кВ «ЦТП» г. Печора к 2	2017	ПЭС	Печорский район электрических сетей
1867	1867	22.5.2.00061247	КЛ 0,4 кВ от яч. 3 РУ-0,4 кВ ТП 10/0,4 кВ №161 до ВРУ-0,4 кВ жилого дома №1 в г. Печора с центром питания от яч. 104 ПС 110/10 кВ «Речная»	КЛ-0,4 кВ яч. 3 РУ-0,4 кВ ТП №161 - ВРУ 0,4 кВ жилого дома №1 г. Печора	2017	ПЭС	Печорский район электрических сетей
1868	1868	22.5.2.00061248	КЛ 0,4 кВ от яч. 6 РУ-0,4 кВ ТП 10/0,4 кВ №161 до ВРУ-0,4 кВ жилого дома №2 в г. Печора с центром питания от яч. 104 ПС 110/10 кВ «Речная»	КЛ-0,4 кВ яч. 6 РУ-0,4 кВ ТП №161 – ВРУ-0,4 кВ жилого дома №2 г. Печора	2017	ПЭС	Печорский район электрических сетей
1869	1869	22.5.2.00061249	КЛ 0,4 кВ от ВРУ-0,4 кВ жилого дома №1 до ВРУ-0,4 кВ жилого дома №3 в г. Печора с центром питания от яч. 104 ПС 110/10 кВ «Речная»	КЛ-0,4 кВ ВРУ-0,4 кВ жилого дома №1 - ВРУ-0,4 кВ жилого дома №3 г. Печора	2017	ПЭС	Печорский район электрических сетей
1870	1870	22.5.2.00061250	КЛ 0,4 кВ от яч. 7 РУ-0,4 кВ ТП-10/0,4 кВ №149 до ВРУ-0,4 кВ жилого дома №3 в г. Печора с центром питания от яч. 211 ПС 110/10 кВ «Речная»	КЛ-0,4 кВ яч. 7 РУ-0,4 кВ ТП №149 – ВРУ-0,4 кВ жилого дома №3 г. Печора	2017	ПЭС	Печорский район электрических сетей
1871	1871	22.5.2.00061252	КЛ 0,4 кВ от яч. 1 РУ-0,4 кВ ТП-10/0,4 кВ №149 до ВРУ-0,4 кВ жилого дома №4 в г. Печора с центром питания от яч. 211 ПС 110/10 кВ «Речная»	КЛ-0,4 кВ яч. 1 РУ-0,4 кВ ТП №149 – ВРУ-0,4 кВ жилого дома №4 г. Печора	2017	ПЭС	Печорский район электрических сетей
1872	1872	22.5.2.00061253	КЛ 0,4 кВ от ВРУ 0,4 кВ жилого дома №3 до ВРУ-0,4 кВ жилого дома №4 в г. Печора с центром питания от яч. 211 ПС 110/10 кВ «Речная»	КЛ-0,4 кВ ВРУ-0,4 кВ жилого дома №3 – ВРУ-0,4 кВ жилого дома №4 г. Печора	2017	ПЭС	Печорский район электрических сетей
1873	1873	22.5.2.00061387	КЛ 0,4 кВ от I с.ш. ТП 10/0,4 кВ №23 до вводно-распределительного устройства 0,4 кВ д. 32а ул. Нефтяников в г. Усинск с центром питания от яч. 7, 23 ПС 35/10 кВ «Западная»	КЛ-0,4 кВ I с.ш. ТП №23 – ВРУ-0,4 кВ д. 32а ул. Нефтяников г. Усинск	2018	ПЭС	Усинский район электрических сетей
1874	1874	22.5.2.00061388	КЛ 0,4 кВ от II с.ш. ТП 10/0,4 кВ №23 до вводно-распределительного устройства 0,4 кВ д. 32а ул. Нефтяников в г. Усинск с центром питания от яч.7, 23 ПС 35/10 кВ «Западная»	КЛ-0,4 кВ II с.ш. ТП №23 – ВРУ-0,4 кВ д. 32а ул. Нефтяников г. Усинск	2018	ПЭС	Усинский район электрических сетей

1	2	3	4	5	6	7	8
1875	1875	22.5.2.00061575	КЛ 0,4 кВ от кабельной сборки 0,4 кВ №1 до шкафа учета ГС «Связист-3» по ул. Социалистическая в г. Печоре с центром питания от яч. 5 ПС 110/10 кВ «Западная»	КЛ-0,4 кВ кабельная сборка №1 – ГС «Связист-3» ул. Социалистическая г. Печора	2018	ПЭС	Печорский район электрических сетей
1876	1876	22.5.2.00061578	КЛ 0,4 кВ фидер «АО «Тандер» от ТП 10/0,4 кВ №46 до вводно-распределительного устройства 0,4 кВ по Печорскому проспекту д. 9 в г. Печоре с центром питания от яч. 4 ПС 110/10 кВ «Западная»	КЛ-0,4 кВ ф. «АО «Тандер» ТП №46 – ВРУ-0,4 кВ Печорский пр-кт, д. 9 г. Печора	2018	ПЭС	Печорский район электрических сетей
1877	1877	22.5.2.00062282	КЛ 0,4 кВ от ТП 10/0,4 кВ №41 до гаража МКУ «УЖКХ» по ул. 60 лет Октября д. 86 в г. Усинске с центром питания от яч.3 ПС 35/10 кВ «Промбаза»	КЛ-0,4 кВ ТП №41 – гараж МКУ «УЖКХ» ул. 60 лет Октября, д. 86 г. Усинск	2018	ПЭС	Усинский район электрических сетей
1878	1878	22.5.2.00062948	КЛ 0,4 кВ от ТП 10/0,4 кВ №5 до вводно-распределительного устройства 0,4 кВ ТЦ «Северное сияние» в г. Усинске с центром питания от яч. 27 ПС 35/10 кВ «Промбаза»	КЛ-0,4 кВ ТП №5 – ВРУ-0,4 кВ ТЦ «Северное сияние» г. Усинск	2019	ПЭС	Усинский район электрических сетей
1879	1879	22.5.2.00063016	КЛ 0,4 кВ от яч. 9 ТП 10/0,4 кВ №54 до вводно-распределительного устройства 0,4 кВ д. 47/2 ул. Нефтяников в г. Усинске с центром питания от яч. 27, 3 ПС 35/10 кВ «Промбаза»	КЛ-0,4 кВ ТП №54 – ВРУ 0,4 кВ д. 47/2 ул. Нефтяников г. Усинск	2019	ПЭС	Усинский район электрических сетей
1880	1880	22.5.2.00063017	КЛ 0,4 кВ от яч. 6 ТП 10/0,4 кВ №54 до вводно-распределительного устройства 0,4 кВ д. 47/2 ул. Нефтяников в г. Усинске с центром питания от яч. 27, 3 ПС 35/10 кВ «Промбаза»	КЛ-0,4 кВ ТП №54 – ВРУ 0,4 кВ д. 47/2 ул. Нефтяников г. Усинск	2019	ПЭС	Усинский район электрических сетей
1881	1881	22.5.2.00063018	КЛ 0,4 кВ от яч. 13 ТП 10/0,4 кВ №54 до вводно-распределительного устройства 0,4 кВ д. 47/3 ул. Нефтяников в г. Усинске с центром питания от яч. 27, 3 ПС 35/10 кВ «Промбаза»	КЛ-0,4 кВ ТП №54 – ВРУ 0,4 кВ д. 47/3 ул. Нефтяников г. Усинск	2019	ПЭС	Усинский район электрических сетей
1882	1882	22.5.2.00063019	КЛ 0,4 кВ от яч. 6 ТП 10/0,4 кВ №54 до вводно-распределительного устройства 0,4 кВ д. 47/3 ул. Нефтяников в г. Усинске с центром питания от яч. 27, 3 ПС 35/10 кВ «Промбаза»	КЛ-0,4 кВ ТП №54 – ВРУ 0,4 кВ д. 47/3 ул. Нефтяников г. Усинск	2019	ПЭС	Усинский район электрических сетей

1	2	3	4	5	6	7	8
1883	1883	22.5.2.00063076	КЛ 0,4 кВ от яч. 2 КТП 10/0,4 кВ №300 до вводно-распределительного устройства 0,4 кВ СШ №2 в г. Усинске с центром питания от яч. 11, 21 ПС 35/10 кВ «Сельхозкомплекс»	КЛ-0,4 кВ КТП №300 – ВРУ 0,4 кВ СШ №2 г. Усинск	2019	ПЭС	Усинский район электрических сетей
1884	1884	22.5.2.00063077	КЛ 0,4 кВ от яч. 5 КТП 10/0,4 кВ №300 до вводно-распределительного устройства 0,4 кВ СШ №2 в г. Усинске с центром питания от яч. 11, 21 ПС 35/10 кВ «Сельхозкомплекс»	КЛ-0,4 кВ КТП №300 – ВРУ 0,4 кВ СШ №2 г. Усинск	2019	ПЭС	Усинский район электрических сетей
1885	1885	22.5.2.00063078	КЛ 0,4 кВ от I с.ш. КТП 10/0,4 кВ №300 до щита учета РТРС в г. Усинске с центром питания от яч. 11, 21 ПС 35/10 кВ «Сельхозкомплекс»	КЛ-0,4 кВ КТП №300 – РТРС г. Усинск	2019	ПЭС	Усинский район электрических сетей
1886	1886	22.5.2.00063559	КЛ 0,4 кВ от ТП 10/0,4 кВ №113 до внутреннего распределительного устройства 0,4 кВ котельной АКМ «Сигнал 4590» в п. Чикшино с центром питания от яч.7 ПС 110/10 кВ «Чикшино»	КЛ-0,4 кВ ТП №113 – ВРУ котельной АКМ «Сигнал 4590» п. Чикшино	2020	ПЭС	Печорский район электрических сетей
1887	1887	22.5.2.00064265	КЛ 0,4 кВ от ТП 10/0,4 кВ №29 до ВРУ 0,4 ул. Булгакова д. 18А г. Печора с центром питания от яч. 305 ПС 110/10 кВ «Речная»	КЛ-0,4 кВ ТП 10/0,4 кВ №29 - ВРУ 0,4 ул. Булгакова д. 18А г. Печора	2020	ПЭС	Печорский район электрических сетей
1888	1888	12.5.2.00014255	2 КЛ 0,4 кВ от ТП 10/0,4 кВ №43 до Школа №4 в г.Печора	2 КЛ-0,4 кВ ТП №43 - Школа №4 , г.Печора	1973	ПЭС	013 счет
1889	1889	12.5.2.00014322	2 КЛ 0,4 кВ ТП 10/0,4 кВ № 4 - д.41 по Печорскому проспекту в г.Печора (Соцзащита)	2 КЛ-0,4 кВ ТП № 4 - д.41 по Печорскому проспекту в г.Печора (Соцзащита)	1970	ПЭС	013 счет
1890	1890	12.5.2.00014256	2 КЛ 0,4 кВ от ТП 10/0,4 кВ №44 до Детской полик.(Соц.1,пристройка) в г.Печора	2 КЛ-0,4 кВ ТП №44 - Детской полик.(Соц.1,пристройка) , г.Печора	1975	ПЭС	013 счет
1891	1891	12.5.2.00013133	2 КЛ 0,4 кВ от ТП 10/0,4 кВ № 127 до д.110 по Печорскому проспекту в г.Печора	2 КЛ-0,4 кВ ТП № 127 - д.110, Печорский проспект, г.Печора	1981	ПЭС	013 счет
1892	1892	12.5.2.00013289	2 КЛ 0,4 кВ от ТП 10/0,4 кВ № 29 до д.72 по ул.Социалистической в г.Печора	2 КЛ-0,4 кВ ТП № 29 - д.72, ул.Социалистическая, г.Печора	1975	ПЭС	013 счет
1893	1893	12.5.2.00013291	2 КЛ 0,4 кВ от ТП 10/0,4 кВ № 29 до д.78 по ул.Социалистической и перемычка между подъездами 3 и 7, в г.Печора	2 КЛ-0,4 кВ ТП № 29 - д.78, ул.Социалистическая, перемычка подъезд 3 - подъезд 7, г.Печора	1976	ПЭС	013 счет
1894	1894	12.5.2.00013299	2 КЛ 0,4 кВ от ТП 10/0,4 кВ № 32 до д.11а по ул.Гагарина в г.Печора	2 КЛ-0,4 кВ ТП № 32 - д.11а, ул.Гагарина, г.Печора	1969	ПЭС	013 счет

1	2	3	4	5	6	7	8
1895	1895	12.5.2.00013332	2 Кл 0,4 кВ от ТП 10/0,4 кВ № 4 до д.7 по ул.Щипачкина в г.Печора	2 Кл-0,4 кВ ТП № 4 - д.7, ул.Щипачкина, г.Печора	2002	ПЭС	013 счет
1896	1896	12.5.2.00013353	2 Кл 0,4 кВ от ТП 10/0,4 кВ № 43 до д.65 по ул. Спортивная в г.Печора	2 Кл-0,4 кВ ТП № 43 - д.65, ул. Спортивная, г.Печора	1991	ПЭС	013 счет
1897	1897	12.5.2.00013372	2 Кл 0,4 кВ от ТП 10/0,4 кВ № 6 до д.3 по ул.Русанова и переемычки между подъездами 2 и 4,4 и 6,8 в г.Печора	2 Кл-0,4 кВ ТП № 6 - д.3, ул.Русанова, переемычки между подъездами 2-4,4- 6,8, г.Печора	1986	ПЭС	013 счет
1898	1898	12.5.2.00013389	2 Кл 0,4 кВ от ТП 10/0,4 кВ № 65 до д.83 по Печорскому проспекту в г.Печара	2 Кл-0,4 кВ ТП № 65 - д.83, Печорский проспект, г.Печара	1982	ПЭС	013 счет
1899	1899	12.5.2.00014222	2 Кл 0,4 кВ от ТП 10/0,4 кВ №138 до д. 4 по ул. Булгаковой в г. Печора	2 Кл-0,4 кВ ТП №138 - д. 4 по ул. Булгаковой в г. Печора	1995	ПЭС	013 счет
1900	1900	12.5.2.00013303	2 Кл 0,4 кВ ТП 10/0,4 кВ № 32 - д.18 по ул. Социалистическая в г.Печора	2 Кл-0,4 кВ ТП № 32 - д.18 по ул. Социалистическая в г.Печора	1971	ПЭС	013 счет
1901	1901	12.5.2.00013356	2 Кл 0,4 кВ ТП 10/0,4 кВ № 44 - д.18 по Печорскому проспекту в г. Печора	2 Кл-0,4 кВ ТП № 44 - д.18, Печорский проспект, г. Печора	1972	ПЭС	013 счет
1902	1902	12.5.2.00014248	2 Кл 0,4 кВ ТП 10/0,4 кВ №273 -Теплицы в г.Печора	2 Кл-0,4 кВ ТП №273 - Теплицы , г.Печора	1992	ПЭС	013 счет
1903	1903	12.5.2.00014263	Кл 0,4 кВ от ВРУ-1 до ВРУ-2 дома 20 по ул. Булгаковой (ТП № 74)	Кл-0,4 кВ ВРУ-1 - ВРУ-2 дом 20 по ул. Булгаковой (ТП № 74)	1985	ПЭС	013 счет
1904	1904	12.5.2.00014234	Кл 0,4 кВ от ТП 10/0,4 кВ № 21 до РЩ-1	Кл-0,4 кВ от ТП № 21 - РЩ-1	1981	ПЭС	013 счет
1905	1905	12.5.2.00014235	Кл 0,4 кВ от ТП 10/0,4 кВ № 21 до РЩ-1 до РЩ-2	Кл-0,4 кВ от ТП № 21 - РЩ-1 - РЩ-2	1981	ПЭС	013 счет
1906	1906	12.5.2.00014236	Кл 0,4 кВ от ТП 10/0,4 кВ № 21 до РЩ-2 до РЩ-3	Кл-0,4 кВ от ТП № 21 - РЩ-2 - РЩ-3	1981	ПЭС	013 счет
1907	1907	12.5.2.00014246	Кл 0,4 кВ от ТП 10/0,4 кВ № 273 до ремонтно механических мастерских ПЭС по ул. Островского в г. Печора	Кл-0,4 кВ ТП № 273 - ремонтно механическая мастерская ПЭС по ул. Островского в г. Печора	1994	ПЭС	013 счет
1908	1908	12.5.2.00014247	Кл 0,4 кВ от ТП 10/0,4 кВ № 273 до РПБ-2 Островского 65 (ПЭС) в г. Печора	Кл-0,4 кВ ТП № 273 - РПБ-2 Островского 65 (ПЭС) в г. Печора	1992	ПЭС	013 счет
1909	1909	12.5.2.00014262	Кл 0,4 кВ от ТП 10/0,4 кВ № 73Б до Главного корпуса тепловой станции, ул. Островского, 65И в г. Печора	Кл-0,4 кВ ТП № 73Б - Главный корпус тепловой станции, ул. Островского, 65И в г. Печора	1975	ПЭС	013 счет
1910	1910	12.5.2.00013366	Кл 0,4 кВ от ТП 10/0,4 кВ №5 до вводно-распределительного устройства 0,4 кВ по Печорскому проспекту, д. 31, кабель 1 в г. Печора с центром питания от яч. 104 ПС 35/10 кВ «Речная»	Кл-0,4 кВ ТП №5 – ВРУ-0,4 кВ Печорский пр-кт, д. 31 к 1 г. Печора	1971	ПЭС	013 счет
1911	1911	12.5.2.00014238	Кл 0,4кВ от ТП 10/0,4 кВ №24 до д.46 по Печорскому пр.(Детская полик.) в г.Печора	Кл-0,4кВ ТП №24 - д.46 , Печорский пр.(Детская полик.) , г.Печора	1967	ПЭС	013 счет

1	2	3	4	5	6	7	8
1912	1912	12.5.2.00014239	КЛ 0,4кВ от ТП 10/0,4 кВ №25 до ВРУ-1 д. 54 по Печорскому пр-т. в г.Печора	КЛ-0,4кВ ТП №25 - ВРУ-1 д. 54 , Печорский пр-т. , г.Печора	1988	ПЭС	013 счет
1913	1913	12.5.2.00014241	КЛ 0,4кВ от ТП 10/0,4 кВ №25 до д.54 по Печорскому пр-т (ВРУ-1=ВРУ-2)в г.Печора	КЛ-0,4кВ ТП №25 - д.54 , Печорский пр-т (ВРУ-1=ВРУ-2), г.Печора	1988	ПЭС	013 счет
1914	1914	12.5.2.00014242	КЛ 0,4кВ от ТП 10/0,4 кВ №25 до д.54 по Печорскому пр-т (ВРУ-2=ВРУ-3)в г.Печора	КЛ-0,4кВ ТП №25 - д.54 , Печорский пр-т (ВРУ-2=ВРУ-3), г.Печора	1988	ПЭС	013 счет
1915	1915	12.5.2.00014243	КЛ 0,4кВ от ТП 10/0,4 кВ №25 до д.54 по Печорскому пр-т (ВРУ-3=ВРУ-4)в г.Печора	КЛ-0,4кВ ТП №25 - д.54 , Печорский пр-т (ВРУ-3=ВРУ-4), г.Печора	1988	ПЭС	013 счет
1916	1916	12.5.2.00014244	КЛ 0,4кВ от ТП 10/0,4 кВ №25 до д.54 по Печорскому пр-т (ВРУ-4)в г.Печора	КЛ-0,4кВ ТП №25 - д.54 , Печорский пр-т (ВРУ-4), г.Печора	1988	ПЭС	013 счет
1917	1917	12.5.2.00014249	КЛ 0,4кВ от ТП 10/0,4 кВ №273 до Деревоцеха ЭСР - ПВРЭС в г.Печора	КЛ-0,4кВ ТП №273 - Деревоцех ЭСР - ПВРЭС , г.Печора	1994	ПЭС	013 счет
1918	1918	12.5.2.00014253	КЛ 0,4кВ от ТП 10/0,4 кВ №29 до д.74а по ул.Социалист до д.76 по ул.Социалист г.Печора	КЛ-0,4кВ ТП №29 - д.74а , ул.Социалист - д.76 , ул.Социалист , г.Печора	1976	ПЭС	013 счет
1919	1919	12.5.2.00014257	КЛ 0,4кВ от ТП 10/0,4 кВ №64 до д.96 по Печорскому пр-ту (ГРП-9) в г.Печора	КЛ-0,4кВ ТП №64 - д.96 п, Печорскому пр-ту (ГРП-9) , г.Печора	1994	ПЭС	013 счет
1920	1920	12.5.2.00014261	КЛ 0,4кВ от ТП 10/0,4 кВ №73А до РЩ ПС "Речная" в г.Печора	КЛ-0,4кВ ТП №73А - РЩ ПС "Речная" , г.Печора	1975	ПЭС	013 счет
1921	1921	12.5.2.00014259	КЛ 0,4кВ от ТП 10/0,4 кВ №73А до Котельной в г.Печора	КЛ-0,4кВ ТП №73А - Котельная , г.Печора	1975	ПЭС	013 счет
1922	1922	12.5.2.00014314	КЛ 0,4кВ от РЩ-0,4 кВ до ВРУ-0,4 кВ здания дирекции д. 65 по ул. Островского (ПЭС)	КЛ-0,4кВ РЩ-0,4 кВ - ВРУ-0,4 кВ здание дирекции д. 65 по ул. Островского (ПЭС)	1975	ПЭС	013 счет
1923	1923	12.5.2.00014250	КЛ 0,4кВ от ТП 10/0,4 кВ №273 до Теплиц - РПБ в г.Печора	КЛ-0,4кВ ТП №273 - Теплицы - РПБ , г.Печора	1992	ПЭС	013 счет
1924	1924	12.5.2.00014220	КЛ 0,4кВ от здания РПБ-2 до ВРУ 0.4 кВ здания дирекции	КЛ-0,4кВ здание РПБ-2 - ВРУ 0.4 кВ здания дирекции	1992	ПЭС	013 счет
1925	1925	12.5.2.00014320	КЛ 0,4кВ от ПС "Речная" ТСН-3 до РЩ-0,4 кВ	КЛ-0,4кВ ПС "Речная" ТСН-3 - РЩ-0,4 кВ	1975	ПЭС	013 счет
1926	1926	12.5.2.00014228	КЛ 0,4кВ от ТП 10/0,4 кВ № 20 до д. 36 по ул. Гагарина в г. Печора	КЛ-0,4кВ ТП № 20 - д. 36 по ул. Гагарина, г. Печора	1966	ПЭС	013 счет
1927	1927	12.5.2.00014223	КЛ 0,4кВ от ТП 10/0,4 кВ № 151 до здания Энергосбыта по ул. Островского в г. Печора	КЛ-0,4кВ ТП № 151 - здание Энергосбыта по ул. Островского в г. Печора	1991	ПЭС	013 счет
1928	1928	12.5.2.00014225	КЛ 0,4кВ от ТП 10/0,4 кВ № 187 до д. 6 по Печорскому проспекту в г. Печора	КЛ-0,4кВ ТП № 187 - д. 6, Печорский проспект, г. Печора	1987	ПЭС	013 счет

1	2	3	4	5	6	7	8
1929	1929	12.5.2.00014224	КЛ 0,4кВ от ТП 10/0,4 кВ №161 до Средней образовательной школы № 2 по ул.Ленинградской в г. Печора	КЛ-0,4кВ ТП №161 - СОШ № 2 по ул.Ленинградской в г. Печора	1985	ПЭС	013 счет
1930	1930	12.5.2.00014226	КЛ 0,4кВ от ТП 10/0,4 кВ №19 до д. 40 по ул. Гагарина, магазин "Белые Ночи", г. Печора	КЛ-0,4кВ ТП №19 - д. 40 ул. Гагарина, магазин "Белые Ночи", г. Печора	1970	ПЭС	013 счет
1931	1931	12.5.2.00014321	КЛ 0,4кВ от ТП 10/0,4 кВ №2 до Школы №2 в г.Печора	КЛ-0,4кВ ТП №2 - Школы №2, г.Печора	1985	ПЭС	013 счет
1932	1932	12.5.2.00014229	КЛ 0,4кВ от ТП 10/0,4 кВ №21 (РЩ-1) до д. 1 по ул. Гагарина г. Печора	КЛ-0,4кВ ТП №21 (РЩ-1) - д. 1 по ул. Гагарина г. Печора	1981	ПЭС	013 счет
1933	1933	12.5.2.00014230	КЛ 0,4кВ от ТП 10/0,4 кВ №21 (РЩ-1) до д. 3 по ул. Гагарина г. Печора	КЛ-0,4кВ ТП №21 (РЩ-1) - д. 3 по ул. Гагарина г. Печора	1981	ПЭС	013 счет
1934	1934	12.5.2.00014231	КЛ 0,4кВ от ТП 10/0,4 кВ №21 (РЩ-2) до д. 10 по ул. Кошевого г. Печора	КЛ-0,4кВ ТП №21 (РЩ-2) - д. 10, ул. Кошевого, г. Печора	1981	ПЭС	013 счет
1935	1935	12.5.2.00014233	КЛ 0,4кВ от ТП 10/0,4 кВ №21 (РЩ-2) до д. 8 по ул. Кошевого г. Печора	КЛ-0,4кВ ТП №21 (РЩ-2) - д. 8, ул. Кошевого, г. Печора	1981	ПЭС	013 счет
1936	1936	12.5.2.00014237	КЛ 0,4кВ от ТП 10/0,4 кВ №21 (РЩ-3) до д. 10 по ул. Социалистическая г. Печора	КЛ-0,4кВ ТП №21 (РЩ-3) - д. 10, ул. Социалистическая, г. Печора	1981	ПЭС	013 счет
1937	1937	12.5.2.00014232	КЛ 0,4кВ от ТП 10/0,4 кВ №21 (РЩ-3) до д. 14 по ул. Кошевого г. Печора	КЛ-0,4кВ ТП №21 (РЩ-3) - д. 14, ул. Кошевого, г. Печора	1981	ПЭС	013 счет
1938	1938	12.5.2.00014240	КЛ 0,4кВ от ТП 10/0,4 кВ №257 до Д\с №4 "Гвоздичка" в г. Печора	КЛ-0,4кВ ТП №257 - Д\с №4 "Гвоздичка", г. Печора	1978	ПЭС	013 счет
1939	1939	12.5.2.00014245	КЛ 0,4кВ от ТП 10/0,4 кВ №266 до д.31 по ул.Железнодорожной и до д.29 по ул.Железнодорожной в г.Печора	КЛ-0,4кВ ТП №266 - д.31, ул.Железнодорожная - д.29, ул.Железнодорожной, г.Печора	1981	ПЭС	013 счет
1940	1940	12.5.2.00014251	КЛ 0,4кВ от ТП 10/0,4 кВ №29 до д.51 по ул.Гагарина (ввод-1) в г.Печора	КЛ-0,4кВ ТП №29 - д.51, ул.Гагарина (ввод-1), г.Печора	1982	ПЭС	013 счет
1941	1941	12.5.2.00014252	КЛ 0,4кВ от ТП 10/0,4 кВ №29 до д.51 по ул.Гагарина (ввод-2) в г.Печора	КЛ-0,4кВ ТП №29 - д.51, ул.Гагарина (ввод-2), г.Печора	1982	ПЭС	013 счет
1942	1942	12.5.2.00014258	КЛ 0,4кВ от ТП 10/0,4 кВ №66 до д.86 по ул. Социалистическая (с каб.перем.) в г.Печора	КЛ-0,4кВ ТП №66 д.86, ул. Социалистическая (с каб.перем.), г.Печора	1977	ПЭС	013 счет
1943	1943	12.5.2.00014221	КЛ 0,4кВ от ТП-132 до д. 7 подъезд 1 по ул. Русанова г. Печора	КЛ-0,4кВ ТП-132 - д. 7 по ул. Русанова г. Печора	1988	ПЭС	013 счет
1944	1944	12.5.2.00014606	КЛ 10 кВ от РП № 2 до ТП 10/0,4 кВ № 25	КЛ-10 кВ РП № 2 - ТП № 25	1978	ПЭС	013 счет
1945	1945	12.5.2.00014607	КЛ 10 кВ от РП № 4 до ТП 10/0,4 кВ № 25	КЛ-10 кВ РП № 4 - ТП № 25	1978	ПЭС	013 счет
1946	1946	12.5.2.00014608	КЛ 10 кВ от РП № 4 до ТП 10/0,4 кВ № 3	КЛ-10 кВ РП № 4 - ТП № 3	1954	ПЭС	013 счет

1	2	3	4	5	6	7	8
1947	1947	12.5.2.00014636	КЛ 10 кВ от ТП 10/0,4 кВ № 73 А до РЩ-0,4 кВ на ПС "Речная"	КЛ-10 кВ ТП № 73 А - РЩ-0,4 кВ на ПС "Речная"	1975	ПЭС	013 счет
1948	1948	12.5.2.00014631	КЛ 10 кВ от ТП 10/0,4 кВ №1 до ТП 10/0,4 кВ №22	КЛ-10 кВ ТП №1 - ТП №22	1976	ПЭС	013 счет
1949	1949	22.5.5.00061966	КЛ 10 кВ от ТП-10/0,4 кВ №1504 «Лебедева» до ТП-10/0,4 кВ №201 «Аптека» с центром питания от яч. 15Д «Центр» ПС 110/10 кВ «Корткерос»	КЛ-10 кВ ТП №1504 «Лебедева» – ТП №201 «Аптека» с. Корткерос	2018	ЮЭС	Корткеросский район электрических сетей
1950	1950	12.5.5.00028395	КЛ 0,4 кВ ЗРУ-0,4 - КС2, м. Дырнос, ААБ 3х185, протяженность 0,115 км	КЛ-0,4 кВ ЗРУ-0,4 - КС2, м. Дырнос, ААБ	1976	ЮЭС	Сыктывдинский район электрических сетей
1951	1951	12.5.5.00028396	КЛ 0,4 кВ от ЗРУ-0,4кВ до кабельной сборки 4 ААБ 3Х95 оздоровительный комплекс ПС 110/10 "Западная" м. Дырнос 106 165М	КЛ-0,4 кВ от ЗРУ-0,4кВ до кабельной сборки 4 оздоровительный комплекс ПС 110/10 кВ "Западная"	1995	ЮЭС	Сыктывдинский район электрических сетей
1952	1952	12.5.5.00028397	КЛ 0,4 кВ ЗРУ-0,4 - ШР7, м. Дырнос, Гараж, ААБ 3х120, протяженность 0,75 км	КЛ-0,4 кВ ЗРУ-0,4 - ШР7, База РЭС, Гараж	1976	ЮЭС	Сыктывдинский район электрических сетей
1953	1953	12.5.5.00028398	КЛ 0,4 кВ КС1 - КС2, м. Дырнос, ААШВ 3х185, протяженность 0,19 км	КЛ-0,4 кВ КС1 - КС2, м. Дырнос	1995	ЮЭС	Сыктывдинский район электрических сетей
1954	1954	12.5.5.00028399	КЛ 0,4 кВ от кабельной сборки 4 оздоровительный комплекс ПС 110/10 кВ "Западная" до кабельной сборки 3 производственно-бытовой корпус ААШВ 3Х95 м. Дырнос 106 75М	КЛ-0,4 кВ от кабельной сборки 4 оздоровительный комплекс ПС "Западная" до кабельной сборки третьего производственно-бытовой корпус	1995	ЮЭС	Сыктывдинский район электрических сетей
1955	1955	12.5.5.00028400	КЛ 0,4 кВ КС5 - ТП-291, м. Дырнос, ААШВ 3х185, протяженность 0,12 км	КЛ-0,4 кВ КС5 - ТП-291, м. Дырнос	1995	ЮЭС	Сыктывдинский район электрических сетей
1956	1956	12.5.5.00028401	КЛ 0,4 кВ КС6 - КС5, м. Дырнос, ААШВ 3х150+1х120, протяженность 0,08 км	КЛ-0,4 кВ КС6 - КС5, м. Дырнос	1995	ЮЭС	Сыктывдинский район электрических сетей
1957	1957	12.5.5.00028402	КЛ 0,4 кВ КС7 - КС6, м. Дырнос, ААВГ 3х150+1х70, протяженность 0,18 км	КЛ-0,4 кВ КС7 - КС6, м. Дырнос	1995	ЮЭС	Сыктывдинский район электрических сетей
1958	1958	12.5.5.00028403	КЛ 0,4 кВ КС8 - КС7, м. Дырнос, ААВГ 3х150+1х70, протяженность 0,065 км	КЛ-0,4 кВ КС8 - КС7, м. Дырнос	1995	ЮЭС	Сыктывдинский район электрических сетей
1959	1959	12.5.5.00028405	КЛ 0,4 кВ фидер 3 КТП №2281 - Административное здание м. Дырнос, АВВГ 3х50+1х35, протяженность 0,106 км	КЛ-0,4 кВ ф. 3 КТП №2281 - Административное здание м. Дырнос	1994	ЮЭС	Сыктывдинский район электрических сетей

1	2	3	4	5	6	7	8
1960	1960	12.5.5.00028406	КЛ 0,4 кВ фидер 2 КТП №2281 - гараж, м. Дырнос, АВВГ 3х50+1х35, протяженность 0,17 км	КЛ-0,4 кВ ф. 2 КТП №2281 - гараж, м. Дырнос	1994	ЮЭС	Сыктывдинский район электрических сетей
1961	1961	12.5.5.00028407	КЛ 0,4 кВ фидер 1 КТП 10/0,4 кВ №2281 - мастерская, м. Дырнос, АВВГ 3х95+1х50, протяженность 0,06 км	КЛ-0,4 кВ ф. 1 КТП №2281 - мастерская, м. Дырнос	1994	ЮЭС	Сыктывдинский район электрических сетей
1962	1962	12.5.5.00028410	КЛ 0,4 кВ от ТП-10/0,4 кВ №189 "ЩС" в м.Дырнос, ААБ 3х120, протяженность 0,05 км	КЛ-0,4 кВ ТП №189 "ЩС" м. Дырнос	1976	ЮЭС	Сыктывдинский район электрических сетей
1963	1963	12.5.5.00028411	КЛ 0,4 кВ от ТП-10/0,4 кВ №291 ВРУ-ЦМО м. Дырнос, ААВГ 3х70+1х50, протяженность 0,05 км	КЛ-0,4 кВ ТП №291 ВРУ-ЦМО м. Дырнос, ААВГ 3х70+1х50, 0,05 км	1995	ЮЭС	Сыктывдинский район электрических сетей
1964	1964	12.5.5.00028412	КЛ 0,4 кВ от ТП-10/0,4 кВ №291 КС8 до ПС 110/10 кВ "Западная" м. Дырнос, ААБ 3х150, протяженность 0,36 км	КЛ-0,4 кВ ТП №291 КС8 ПС "Западная" м. Дырнос	1995	ЮЭС	Сыктывдинский район электрических сетей
1965	1965	12.5.5.00028413	КЛ 0,4 кВ от ТП-10/0,4 кВ №291 КС1 м. Дырнос, ААБ 3х150, протяженность 0,045 км	КЛ-0,4 кВ ТП №291 КС1 м. Дырнос	1995	ЮЭС	Сыктывдинский район электрических сетей
1966	1966	12.5.5.00028414	КЛ 0,4 кВ от ТП-10/0,4 кВ №291 ШР м. Дырнос, столярка, ААБ 3х150, протяженность 0,05 км	КЛ-0,4 кВ ТП №291 ШР м. Дырнос, столярка	1995	ЮЭС	Сыктывдинский район электрических сетей
1967	1967	12.5.5.00028415	КЛ 0,4 кВ от ТП-10/0,4 кВ №291 ШР м. Дырнос, склад, ААБ 3х150, протяженность 0,035 км	КЛ-0,4 кВ ТП №291 ШР м. Дырнос, склад	1988	ЮЭС	Сыктывдинский район электрических сетей
1968	1968	12.5.5.00042648	КЛ 0,4 кВ от КТП №2281 до административного здания, АПВБШв 4х50, 2х0,08 км	КЛ-0,4 кВ от КТП №2281 до административного здания базы ЮЭС	2009	ЮЭС	Сыктывдинский район электрических сетей
1969	1969	12.5.5.00042650	КЛ 0,4 кВ от КТП №2281 до здания стоянки техники, АПВБШв 4х150, 2х0,11 км	КЛ-0,4 кВ от КТП №2281 до здания стоянки техники	2009	ЮЭС	Сыктывдинский район электрических сетей
1970	1970	12.5.5.00051620	КЛ 10 кВ от яч. 127Д ПС 110/10 кВ "Западная" до ТП 10/0,4 кВ №189 в г. Сыктывкаре с центром питания от яч. 127Д ПС 110/10 кВ "Западная"	КЛ-10 кВ яч. 127Д ПС "Западная" - ТП №189 г. Сыктывкар	2012	ЮЭС	Сыктывдинский район электрических сетей
1971	1971	12.5.5.00051621	КЛ 10 кВ от яч. 128Д ПС 110/10 кВ "Западная" до ТП 10/0,4 кВ №189 в г. Сыктывкаре с центром питания от яч. 128Д ПС 110/10 кВ "Западная"	КЛ-10 кВ яч. 128Д ПС "Западная" - ТП №189 г. Сыктывкар	2012	ЮЭС	Сыктывдинский район электрических сетей
1972	1972	22.5.5.00062634	КЛ -10 кВ от опоры 84/18 «ВЛ-10 кВ яч. 706Д ПС «Соколовка» до КТП 10/0,4 кВ №70617 «Дорожная» в м. Тыла-Ю с центром питания от яч. 706Д ПС 110/10 кВ «Соколовка»	КЛ-10 кВ опора 84/18 «ВЛ-10 кВ яч. 706Д ПС «Соколовка» - КТП №70617 м. Тыла-Ю»	2019	ЮЭС	Сыктывдинский район электрических сетей

1	2	3	4	5	6	7	8
1973	1973	22.5.5.00063859	Кабельный вывод 10 кВ на опору 43/1 «ВЛ-10 кВ ПС «Краснозатонская» яч. 610Д до ТП-10/0,4 кВ №742» до 2КТП 10/0,4 кВ №778 «Школа» в пгт. Краснозатонский с центром питания от яч. 610Д ПС 110/10 кВ «Краснозатонская»	КЛ-10 кВ опора 43/1 «ВЛ-10 кВ яч. 610Д ПС «Краснозатонская» - 2КТП №778 «Школа» пгт. Краснозатонский	2020	ЮЭС	Сыктывдинский район электрических сетей
1974	1974	22.5.5.00063861	Кабельный вывод 10 кВ на опору 45 «ВЛ-10 кВ ПС «Краснозатонская» яч. 603Д до ТП-10/0,4 кВ №402» до 2КТП 10/0,4 кВ №778 «Школа» в пгт. Краснозатонский с центром питания от яч. 603Д ПС 110/10 кВ «Краснозатонская»	КЛ-10 кВ опора 45 «ВЛ-10 кВ яч. 603Д ПС «Краснозатонская» - 2КТП №778 пгт. Краснозатонская	2020	ЮЭС	Сыктывдинский район электрических сетей
1975	1975	22.5.5.00063862	КЛ 0,4 кВ от КТП 10/0,4 кВ №778 «Школа» до внутреннего распределительного устройства 0,4 кВ «Школа» с центром питания от яч. 603Д ПС 110/10 кВ «Краснозатонская» кабель 1	КЛ-0,4 кВ КТП №778 «Школа» - ВРУ-0,4 кВ «Школа» пгт. Краснозатонский к1	2020	ЮЭС	Сыктывдинский район электрических сетей
1976	1976	22.5.5.00063863	КЛ 0,4 кВ КТП 10/0,4 кВ №778 «Школа» до внутреннего распределительного устройства 0,4 кВ «Школа» с центром питания от яч. 610Д ПС 110/10 кВ «Краснозатонская» кабель 2	КЛ-0,4 кВ КТП №778 «Школа» - ВРУ-0,4 кВ «Школа» пгт. Краснозатонский к 2	2020	ЮЭС	Сыктывдинский район электрических сетей
1977	1977	22.5.5.00063864	КЛ 0,4 кВ от КТП 10/0,4 кВ №778 «Школа» до внутреннего распределительного устройства 0,4 кВ «Котельная» с центром питания от яч. 603Д ПС 110/10 кВ «Краснозатонская» кабель 1	КЛ-0,4 кВ КТП №778 «Школа» - ВРУ-0,4 кВ «Котельная» пгт. Краснозатонский к 1	2020	ЮЭС	Сыктывдинский район электрических сетей
1978	1978	22.5.5.00063865	КЛ 0,4 кВ от КТП 10/0,4 кВ №778 «Школа» до внутреннего распределительного устройства 0,4 кВ «Котельная» с центром питания от яч. 610Д ПС 110/10 кВ «Краснозатонская» кабель 2	КЛ-0,4 кВ КТП №778 «Школа» - ВРУ-0,4 кВ «Котельная» пгт. Краснозатонский к 2	2020	ЮЭС	Сыктывдинский район электрических сетей

1	2	3	4	5	6	7	8
1979	1979	22.5.5.00062304	КЛ 0,4 кВ от ТП 10/0,4 кВ №607 до вводно-распределительного устройства 0,4 кВ по ул. Весенняя, д. 11/1, кабель 1 в Эжвинском р-не г. Сыктывкара с центром питания от яч. 17Д ПС 110/10 кВ "Емваль"	КЛ-0,4 кВ ТП №607 - ВРУ-0,4 кВ ул. Весенняя, д. 11/1, к 1 г. Сыктывкар	2018	ЮЭС	Эжвинский район электрических сетей
1980	1980	22.5.5.00062305	КЛ 0,4 кВ от ТП 10/0,4 кВ №607 до вводно-распределительного устройства 0,4 кВ по ул. Весенняя, д. 11/1, кабель 2 в Эжвинском р-не г. Сыктывкара с центром питания от яч. 17Д ПС 110/10 кВ "Емваль"	КЛ-0,4 кВ ТП №607 - ВРУ-0,4 кВ ул. Весенняя, д. 11/1, к 2 г. Сыктывкар	2018	ЮЭС	Эжвинский район электрических сетей
1981	1981	22.5.5.00064455	КЛ 0,4 кВ II с.ш. РУ-0,4 кВ от ТП 10/0,4 кВ №713 до кабельной сборки 0,4 кВ по шоссе Нювчимское д. №8 в пгт. Краснозатонский с центром питания от яч. 608Д ПС 110/10 «Краснозатонская»	КЛ-0,4 кВ ТП №713 – КС 0,4 кВ ш. Нювчимское д. №8 пгт. Краснозатонский	2021	ЮЭС	Сыктывдинский район электрических сетей
1982	1982	22.5.5.00062021	КЛ 0,4 кВ от ТП 10/0,4 кВ №214 до вводно-распределительного устройства 0,4 кВ по ул. Маркова (Лечебно-оздоровительный центр), кабель 1 в г. Сыктывкаре с центром питания от яч. 311 ПС 110/10 кВ "Южная"	КЛ-0,4 кВ ТП №214 - ВРУ-0,4 кВ ул. Маркова (Лечебно-оздоровительный центр), к 1 г. Сыктывкар	2018	ЮЭС	Сыктывкарский участок
1983	1983	22.5.5.00062022	КЛ 0,4 кВ от ТП 10/0,4 кВ №214 до вводно-распределительного устройства 0,4 кВ по ул. Маркова (Лечебно-оздоровительный центр), кабель 2 в г. Сыктывкаре с центром питания от яч. 311 ПС 110/10 кВ "Южная"	КЛ-0,4 кВ ТП №214 - ВРУ-0,4 кВ ул. Маркова (Лечебно-оздоровительный центр), к 2 г. Сыктывкар	2018	ЮЭС	Сыктывкарский участок
1984	1984	22.5.5.00062066	Кабельный вывод 10 кВ от ТП 10/0,4 кВ №1235 до опоры 6 "ВЛ-10 кВ линейный разъединитель №312 – ТП №1159 – ТП №1235" в г. Сыктывкаре с центром питания от яч. 121 ПС 110/10 кВ "Западная"	Вывод кабельный 10 кВ ТП №1235 - опора 6 "ВЛ-10 кВ линейный разъединитель №312 – ТП №1159 – ТП №1235" г. Сыктывкар	2018	ЮЭС	Сыктывкарский участок
1985	1985	22.5.5.00062067	Кабельный вывод 10 кВ от ТП 10/0,4 кВ №1235 до опоры 6 "ВЛ-10 кВ КТП №375 - КТП №1039, 1139 - ТП №84" в г. Сыктывкаре с центром питания от яч. 121 ПС 110/10 кВ "Западная"	Вывод кабельный 10 кВ ТП №1235 - опора 6 "ВЛ-10 кВ КТП №375 - КТП №1039, 1139 - ТП №84" г. Сыктывкар	2018	ЮЭС	Сыктывкарский участок

1	2	3	4	5	6	7	8
1986	1986	22.5.5.00062246	КЛ 0,4 кВ от ТП 10/0,4 кВ №50А до внутреннего распределительного устройства 0,4 кВ по ул. Советская, д. 2/3, кабель 1 в г. Сыктывкаре с центром питания от яч. 933 ПС 110/10 кВ "Орбита"	КЛ-0,4 кВ ТП №50А – ВРУ-0,4 кВ ул. Советская, д. 2/3, к 1 г. Сыктывкар	2018	ЮЭС	Сыктывкарский участок
1987	1987	22.5.5.00062247	КЛ 0,4 кВ от ТП 10/0,4 кВ №50А до внутреннего распределительного устройства 0,4 кВ по ул. Советская, д. 2/3, кабель 2 в г. Сыктывкаре с центром питания от яч. 933 ПС 110/10 кВ "Орбита"	КЛ-0,4 кВ ТП №50А – ВРУ-0,4 кВ ул. Советская, д. 2/3, к 2 г. Сыктывкар	2018	ЮЭС	Сыктывкарский участок
1988	1988	22.5.5.00062267	КЛ 0,4 кВ от кабельной сборки №2 по ул. Морозова, д. 2 до щита учета "Гаражный комплекс" по ул. Коммунистическая, д. 92 в г. Сыктывкаре с центром питания от яч. 314 ПС 110/10 кВ "Южная"	КЛ-0,4 кВ кабельная сборка №2 ул. Морозова, д. 2 - щит учета "Гаражный комплекс" ул. Коммунистическая, д. 92 г. Сыктывкар	2018	ЮЭС	Сыктывкарский участок
1989	1989	22.5.5.00062287	КЛ 0,4 кВ от ТП 10/0,4 кВ №161 до внутреннего распределительного устройства 0,4 кВ по ул. Ленина, д. 57, кабель 1 в г. Сыктывкаре с центром питания от яч. 212 ПС 110/10 кВ "Восточная"	КЛ-0,4 кВ ТП №161 - ВРУ-0,4 кВ ул. Ленина, д. 57, к 1 г. Сыктывкар	2018	ЮЭС	Сыктывкарский участок
1990	1990	22.5.5.00062288	КЛ 0,4 кВ от ТП 10/0,4 кВ №161 до внутреннего распределительного устройства 0,4 кВ по ул. Ленина, д. 57, кабель 2 в г. Сыктывкаре с центром питания от яч. 212 ПС 110/10 кВ "Восточная"	КЛ-0,4 кВ ТП №161 - ВРУ-0,4 кВ ул. Ленина, д. 57, к 2 г. Сыктывкар	2018	ЮЭС	Сыктывкарский участок
1991	1991	22.5.5.00062291	Кабельный вывод 0,4 кВ от ТП 10/0,4 кВ №113 до опоры 1 "ВЛ-0,4 кВ ф. "ул. Зои Космодемьянской, д. 21" ТП №113" в г. Сыктывкаре с центром питания от яч. 221 ПС 110/10 кВ "Восточная"	Вывод кабельный 0,4 кВ ТП №113 - опора 1 "ВЛ-0,4 кВ ф. "ул. Зои Космодемьянской, д. 21" ТП №113" г. Сыктывкар	2018	ЮЭС	Сыктывкарский участок
1992	1992	22.5.5.00062788	Кабельный вывод 0,4 кВ от ТП 10/0,4 кВ №377 до опоры №1 «ВЛ-0,4 кВ ф. 1 ТП №377» в м. Кочпон г. Сыктывкара с центром питания от яч. 357, 321 ПС 110/10 кВ «Южная»	Вывод кабельный 0,4 кВ ТП №377 - опора №1 «ВЛ-0,4 кВ ф. 1 ТП №377» г. Сыктывкар	2019	ЮЭС	Сыктывкарский участок

1	2	3	4	5	6	7	8
1993	1993	22.5.5.00062911	КЛ 0,4 кВ от ТП 10/0,4 кВ №7 до внутреннего распределительного устройства 0,4 кВ по ул. Дырнос, д. 40, кабель 1 в г. Сыктывкаре с центром питания от яч. 135 ПС 110/10 кВ «Западная»	КЛ-0,4 кВ ТП №7 – ВРУ-0,4 кВ Дырнос д.40, к 1 г. Сыктывкар	2019	ЮЭС	Сыктывкарский участок
1994	1994	22.5.5.00062912	КЛ 0,4 кВ от ТП 10/0,4 кВ №7 до внутреннего распределительного устройства 0,4 кВ по ул. Дырнос, д. 40, кабель 2 в г. Сыктывкаре с центром питания от яч. 135 ПС 110/10 кВ «Западная»	КЛ-0,4 кВ ТП №7 – ВРУ-0,4 кВ Дырнос д.40, к 2 г. Сыктывкар	2019	ЮЭС	Сыктывкарский участок
1995	1995	22.5.5.00063013	КЛ 0,4 кВ от ТП 10/0,4 кВ №221 до внутреннего распределительного устройства 0,4 кВ по ул. Коммунистическая, д. 44/3, кабель 1 в г. Сыктывкаре с центром питания от яч. 145 ПС 110/10 кВ «Западная»	КЛ-0,4 кВ ТП №221 – ВРУ-0,4 кВ ул. Коммунистическая, д. 44/3, к 1 г. Сыктывкар	2019	ЮЭС	Сыктывкарский участок
1996	1996	22.5.5.00063014	КЛ 0,4 кВ от ТП 10/0,4 кВ №221 до внутреннего распределительного устройства 0,4 кВ по ул. Коммунистическая, д. 44/3, кабель 2 в г. Сыктывкаре с центром питания от яч. 145 ПС 110/10 кВ «Западная»	КЛ-0,4 кВ ТП №221 – ВРУ-0,4 кВ ул. Коммунистическая, д. 44/3, к 2 г. Сыктывкар	2019	ЮЭС	Сыктывкарский участок
1997	1997	22.5.5.00063260	КЛ 0,4 кВ от ТП 10/0,4 кВ №196 до вводно-распределительного устройства 0,4 кВ по ул. Панева, д. 3, кабель 1 в г. Сыктывкаре с центром питания от яч. 135 ПС 110/10 кВ «Западная»	КЛ-0,4 кВ ТП №196 – ВРУ-0,4 кВ ул. Панева, д. 3, к 1 г. Сыктывкар	2019	ЮЭС	Сыктывкарский участок
1998	1998	22.5.5.00063261	КЛ 0,4 кВ от ТП 10/0,4 кВ №196 до вводно-распределительного устройства 0,4 кВ по ул. Панева, д. 3, кабель 2 в г. Сыктывкаре с центром питания от яч. 135 ПС 110/10 кВ «Западная»	КЛ-0,4 кВ ТП №196 – ВРУ-0,4 кВ ул. Панева, д. 3, к 2 г. Сыктывкар	2019	ЮЭС	Сыктывкарский участок
1999	1999	22.5.5.00063380	КЛ 0,4 кВ от ТП 10/0,4 кВ №372 до вводно-распределительного устройства 0,4 кВ по ул. Ленина, д. 38, кабель 1 в г. Сыктывкаре с центром питания от яч. 912 ПС 110/10 кВ «Орбита»	КЛ-0,4 кВ ТП №372 – ВРУ-0,4 кВ ул. Ленина, д. 38, к 1 г. Сыктывкар	2019	ЮЭС	Сыктывкарский участок

1	2	3	4	5	6	7	8
2000	2000	22.5.5.00063381	КЛ 0,4 кВ от ТП 10/0,4 кВ №372 до вводно-распределительного устройства 0,4 кВ по ул. Ленина, д. 38, кабель 2 в г. Сыктывкаре с центром питания от яч. 912 ПС 110/10 кВ «Орбита»	КЛ-0,4 кВ ТП №372 – ВРУ-0,4 кВ ул. Ленина, д. 38, к 2 г. Сыктывкар	2019	ЮЭС	Сыктывкарский участок
2001	2001	22.5.5.00063470	КЛ 0,4 кВ от ТП 10/0,4 кВ №116 до вводно-распределительного устройства 0,4 кВ по ул. Карла Маркса, д. 118, кабель 1 в г. Сыктывкаре с центром питания от яч. 913 ПС 110/10 кВ «Орбита»	КЛ-0,4 кВ ТП №116 – ВРУ-0,4 кВ ул. Карла Маркса, д. 118, к 1 г. Сыктывкар	2019	ЮЭС	Сыктывкарский район электрических сетей
2002	2002	22.5.5.00063471	КЛ 0,4 кВ от ТП 10/0,4 кВ №116 до вводно-распределительного устройства 0,4 кВ по ул. Карла Маркса, д. 118, кабель 2 в г. Сыктывкаре с центром питания от яч. 913 ПС 110/10 кВ «Орбита»	КЛ-0,4 кВ ТП №116 – ВРУ-0,4 кВ ул. Карла Маркса, д. 118, к 2 г. Сыктывкар	2019	ЮЭС	Сыктывкарский район электрических сетей
2003	2003	22.5.5.00063473	КЛ 10 кВ от КТП 10/0,4 кВ №1254 до БКТП 10/0,4 кВ №1226 по Октябрьскому проспекту, кабель 1 в г. Сыктывкаре с центром питания от яч. 942 ПС 110/10 кВ «Орбита»	КЛ-10 кВ КТП №1254 – БКТП №1226, к 1 г. Сыктывкар	2019	ЮЭС	Сыктывкарский участок
2004	2004	22.5.5.00063474	КЛ 10 кВ от КТП 10/0,4 кВ №1254 до БКТП 10/0,4 кВ №1226 по Октябрьскому проспекту, кабель 2 в г. Сыктывкаре с центром питания от яч. 942 ПС 110/10 кВ «Орбита»	КЛ-10 кВ КТП №1254 – БКТП №1226, к 2 г. Сыктывкар	2019	ЮЭС	Сыктывкарский участок
2005	2005	22.5.5.00064032	КЛ 0,4 кВ от ТП 10/0,4 кВ №391 до щита силового 0,4 кВ по ул. Красных Партизан, д. 104, в г. Сыктывкаре с центром питания от яч. 913 ПС 110/10 кВ «Орбита»	КЛ-0,4 кВ ТП №391– щит силовой 0,4 кВ ул. Красных Партизан, д. 104, г. Сыктывкар	1971	ЮЭС	Сыктывкарский район электрических сетей
2006	2006	22.5.5.00064033	КЛ 0,4 кВ от ТП 10/0,4 кВ №391 до щита освещения уличного 0,4 кВ по ул. Красных Партизан, дом 100, в г. Сыктывкаре с центром питания от яч. 913 ПС 110/10 кВ «Орбита»	КЛ-0,4 кВ ТП №391– щит освещения уличного 0,4 кВ ул. Красных Партизан, д. 100, г. Сыктывкар	1971	ЮЭС	Сыктывкарский район электрических сетей
2007	2007	22.5.5.00064034	КЛ 0,4 кВ от ТП 10/0,4 кВ №391 до внутреннего распределительного устройства 0,4 кВ ул. Красных Партизан, д. 104, гаражи в г. Сыктывкаре с центром питания от яч. 913 ПС 110/10 кВ «Орбита»	КЛ-0,4 кВ ТП №391– ВРУ-0,4 кВ ул. Красных Партизан, д. 104, гаражи г. Сыктывкар	1971	ЮЭС	Сыктывкарский район электрических сетей

1	2	3	4	5	6	7	8
2008	2008	22.5.5.00064035	КЛ 0,4 кВ от ТП 10/0,4 кВ №391 до кабельной сборки 0,4 кВ №1 ул. Красных Партизан, д. 100 в г. Сыктывкаре с центром питания от яч. 913 ПС 110/10 кВ «Орбита»	КЛ-0,4 кВ ТП №391–КС-0,4 кВ №1 ул. Красных Партизан, д. 100 г. Сыктывкар	1971	ЮЭС	Сыктывкарский район электрических сетей
2009	2009	22.5.5.00064036	КЛ 0,4 кВ от ТП 10/0,4 кВ №389 до кабельной сборки 0,4 кВ №2 по ул. Красных Партизан, д. 104 в г. Сыктывкаре с центром питания от яч. 913 ПС 110/10 кВ «Орбита»	КЛ-0,4 кВ ТП №389 – КС-0,4 кВ №2 по ул. Красных Партизан д. 104 г. Сыктывкар	1971	ЮЭС	Сыктывкарский район электрических сетей
2010	2010	22.5.5.00064037	КЛ 0,4 кВ от кабельной сборки 0,4 кВ №2 по ул. Красных Партизан, д.104 до кабельной сборки 0,4 кВ №3 по ул. Красных Партизан, д. 100 в г. Сыктывкаре с центром питания от яч. 913 ПС 110/10 кВ «Орбита»	КЛ-0,4 кВ КС-0,4 кВ №2 ул. Красных Партизан д. 104 – КС-0,4 кВ №3 ул. Красных Партизан д. 100 г. Сыктывкар	1971	ЮЭС	Сыктывкарский район электрических сетей
2011	2011	22.5.5.00064038	КЛ 0,4 кВ от кабельной сборки 0,4 кВ №2 по ул. Красных Партизан, дом 104 до внутреннего распределительного устройства 0,4 кВ массоварки группы кабельных линий по ул. Красных Партизан, д. 104 в г. Сыктывкаре с центром питания от яч. 913 ПС 110/10 кВ «	КЛ-0,4 кВ КС-0,4 кВ №2 ул. Красных Партизан д. 104 – ВРУ-0,4 кВ массоварки ГКЛ ул. Красных Партизан, д. 104 г. Сыктывкар	1971	ЮЭС	Сыктывкарский район электрических сетей
2012	2012	22.5.5.00064039	КЛ 0,4 кВ от кабельной сборки 0,4 кВ №2 по ул. Красных Партизан, дом 104 до внутреннего распределительного устройства 0,4 кВ склада по ул. Красных Партизан, д. 104 в г. Сыктывкаре с центром питания от яч. 913 ПС 110/10 кВ «Орбита»	КЛ-0,4 кВ КС-0,4 кВ №2 ул. Красных Партизан д. 104 – ВРУ-0,4 кВ склада ул. Красных Партизан д. 104 г. Сыктывкар	1971	ЮЭС	Сыктывкарский район электрических сетей
2013	2013	22.5.5.00064040	КЛ 0,4 кВ от ТП 10/0,4 кВ №36 до внутреннего распределительного устройства 0,4 кВ по ул. Красных Партизан, д. 100 в г. Сыктывкаре с центром питания от яч. 148 ПС 110/10 кВ «Западная»	КЛ-0,4 кВ ТП №36 – ВРУ- 0,4 кВ ул. Красных Партизан д. 100 г. Сыктывкар	1971	ЮЭС	Сыктывкарский район электрических сетей
2014	2014	22.5.5.00064041	КЛ 0,4 кВ от ТП 10/0,4 кВ №154 до внутреннего распределительного устройства 0,4 кВ по ул. Красных Партизан, д. 100 в г. Сыктывкаре с центром питания от яч. 103 ПС 110/10 кВ «Западная»	КЛ-0,4 кВ ТП №154 – ВРУ-0,4 кВ ул. Красных Партизан, д. 100 г. Сыктывкар	1971	ЮЭС	Сыктывкарский район электрических сетей

1	2	3	4	5	6	7	8
2015	2015	22.5.5.00064315	КЛ 0,4 кВ от ТП 10/0,4 кВ №196 до вводно-распределительного устройства 0,4 кВ по ул. Панева, д. 8, кабель 1 в г. Сыктывкаре с центром питания от яч. 135 ПС 110/10 кВ «Западная»	КЛ-0,4 кВ ТП №196 – ВРУ-0,4 кВ ул. Панева, д. 8, к 1 г. Сыктывкар	2020	ЮЭС	Сыктывкарский участок
2016	2016	22.5.5.00064316	КЛ 0,4 кВ от ТП 10/0,4 кВ №196 до вводно-распределительного устройства 0,4 кВ по ул. Панева, д. 8, кабель 2 в г. Сыктывкаре с центром питания от яч. 135 ПС 110/10 кВ «Западная»	КЛ-0,4 кВ ТП №196 – ВРУ-0,4 кВ ул. Панева, д. 8, к 2 г. Сыктывкар	2020	ЮЭС	Сыктывкарский участок
2017	2017	22.5.5.00064508	КЛ 0,4 кВ от ТП 10/0,4 кВ №251 до ВРУ 0,4 кВ ул. Морозова 47/2 в г. Сыктывкаре с центром питания от яч.145Д ПС 110/10 кВ «Западная»	КЛ-0,4 кВ ТП №251 - ВРУ-0,4 кВ ул. Морозова 47/2 г. Сыктывкар	2021	ЮЭС	Участок по учету электроэнергии
2018	2018	22.5.5.00064509	Кабельный вывод 10 кВ от ТП 10/0,4 кВ №586 на опору 7 «ТП-10/0,4 кВ ТП №501, ТП №539, №549» в г. Сыктывкаре с центром питания от яч. 427 ПС 110/10 кВ «Човью»,	Вывод кабельный 10 кВ ТП №586 – опора 7 «ТП №501, ТП №539, ТП №549» г. Сыктывкар	2021	ЮЭС	Сыктывкарский участок
2019	2019	22.5.5.00064510	КЛ-0,4 кВ фидер 2 от КТП 10/0,4 кВ №586 в г. Сыктывкаре с центром питания от яч. 427 ПС 110/10 кВ «Човью»	КЛ-0,4 кВ ф. 2 КТП №586 г. Сыктывкар	2021	ЮЭС	Сыктывкарский участок
2020	2020	22.5.5.00064514	КЛ-0,4 кВ фидер 1 от КТП 10/0,4 кВ №586 в г. Сыктывкаре с центром питания от яч.427 ПС 110/10 кВ «Човью»	КЛ-0,4 кВ ф. 1 КТП №586 г. Сыктывкар	2021	ЮЭС	Сыктывкарский участок
2021	2021	22.5.5.00064568	КЛ 0,4 кВ от РП 10/0,4 кВ №8 до кабельной сборки 0,4 кВ по ул. Тентюковская 332/1 к 1 (КНС - 12) в г. Сыктывкаре с центром питания от яч. 942Д, яч. 953Д ПС 110/10 кВ «Орбита»	КЛ-0,4 кВ РП №8 – КС-0,4 кВ ул. Тентюковская 332/1 (КНС - 12) к 1 г. Сыктывкар	2021	ЮЭС	Сыктывкарский участок
2022	2022	22.5.5.00064569	КЛ 0,4 кВ от РП 10/0,4 кВ №8 до кабельной сборки 0,4 кВ по ул. Тентюковская 332/1 к2 (КНС - 12) в г. Сыктывкаре с центром питания от яч. 942Д, яч. 953Д ПС 110/10 кВ «Орбита»	КЛ-0,4 кВ РП №8 – КС-0,4 кВ ул. Тентюковская 332/1 (КНС - 12) к 2 г. Сыктывкар	2021	ЮЭС	Сыктывкарский участок
2023	2023	22.5.5.00064576	КЛ 0,4 кВ от КТП 10/0,4 кВ №390 до ВРУ 0,4 кВ ул. Южная д. 29, кабель 1 в г. Сыктывкаре с центром питания от яч. 322Д ПС 110/10 кВ «Южная»	КЛ-0,4 кВ КТП №390 - ВРУ-0,4 кВ ул. Южная 29, к 1 г. Сыктывкар	2021	ЮЭС	Сыктывкарский участок

1	2	3	4	5	6	7	8
2024	2024	22.5.5.00064577	КЛ 0,4 кВ от КТП 10/0,4 кВ №390 до ВРУ 0,4 кВ ул. Южная д. 29, кабель 2 в г. Сыктывкаре с центром питания от яч. 322Д ПС 110/10 кВ «Южная»	КЛ-0,4 кВ КТП №390 - ВРУ-0,4 кВ ул. Южная 29, к 2 г. Сыктывкар	2021	ЮЭС	Сыктывкарский участок
2025	2025	22.5.5.00064578	КЛ 10 кВ кабельный вывод от КТП 10/0,4 кВ №390 на опору №4 «ВЛ-10 кВ ТП №№25, 253, 171 – КТП №№1052, 25С, 1079» по ул. Южная в г. Сыктывкаре с центром питания от яч. 322Д ПС 110/10 кВ «Южная»	КЛ-10 кВ вывод кабельный КТП №390 – опора №4 «ВЛ-10 кВ ТП №№25, 253, 171 – КТП №№1052, 25С, 1079» г. Сыктывкар	2021	ЮЭС	Сыктывкарский участок
2026	2026	12.5.5.00028575	КЛ 10 кВ - 4 ввода на ТП №707"РУС" от яч. 7Д ПС 110/10 кВ "Визинга" протяжённостью 0,28 км	КЛ-10 кВ - 4 ввода на ТП №707 от яч. 7Д ПС "Визинга"	1989	ЮЭС	Сысольский район электрических сетей
2027	2027	22.5.5.00063853	2КЛ 0,4 кВ от 2КТП 10/0,4 кВ №1110 «Школа №1» до ввода 1 внутреннего распределительного устройства 0,4 кВ «Школы №1» с центром питания от яч. 11 ПС 110/10 кВ «Визинга»	2КЛ-0,4 кВ 2КТП №1110 «Школа №1» - ввод 1 ВРУ-0,4 кВ «Школы №1» с. Визинга	2020	ЮЭС	Сысольский район электрических сетей
2028	2028	22.5.5.00063854	2КЛ 0,4 кВ от 2КТП 10/0,4 кВ №1110 «Школа №1» до ввода 2 внутреннего распределительного устройства 0,4 кВ «Школы №1» с центром питания от яч. 11 ПС 110/10 кВ «Визинга»	2КЛ-0,4 кВ 2КТП №1110 «Школа №1» - ввод 2 ВРУ-0,4 кВ «Школы №1» с. Визинга	2020	ЮЭС	Сысольский район электрических сетей
2029	2029	22.5.5.00063851	КЛ 0,4 кВ от 2КТП 10/0,4 кВ №1110 «Школа №1» до внутреннего распределительного устройства 0,4 кВ ДЭС «Школы №1» с центром питания от яч. 11 ПС 110/10 кВ «Визинга»	КЛ-0,4 кВ 2КТП №1110 «Школа №1» - ВРУ-0,4 кВ ДЭС «Школы №1» с. Визинга	2020	ЮЭС	Сысольский район электрических сетей
2030	2030	22.5.5.00063852	КЛ 0,4 кВ от 2КТП 10/0,4 кВ №1110 «Школа №1» до внутреннего распределительного устройства 0,4 кВ Котельной «Школы №1» с центром питания от яч. 11 ПС 110/10 кВ «Визинга»	КЛ-0,4 кВ 2КТП №1110 «Школа №1» - ВРУ-0,4 кВ Котельной «Школы №1» с. Визинга	2020	ЮЭС	Сысольский район электрических сетей
2031	2031	22.5.5.00063850	КЛ 10 кВ от опоры 56/4/1 «ВЛ-10 кВ яч. 11Д ПС «Визинга» до 2КТП 10/0,4 кВ №1110 «Школа №1» в с. Визинга с центром питания от яч. 11Д ПС 110/10 кВ «Визинга»	КЛ-10 кВ опора 56/4/1 «ВЛ-10 кВ яч. 11Д ПС «Визинга» - 2КТП №1110 «Школа №1» с. Визинга	2020	ЮЭС	Сысольский район электрических сетей

1	2	3	4	5	6	7	8
2032	2032	22.5.5.00063848	КЛ 10 кВ от яч. 8 ТП 10/0,4 кВ №512 «Детский сад» до 2КТП 10/0,4 кВ №1110 «Школа №1» в с. Визинга с центром питания от яч. 5Д ПС 110/10 кВ «Визинга»	КЛ-10 кВ яч. 8Д ТП №512 «Детский сад» - 2КТП №1110 «Школа №1» с. Визинга»	2020	ЮЭС	Сысольский район электрических сетей
2033	2033	12.5.5.00028507	КЛ 10 кВ от ТП-10/0,4 кВ №17 до ТП-10/0,4 кВ №32 в п. Усогорск с центром питания от яч. 7Д ПС 110/35/10 кВ «Усогорск»	КЛ-10 кВ ТП №17 – ТП №32 п. Усогорск	1972	ЮЭС	Удорский район электрических сетей
2034	2034	12.5.5.00028535	КЛ 10 кВ заход в ТП-10/0,4 кВ №5 в п. Междуреченск с центром питания от яч. 6Д ПС 110/10 кВ "Междуреченск" протяженность 0,025 км	КЛ-10 кВ заход в ТП №5 п. Междуреченск от яч. 6Д ПС "Междуреченск"	1990	ЮЭС	Удорский район электрических сетей
2035	2035	12.5.5.00028565	КЛ 10 кВ вывод на РП-10 кВ в п. Усогорск с центром питания от яч.5Д ПС 110/35/10 кВ Усогорск, АСБ 3х95, протяженность 0,250 км	КЛ-10 кВ вывод на РП-10 кВ от яч.5Д ПС 110/35/10 кВ Усогорск	1979	ЮЭС	Удорский район электрических сетей
2036	2036	12.5.5.00028571	КЛ 10 кВ заход в ТП-10/0,4 кВ №13 в п. Междуреченск с центром питания от яч. 6Д ПС 110/10 кВ "Междуреченск" протяженность 0,045км	КЛ-10 кВ заход в ТП №13 п. Междуреченск от яч.6Д ПС "Междуреченск "	1975	ЮЭС	Удорский район электрических сетей
2037	2037	12.5.5.00028574	КЛ 10 кВ "ТП 19 - ТП 20" в п. Благоево с центром питания от яч.5Д ПС 110/10 кВ Благоево, АСБ 3х95, протяженность 0,265 км	КЛ-10 кВ ТП №19 - ТП №20 п. Благоево яч.5Д ПС 110/10 кВ Благоево	1975	ЮЭС	Удорский район электрических сетей
2038	2038	12.5.5.00028576	КЛ 10 кВ вывод на ВЛ 10 кВ "ПС Благоево-КОС" с центром питания от яч.5Д ПС 110/10 кВ "Благоево"	КЛ-10 кВ вывод на ВЛ-10 кВ ПС Благоево-КОС яч.5Д ПС 110/10 кВ "Благоево"	1974	ЮЭС	Удорский район электрических сетей
2039	2039	12.5.5.00028577	КЛ 10 кВ вывод на ВЛ 10 кВ "ЛР-0501 - отпайка на ТП 17" в п. Благоево с центром питания от яч.5Д ПС 110/10 кВ Благоево, АСБ 3х95, протяженность 0,120 км	КЛ-10 кВ вывод на ВЛ-10 кВ ЛР-0501 - отпайка на ТП №17 яч.5Д ПС 110/10 кВ Благоево	1974	ЮЭС	Удорский район электрических сетей
2040	2040	12.5.5.00028578	КЛ 10 кВ вывод на ВЛ 10 кВ "Благоеволес" в п. Благоево с центром питания от яч.7Д ПС 110/10 кВ Благоево, АСБ 3х95, протяженность 0,110 км	КЛ-10 кВ вывод на ВЛ-10 кВ Благоеволес яч.7Д ПС 110/10 кВ Благоево	1974	ЮЭС	Удорский район электрических сетей
2041	2041	12.5.5.00028579	КЛ 10 кВ заход в ТП №34 "ВОС" в п. Усогорск с центром питания от яч.3Д ПС 110/35/10 кВ Усогорск, АСБ 3х95, протяженность 0,060 км	КЛ-10 кВ заход в ТП №34 ВОС от яч.3Д ПС 110/35/10 кВ Усогорск	1981	ЮЭС	Удорский район электрических сетей
2042	2042	12.5.5.00028580	КЛ 10 кВ заход в ТП №17 в п. Благоево с центром питания от яч.5Д ПС 110/10 кВ Благоево, АСБ 3х95, протяженность 0,060 км	КЛ-10 кВ заход в ТП №17 от яч.5Д ПС 110/10 кВ Благоево	1974	ЮЭС	Удорский район электрических сетей

1	2	3	4	5	6	7	8
2043	2043	12.5.5.00028581	КЛ 10 кВ заход в ТП №17 в п. Благоево с центром питания от яч.12Д ПС 110/10 кВ Благоево, АСБ 3х95, протяженность 0,050 км	КЛ-10 кВ заход в ТП №17 от яч.12Д ПС 110/10 кВ Благоево	1974	ЮЭС	Уддорский район электрических сетей
2044	2044	12.5.5.00028582	КЛ 10 кВ заход в ТП №2А в п. Благоево с центром питания от яч.12Д ПС 110/10 кВ Благоево, АСБ 3х95, протяженность 0,040 км	КЛ-10 кВ заход в ТП №2А от яч.12Д ПС 110/10 кВ Благоево	1972	ЮЭС	Уддорский район электрических сетей
2045	2045	12.5.5.00028583	КЛ 10 кВ вывод на ВЛ 10 кВ в п. Усогорск с центром питания от яч.7Д ПС 110/35/10 кВ Усогорск, АСБ 3х95, протяженность 0,2 км	КЛ-10 кВ вывод на ВЛ-10 кВ п. Усогорск яч.7Д ПС 110/35/10 кВ Усогорск	1980	ЮЭС	Уддорский район электрических сетей
2046	2046	12.5.5.00028584	КЛ 10 кВ вывод на ВЛ 10 кВ "Благоево-Чим" в п. Благоево с центром питания от яч.3Д ПС 110/10 кВ Благоево, ААШВ 3х70, протяженность 0,140 км	КЛ-10 кВ вывод на ВЛ-10 кВ Благоево-Чим от яч.3Д ПС 110/10 кВ Благоево	1990	ЮЭС	Уддорский район электрических сетей
2047	2047	12.5.5.00028585	КЛ 10 кВ вывод на ВЛ 10 кВ "Благоево-Усть-Вачерга" в п. Благоево с центром питания от яч.14Д ПС 110/10 кВ Благоево, АСБ 3х70, протяженность 0,120 км	КЛ-10 кВ вывод на ВЛ-10 кВ Благоево-Усть-Вачерга от яч.14Д ПС 110/10 кВ Благоево	1973	ЮЭС	Уддорский район электрических сетей
2048	2048	12.5.5.00028586	КЛ 10 кВ вывод на ВЛ 10 кВ "Благоево-Ертом" в п. Благоево с центром питания от яч.14Д ПС 110/10 кВ Благоево, АСБ 3х70, протяженность 0,070 км	КЛ-10 кВ вывод на ВЛ-10 кВ Благоево-Ертом от яч.14Д ПС 110/10 кВ Благоево	1994	ЮЭС	Уддорский район электрических сетей
2049	2049	12.5.5.00028587	КЛ 10 кВ вывод на ВЛ 10 кВ "Благоево-Чим" в п. Благоево с центром питания от яч.16Д ПС 110/10 кВ Благоево, АСБ 3х95, протяженность 0,110 км	КЛ-10 кВ вывод на ВЛ-10 кВ Благоево-Чим от яч.16Д ПС 110/10 кВ Благоево	1973	ЮЭС	Уддорский район электрических сетей
2050	2050	12.5.5.00028588	КЛ 10 кВ вывод на ВЛ 10 кВ "п. Благоево" с центром питания от яч.12Д ПС 110/10 кВ Благоево, АСБ 3х95, протяженность 0,130 км	КЛ-10 кВ вывод на ВЛ-10 кВ п. Благоево от яч.12Д ПС 110/10 кВ Благоево	1974	ЮЭС	Уддорский район электрических сетей
2051	2051	12.5.5.00028589	КЛ 10 кВ заход в ТП №10 от ЛР-3810 в п. Усогорск с центром питания от яч.38Д ПС 110/35/10 кВ Усогорск, АСБ 3х95, протяженность 0,200 км	КЛ-10 кВ заход в ТП №10 от яч.38Д ПС 110/35/10 кВ Усогорск	1990	ЮЭС	Уддорский район электрических сетей
2052	2052	12.5.5.00028591	КЛ 10 кВ заход в ТП №33 в п. Усогорск с центром питания от яч.7Д ПС 110/35/10 кВ Усогорск, АСБ 3х95, протяженность 0,020 км	КЛ-10 кВ заход в ТП №33 от яч.7Д ПС 110/35/10 кВ Усогорск	1975	ЮЭС	Уддорский район электрических сетей

1	2	3	4	5	6	7	8
2053	2053	12.5.5.00028592	КЛ 10 кВ заход в ТП №29 в п. Усогорск с центром питания от яч.7Д ПС 110/35/10 кВ Усогорск, ААБ 3х95, протяженность 0,040 км	КЛ-10 кВ заход в ТП №29 от яч.7Д ПС 110/35/10 кВ Усогорск	1978	ЮЭС	Удорский район электрических сетей
2054	2054	12.5.5.00028593	КЛ 10 кВ заход в ТП №32 в п. Усогорск с центром питания от яч.7Д ПС 110/35/10 кВ Усогорск, ААБ 3х95, протяженность 0,040 км	КЛ-10 кВ заход в ТП №32 от яч.7Д ПС 110/35/10 кВ Усогорск	1978	ЮЭС	Удорский район электрических сетей
2055	2055	12.5.5.00028594	КЛ 10 кВ заход в ТП №16 в п. Благоево с центром питания от яч.12Д ПС 110/10 кВ Благоево, АСБ 3х95, протяженность 0,200 км	КЛ-10 кВ заход в ТП №16 от яч.12Д ПС 110/10 кВ Благоево	1974	ЮЭС	Удорский район электрических сетей
2056	2056	12.5.5.00028596	КЛ 10 кВ вывод на ВЛ 10 кВ в п. Усогорск с центром питания от яч.3Д ПС 110/35/10 кВ Усогорск, АСБ 3х120, протяженность 0,200 км	КЛ-10 кВ вывод на ВЛ-10 кВ от яч.3Д ПС 110/35/10 кВ Усогорск	1980	ЮЭС	Удорский район электрических сетей
2057	2057	12.5.5.00028597	КЛ 10 кВ вывод на ВЛ 10 кВ, РП-10 кВ в п. Усогорск с центром питания от яч.14Д ПС 110/35/10 кВ Усогорск, АСБ 3х95, протяженность 2х0,250 км	КЛ-10 кВ вывод на ВЛ-10 кВ, РП-10 кВ от яч.14Д ПС 110/35/10 кВ Усогорск	1987	ЮЭС	Удорский район электрических сетей
2058	2058	12.5.5.00028598	КЛ 10 кВ "ТП 10 - ТП 11" в п. Усогорск с центром питания от яч.3Д ПС 110/35/10 кВ Усогорск, ААБ 3х95, протяженность 0,405 км	КЛ-10 кВ ТП №10 - ТП №11 п. Усогорск от яч.3Д ПС 110/35/10 кВ Усогорск	1990	ЮЭС	Удорский район электрических сетей
2059	2059	12.5.5.00028599	КЛ 10 кВ "ТП 11 - ТП 12" в п. Междуреченск с центром питания от яч.6Д ПС 110/10 кВ Междуреченск, АСБ 3х95, протяженность 0,180 км	КЛ-10 кВ ТП №11 - ТП №12 п. Междуреченск от яч.6Д ПС 110/10 кВ Междуреченск	1976	ЮЭС	Удорский район электрических сетей
2060	2060	12.5.5.00028600	КЛ 10 кВ "ТП 11 - ТП 13" в п. Междуреченск с центром питания от яч.6Д ПС 110/10 кВ Междуреченск, АСБ 3х70, протяженность 0,200 км	КЛ-10 кВ ТП №11 - ТП №13 п. Междуреченск от яч.6Д ПС 110/10 кВ Междуреченск	1976	ЮЭС	Удорский район электрических сетей
2061	2061	12.5.5.00028601	КЛ 10 кВ "ТП 11 - ТП 15" в п. Усогорск с центром питания от яч.3Д ПС 110/35/10 кВ Усогорск, АСБ 3х70, протяженность 0,120 км	КЛ-10 кВ ТП №11 - ТП №15 п. Усогорск от яч.3Д ПС 110/35/10 кВ Усогорск	1989	ЮЭС	Удорский район электрических сетей
2062	2062	12.5.5.00028602	КЛ 10 кВ "ТП 12 - ТП 13" в п. Междуреченск с центром питания от яч.6Д ПС 110/10 кВ Междуреченск, ААБ 3х95, протяженность 0,340 км	КЛ-10 кВ ТП №12 - ТП №13 п. Междуреченск от яч.6Д ПС 110/10 кВ Междуреченск	1976	ЮЭС	Удорский район электрических сетей

1	2	3	4	5	6	7	8
2063	2063	12.5.5.00028603	КЛ 10 кВ "ТП 14 - ТП 11" в п. Междуреченск с центром питания от яч.6Д ПС 110/10 кВ Междуреченск, АСБ 3х95, протяженность 0,450 км	КЛ-10 кВ ТП №14 - ТП №11 п. Междуреченск от яч.6Д ПС 110/10 кВ Междуреченск	1977	ЮЭС	Удорский район электрических сетей
2064	2064	12.5.5.00028604	КЛ 10 кВ "ТП 15 - ТП 16" в п. Усогорск с центром питания от яч.3Д ПС 110/35/10 кВ Усогорск, АСБ 3х70, протяженность 0,150 км	КЛ-10 кВ ТП №15 - ТП №16 п. Усогорск от яч.3Д ПС 110/35/10 кВ Усогорск	1987	ЮЭС	Удорский район электрических сетей
2065	2065	12.5.5.00028605	КЛ 10 кВ "ТП 16 - ТП 17" в п. Усогорск с центром питания от яч.3Д ПС 110/35/10 кВ Усогорск, АСБ 3х70, протяженность 0,180 км	КЛ-10 кВ ТП №16 - ТП №17 п. Усогорск от яч.3Д ПС 110/35/10 кВ Усогорск	1987	ЮЭС	Удорский район электрических сетей
2066	2066	12.5.5.00028606	КЛ 10 кВ "ТП 16 - ТП 18" в п. Благоево с центром питания от яч.12Д ПС 110/10 кВ Благоево, АСБ 3х95, протяженность 0,320 км	КЛ-10 кВ ТП №16 - ТП №18 п. Благоево от яч.12Д ПС 110/10 кВ Благоево	1975	ЮЭС	Удорский район электрических сетей
2067	2067	12.5.5.00028607	КЛ 10 кВ "ТП 17 - ТП 19" в п. Благоево с центром питания от яч.5Д ПС 110/10 кВ Благоево, АСБ 3х95, протяженность 0,365 км	КЛ-10 кВ ТП №17 - ТП №19 п. Благоево от яч.5Д ПС 110/10 кВ Благоево	1973	ЮЭС	Удорский район электрических сетей
2068	2068	12.5.5.00028608	КЛ 10 кВ "ТП 18 - ТП 22" в п. Благоево с центром питания от яч.12Д ПС 110/10 кВ Благоево, АСБ 3х95, протяженность 0,310 км	КЛ-10 кВ ТП №18 - ТП №22 п. Благоево ячейки 12Д ПС 110/10 кВ Благоево	1973	ЮЭС	Удорский район электрических сетей
2069	2069	12.5.5.00028609	КЛ 10 кВ "ТП 20 - ТП 21" в п. Благоево с центром питания от яч.5Д ПС 110/10 кВ Благоево, АСБ 3х95, протяженность 0,420 км	КЛ-10 кВ ТП №20 - ТП №21 п. Благоево от яч.5Д ПС 110/10 кВ Благоево	1975	ЮЭС	Удорский район электрических сетей
2070	2070	12.5.5.00028610	КЛ 10 кВ заход в ТП №11, в п. Междуреченск с центром питания от яч.6Д ПС 110/10 кВ Междуреченск, АСБ 3х95, протяженность 0,05 км	КЛ-10 кВ заход в ТП №11 в п. Междуреченск от яч.6Д ПС 110/10 кВ Междуреченск	1972	ЮЭС	Удорский район электрических сетей
2071	2071	12.5.5.00028611	КЛ 10 кВ "ТП 29 - ТП 31" в п. Усогорск с центром питания от яч.7Д ПС 110/35/10 кВ Усогорск, АСБ 3х70, протяженность 0,450 км	КЛ-10 кВ ТП №29 - ТП №31 п. Усогорск от яч.7Д ПС 110/35/10 кВ Усогорск	1990	ЮЭС	Удорский район электрических сетей
2072	2072	12.5.5.00028612	КЛ 10 кВ "ТП 29 - ТП 32" в п. Усогорск с центром питания от яч.7Д ПС 110/35/10 кВ Усогорск, АСБ 3х70, протяженность 0,300 км	КЛ-10 кВ ТП №29 - ТП №32 п. Усогорск от яч.7Д ПС 110/35/10 кВ Усогорск	1991	ЮЭС	Удорский район электрических сетей

1	2	3	4	5	6	7	8
2073	2073	12.5.5.00028613	КЛ 10 кВ заход в ТП №17, в п. Усогорск центром питания от яч.3Д ПС 110/35/10 кВ Усогорск, АСБ 3х95, протяженность 0,05 км	КЛ-10 кВ заход в ТП №17 п. Усогорск яч.3Д ПС 110/35/10 кВ Усогорск	1994	ЮЭС	Удорский район электрических сетей
2074	2074	12.5.5.00028614	КЛ 10 кВ "ТП 30 - ТП 31" в п. Усогорск с центром питания от яч.7Д ПС 110/35/10 кВ Усогорск, АСБ 3х95, протяженность 0,325 км	КЛ-10 кВ ТП №30 - ТП №31 п. Усогорск от яч.7Д ПС 110/35/10 кВ Усогорск	1988	ЮЭС	Удорский район электрических сетей
2075	2075	12.5.5.00028615	КЛ 10 кВ "ТП 32 - ТП 33" в п. Усогорск с центром питания от яч.7Д ПС 110/35/10 кВ Усогорск, АСБ 3х70, протяженность 0,350 км	КЛ-10 кВ ТП №32 - ТП №33 п. Усогорск от яч.7Д ПС 110/35/10 кВ Усогорск	1991	ЮЭС	Удорский район электрических сетей
2076	2076	12.5.5.00028616	КЛ 10 кВ заход в ТП №4, 20 в с. Кослан с центром питания от яч.13Д ПС 35/10 кВ Кослан, АСБ 3х70, протяженность 0,210 км	КЛ-10 кВ заход в ТП №4, 20 с. Кослан от яч.13Д ПС 35/10 кВ Кослан	1988	ЮЭС	Удорский район электрических сетей
2077	2077	12.5.5.00028617	КЛ 10 кВ заход в ТП №5,13,14,15 в п. Междуреченск с центром питания от яч.6Д ПС 110/10 кВ п. Междуреченск, АСБ 3х70, протяженность 0,180 км	КЛ-10 кВ заход в ТП №5,13,14,15 п. Междуреченск от яч.6Д ПС 110/10 кВ п. Междуреченск	1994	ЮЭС	Удорский район электрических сетей
2078	2078	12.5.5.00028618	КЛ 10 кВ "ТП 6 - ТП 30" в п. Усогорск с центром питания от яч.7Д ПС 110/35/10 кВ Усогорск, АСБ 3х70, протяженность 0,500 км	КЛ-10 кВ ТП №6 - ТП №30 п. Усогорск от яч.7Д ПС 110/35/10 кВ Усогорск	1988	ЮЭС	Удорский район электрических сетей
2079	2079	12.5.5.00028619	КЛ 10 кВ "ТП 6 - ТП 30" в п. Усогорск с центром питания от яч.7Д ПС 110/35/10 кВ Усогорск, АСБ 3х95, протяженность 0,510 км	КЛ-10 кВ ТП №6 - ТП №30 п. Усогорск от яч.7Д ПС 110/35/10 кВ Усогорск	1991	ЮЭС	Удорский район электрических сетей
2080	2080	12.5.5.00028620	КЛ 10 кВ заход в ТП-10,04 кВ № 20 в с.Кослан с центром питания от яч. 13Д ПС 35/10 кВ "Кослан" протяженность 0,18 км	КЛ-10 кВ заход в ТП №20 с. Кослан от яч. 13Д ПС "Кослан"	1987	ЮЭС	Удорский район электрических сетей
2081	2081	12.5.5.00028621	КЛ 10 кВ "ТП 9 - ТП 10" в п. Усогорск с центром питания от яч.38Д ПС 110/35/10 кВ Усогорск, АСБ 3х70, протяженность 0,400 км	КЛ-10 кВ ТП №9 - ТП №10 п. Усогорск от яч.38Д ПС 110/35/10 кВ Усогорск	1988	ЮЭС	Удорский район электрических сетей
2082	2082	12.5.5.00028622	КЛ 10 кВ "ТП 9 - ТП 7" в п. Усогорск с центром питания от яч.38Д ПС 110/35/10 кВ Усогорск, АСБ 3х70, протяженность 0,350 км	КЛ-10 кВ ТП №9 - ТП №7 п. Усогорск от яч.38Д ПС 110/35/10 кВ Усогорск	1987	ЮЭС	Удорский район электрических сетей

1	2	3	4	5	6	7	8
2083	2083	12.5.5.00028623	КЛ 10 кВ вывод на ВЛ 10 кВ "Усогорск-Разгорт" с центром питания от яч.12Д ПС 110/35/10 кВ Усогорск, АСБ 3х95, протяженность 0,200 км	КЛ-10 кВ вывод на ВЛ-10 кВ Усогорск-Разгорт от яч.12Д ПС 110/35/10 кВ Усогорск	1980	ЮЭС	Удорский район электрических сетей
2084	2084	12.5.5.00028624	КЛ 10 кВ вывод на РП-10 кВ в п. Усогорск с центром питания от яч.16Д ПС 110/35/10 кВ Усогорск, АСБ 3х95, протяженность 0,250 км	КЛ-10 кВ вывод на РП-10 кВ от яч.16Д ПС 110/35/10 кВ Усогорск	1979	ЮЭС	Удорский район электрических сетей
2085	2085	12.5.5.00028625	КЛ 10 кВ вывод на ВЛ 10 кВ "Усогорск-РРС" с центром питания от яч.20Д ПС 110/35/10 кВ Усогорск, АСБ 3х95, протяженность 0,180 км	КЛ-10 кВ вывод на ВЛ-10 кВ Усогорск-РРС от яч.20Д ПС 110/35/10 кВ Усогорск	1991	ЮЭС	Удорский район электрических сетей
2086	2086	12.5.5.00028626	КЛ 10 кВ вывод на РП-10 кВ в п. Усогорск с центром питания от яч.7Д ПС 110/35/10 кВ Усогорск, АСБ 3х95, протяженность 0,250 км	КЛ-10 кВ вывод на РП-10 кВ от яч.7Д ПС 110/35/10 кВ Усогорск	1994	ЮЭС	Удорский район электрических сетей
2087	2087	12.5.5.00028561	КЛ 10 кВ от ЛР-11422 до ТП-10/0,4 кВ №11408 яч.1 с центром питания от яч.114Д ПС 220/110/10 кВ "Микунь" протяжённостью 0,3км	КЛ-10 кВ от ЛР-11422 до ТП №11408 яч. 1 г. Микунь с центром питания от яч.114Д ПС 220/110/10 кВ "Микунь"	1973	ЮЭС	Усть-Вымский район электрических сетей
2088	2088	12.5.5.00028564	КЛ 10 кВ от ТП-10/0,4 кВ №1132 до ЛР-1133 г. Микунь с центром питания от яч.113Д ПС 220/110/10 кВ "Микунь" протяжённостью 0,087км	КЛ-10 кВ от ТП №1132 до ЛР-1133 г. Микунь с центром питания от яч.113Д ПС 220/110/10 кВ "Микунь"	1980	ЮЭС	Усть-Вымский район электрических сетей
2089	2089	12.5.5.00028566	КЛ 10 кВ от ТП-10/0,4 кВ №11406 яч.4 до ТП-10/0,4 кВ №11402 яч. 2 в г. Микунь с центром питания от яч.114Д ПС 220/110/10 кВ "Микунь" протяжённостью 0,3 км	КЛ-10 кВ от ТП №11406 яч. 4 до ТП №11402 яч. 2 г. Микунь с центром питания от яч.114Д ПС 220/110/10 кВ "Микунь"	1971	ЮЭС	Усть-Вымский район электрических сетей
2090	2090	12.5.5.00028567	КЛ 10 кВ от ТП-10/0,4 кВ №11406 яч. 3 до ТП-10/0,4 кВ №11405 яч.2 г. Микунь с центром питания от яч.114Д ПС 220/110/10 кВ "Микунь" протяжённостью 0,35 км	КЛ-10 кВ от ТП №11406 яч. 3 до ТП №11405 яч. 2 г. Микунь с центром питания от яч.114Д ПС 220/110/10 кВ "Микунь"	1973	ЮЭС	Усть-Вымский район электрических сетей
2091	2091	12.5.5.00028568	КЛ 10 кВ от ТП-10/0,4 кВ №11403 до ТП-10/0,4 кВ №11408 г. Микунь с центром питания от яч.114Д ПС 220/110/10 кВ "Микунь" протяжённостью 0,52 км	КЛ-10 кВ от ТП №11403 до ТП №11408 г. Микунь с центром питания от яч.114Д ПС 220/110/10 кВ "Микунь"	1994	ЮЭС	Усть-Вымский район электрических сетей
2092	2092	12.5.5.00028569	КЛ 10 кВ от ЛР-11420 до ТП-10/0,4 кВ №11442 г. Микунь с центром питания от яч.114Д ПС 220/110/10 кВ "Микунь" протяжённостью 0,154 км	КЛ-10 кВ от ЛР-11420 до ТП №11442 г. Микунь с центром питания от яч.114Д ПС 220/110/10 кВ "Микунь"	1994	ЮЭС	Усть-Вымский район электрических сетей

1	2	3	4	5	6	7	8
2093	2093	12.5.5.00028570	КЛ 10 кВ от ТП-10/0,4 кВ №11442 до ЛР-11416 г. Микунь с центром питания от яч.114Д ПС 220/110/10 кВ "Микунь" протяжённостью 0,11 км	КЛ-10 кВ от ТП №11442 до ЛР-11416 г. Микунь с центром питания от яч.114Д ПС 220/110/10 кВ "Микунь"	1976	ЮЭС	Усть-Вымский район электрических сетей
2094	2094	12.5.5.00028572	КЛ 10 кВ переход ж/д г. Микунь с центром питания от яч.119Д ПС 220/110/10 кВ "Микунь" протяжённостью 0,17 км	КЛ-10 кВ переход ж/д г. Микунь с центром питания от яч.119Д ПС 220/110/10 кВ "Микунь"	1996	ЮЭС	Усть-Вымский район электрических сетей
2095	2095	12.5.5.00028573	КЛ 10 кВ выход от яч.119Д ПС 220/110/10 кВ "Микунь" до опоры №1 протяжённостью 0,345 км	КЛ-10 кВ выход от яч.119Д ПС 220/110/10 кВ "Микунь" до опоры №1	1971	ЮЭС	Усть-Вымский район электрических сетей
2096	2096	12.5.5.00028590	КЛ 10 кВ от ЛР-11419 до ТП-10/0,4 кВ №11406 г. Микунь с центром питания от яч.114Д ПС 220/110/10 кВ "Микунь" протяжённостью 0,254 км	КЛ-10 кВ от ЛР-11419 до ТП №11406 г. Микунь с центром питания от яч.114Д ПС 220/110/10 кВ "Микунь"	1975	ЮЭС	Усть-Вымский район электрических сетей
2097	2097	12.5.5.00028595	КЛ 10 кВ от ТП-10/0,4 кВ №1106 яч.3 до ЛР-1135 г. Микунь с центром питания от яч.110Д ПС 220/110/10 кВ "Микунь" протяжённостью 0,18 км	КЛ-10 кВ от ТП №1106 яч. 3 до ЛР-1135 г. Микунь с центром питания от яч.110Д ПС 220/110/10 кВ "Микунь"	1988	ЮЭС	Усть-Вымский район электрических сетей
2098	2098	12.5.5.00028628	КЛ 10 кВ от линейного разъединителя 11421 до ТП-10/0,4 кВ №11418 яч.3 с центром питания от яч.114Д ПС 220/110/10 кВ "Микунь"	КЛ-10 кВ ЛР-11421 до ТП №11418 яч.3 с центром питания от яч.114Д ПС "Микунь"	1985	ЮЭС	Усть-Вымский район электрических сетей
2099	2099	12.5.5.00028629	КЛ 10 кВ от ТП-10/0,4 кВ №1106 яч.4 до линейного разъединителя 1101 г. Микунь с центром питания от яч.110Д ПС 220/110/10 кВ "Микунь" протяжённостью 0,2км	КЛ-10 кВ ТП №1106 яч. 4 до ЛР-1101 г. Микунь	1985	ЮЭС	Усть-Вымский район электрических сетей
2100	2100	12.5.5.00028630	КЛ 10 кВ от ТП-10/0,4 кВ №1108 яч.5 до ТП-10/0,4 кВ №1107 яч 5 г. Микунь с центром питания от яч.110Д ПС 220/110/10 кВ "Микунь"	КЛ-10 кВ ТП №1108 яч. 5 до ТП №1107 яч. 5 г. Микунь с центром питания от яч. 110Д ПС "Микунь"	1985	ЮЭС	Усть-Вымский район электрических сетей
2101	2101	12.5.5.00028631	КЛ 10 кВ от ТП-10/0,4 кВ №11404 яч.6 до линейного разъединителя 11407 г. Микунь с центром питания от яч.114Д ПС 220/110/10 кВ "Микунь" протяжённостью 0,08 км	КЛ-10 кВ от ТП №11404 яч.6 до ЛР-11407 г. Микунь	1985	ЮЭС	Усть-Вымский район электрических сетей
2102	2102	12.5.5.00028632	КЛ 10 кВ от ТП 10/0,4 кВ №1108 яч. 2 до ТП 10/0,4 кВ №1107 яч. 2 в г. Микунь с центром питания от яч.110Д ПС 220/110/10 кВ "Микунь"	КЛ-10 кВ ТП №1108 яч. 2 - ТП №1107 яч. 2 г. Микунь с центром питания от яч.110Д ПС 220/110/10 кВ "Микунь"	1985	ЮЭС	Усть-Вымский район электрических сетей

1	2	3	4	5	6	7	8
2103	2103	12.5.5.00028633	КЛ 6 кВ от ТП-10/0,4 кВ №3005 до ТП-10/0,4 кВ №3006 п. Жешарт с центром питания от яч.3Ш ПС 110/10/6 кВ "Жешарт" протяжённостью 0,223 км	КЛ-6 кВ от ТП №3005 до ТП №3006 п. Жешарт с центром питания от яч.3Ш ПС 110/10/6 кВ "Жешарт"	1985	ЮЭС	Усть-Вымский район электрических сетей
2104	2104	12.5.5.00028634	КЛ 6 кВ от ТП-10/0,4 кВ №2003 до ЛР-2502 п. Жешарт с центром питания от яч.20Ш ПС 110/10/6 кВ "Жешарт" протяжённостью 0,225 км	КЛ-6 кВ от ТП №2003 до ЛР-2502 п. Жешарт с центром питания от яч.20Ш ПС 110/10/6 кВ "Жешарт"	1985	ЮЭС	Усть-Вымский район электрических сетей
2105	2105	12.5.5.00028635	КЛ 6 кВ от ТП-10/0,4 кВ №2006 до опоры №13 п. Жешарт с центром питания от яч.20Ш ПС 110/10/6 кВ "Жешарт" протяжённостью 0,33 км	КЛ-6 кВ от ТП №2006 до опоры №13 п. Жешарт с центром питания от яч.20Ш ПС 110/10/6 кВ "Жешарт"	1985	ЮЭС	Усть-Вымский район электрических сетей
2106	2106	12.5.5.00028636	КЛ 6 кВ от ТП-10/0,4 кВ №2007 до ТП-10/0,4 кВ №2006 п. Жешарт с центром питания от яч.20Ш ПС 110/10/6 кВ "Жешарт" протяжённостью 0,525 км	КЛ-6 кВ от ТП №2007 до ТП №2006 п. Жешарт с центром питания от яч.20Ш ПС 110/10/6 кВ "Жешарт"	1985	ЮЭС	Усть-Вымский район электрических сетей
2107	2107	12.5.5.00028637	КЛ 6 кВ от ТП-10/0,4 кВ №2505 до ТП-10/0,4 кВ №2007 п. Жешарт с центром питания от яч.25Ш ПС 110/10/6 кВ "Жешарт" протяжённостью 0,33 км	КЛ-6 кВ от ТП №2505 до ТП №2007 п. Жешарт с центром питания от яч.25Ш ПС 110/10/6 кВ "Жешарт"	1985	ЮЭС	Усть-Вымский район электрических сетей
2108	2108	12.5.5.00028639	КЛ 6 кВ от ТП-10/0,4 кВ №3006 до ТП-10/0,4 кВ №2507 п. Жешарт с центром питания от яч.3Ш ПС 110/10/6 кВ "Жешарт" протяжённостью 0,375 км	КЛ-6 кВ от ТП №3006 до ТП №2507 п. Жешарт с центром питания от яч.3Ш ПС 110/10/6 кВ "Жешарт"	1985	ЮЭС	Усть-Вымский район электрических сетей
2109	2109	12.5.5.00028640	КЛ 10 кВ от ТП-10/0,4 кВ №1132 яч. 3 до ТП-10/0,4 кВ №1107 яч. 4 с центром питания от яч.113Д ПС 220/110/10 кВ "Микунь" протяжённостью 0,22 км	КЛ-10 кВ от ТП №1132 яч. 3 до ТП №1107 яч. 4 с центром питания от яч.113Д ПС 220/110/10 кВ "Микунь"	1985	ЮЭС	Усть-Вымский район электрических сетей
2110	2110	12.5.5.00028642	КЛ 10 кВ от ТП-10/0,4 кВ №1106 яч.5, 6 до ТП-10/0,4 кВ №1107 яч.1,6 с центром питания от яч.110Д ПС 220/110/10 кВ "Микунь" протяжённостью 2х0,22 км	КЛ-10 кВ от ТП №1106 яч. 5, 6 до ТП №1107 яч. 1,6 с центром питания от яч.110Д ПС 220/110/10 кВ "Микунь"	1980	ЮЭС	Усть-Вымский район электрических сетей
2111	2111	12.5.5.00058568	КЛ 6 кВ от КТП 10/0,4 кВ №2007 яч. 3 в п. Жешарт до КТП 10/0,4 кВ №2008 «Каркасные дома» яч. 1 в п. Жешарт с центром питания от яч. 20Ш 110/10/6 кВ «Жешарт»	КЛ-6 кВ КТП №2007 яч. 3 п. Жешарт – КТП №2008 «Каркасные дома» яч. 1 п. Жешарт	2015	ЮЭС	Усть-Вымский район электрических сетей
2112	2112	22.5.5.00060966	КЛ 0,4 кВ фидер 9 от ТП 6/0,4 кВ №2505 "Общежитие №15" в п. Жешарт с центром питания от яч. 25Ш ПС 110/10/6 кВ "Жешарт"	КЛ-0,4 кВ ф. 9 ТП №2505 "Общежитие №15" п. Жешарт	2017	ЮЭС	Усть-Вымский район электрических сетей

1	2	3	4	5	6	7	8
2113	2113	22.5.5.00060967	КЛ 0,4 кВ фидер 12 от ТП 6/0,4 кВ №2006 "Школа №3" в п. Жешарт с центром питания от яч. 20Ш ПС 110/10/6 кВ "Жешарт"	КЛ-0,4 кВ ф. 12 ТП №2006 "Школа №3" п. Жешарт	2017	ЮЭС	Усть-Вымский район электрических сетей
2114	2114	22.5.5.00062604	КЛ 10 кВ заход в 2КТПК 10/0,4 кВ №11431 «Насосная станция I подъема» в г. Микунь с центром питания от яч.11Д ПС 110/10 кВ «НПС»	КЛ-10 кВ заход в 2КТПК-10/0,4 кВ №11431 «Насосная станция I подъема» г. Микунь	2019	ЮЭС	Усть-Вымский район электрических сетей
2115	2115	22.5.5.00064292	КЛ 0,4 кВ от I с.ш. РУ-0,4 кВ КТП 10/0,4 кВ №510 «Школа» до внутреннего распределительного устройства 0,4 кВ «Школа» кабель 1 в с. Помоздино с центром питания от яч. 3Д, 5Д ПС 110/10 кВ «Помоздино»	КЛ-0,4 кВ I с.ш. РУ-0,4 кВ 2КТП №510 «Школа» - ВРУ-0,4 кВ «Школа» к. 1 с. Помоздино	2020	ЮЭС	Усть-Куломский район электрических сетей
2116	2116	22.5.5.00064294	КЛ 0,4 кВ от I с.ш. РУ-0,4 кВ 2КТП 10/0,4 кВ №510 «Школа» до внутреннего распределительного устройства 0,4 кВ «Школа» кабель 3 в с. Помоздино с центром питания от яч. 3Д, 5Д ПС 110/10 кВ «Помоздино»	КЛ-0,4 кВ I с.ш. РУ-0,4 кВ 2КТП №510 «Школа» - ВРУ-0,4 кВ «Школа» к. 3 с. Помоздино	2020	ЮЭС	Усть-Куломский район электрических сетей
2117	2117	22.5.5.00064293	КЛ 0,4 кВ от II с.ш. РУ-0,4 кВ 2КТП 10/0,4 кВ №510 «Школа» до внутреннего распределительного устройства 0,4 кВ «Школа» кабель 2 в с. Помоздино с центром питания от яч. 3Д, 5Д ПС 110/10 кВ «Помоздино»	КЛ-0,4 кВ II с.ш. РУ-0,4 кВ 2КТП №510 «Школа» - ВРУ-0,4 кВ «Школа» к. 2 с. Помоздино	2020	ЮЭС	Усть-Куломский район электрических сетей
2118	2118	22.5.5.00064295	КЛ 0,4 кВ от II с.ш. РУ-0,4 кВ 2КТП 10/0,4 кВ №510 «Школа» до внутреннего распределительного устройства 0,4 кВ «Школа» кабель 4 в с. Помоздино с центром питания от яч. 3Д, 5Д ПС 110/10 кВ «Помоздино»	КЛ-0,4 кВ II с.ш. РУ-0,4 кВ 2КТП №510 «Школа» - ВРУ-0,4 кВ «Школа» к. 4 с. Помоздино	2020	ЮЭС	Усть-Куломский район электрических сетей
2119	2119	12.5.5.00028419	КЛ-0,4 кВ выход от КТП-10/0,4 кВ №1314 до опоры 1 фидера 2 с центром питания от яч.13Д ПС 110/10 кВ "Усть-Нем"	КЛ-0,4 кВ выход от КТП №1314 до опоры 1 ф.2 яч.13Д ПС "Усть-Нем"	1997	ЮЭС	Усть-Куломский район электрических сетей
2120	2120	22.5.5.00063382	КЛ 0,4 кВ от ТП 10/0,4 кВ №611 до внутреннего распределительного устройства 0,4 кВ во встроенных помещениях по ул. Весенняя д. 11/1, кабель 1 в г. Сыктывкаре с центром питания от яч. 3Д, 4Д ПС 110/10 кВ «Емваль»	КЛ-0,4 кВ ТП №611 – ВРУ-0,4 кВ (встроенные помещения) ул. Весенняя д.11/1, к 1 г. Сыктывкар	2019	ЮЭС	Эжвинский район электрических сетей

1	2	3	4	5	6	7	8
2121	2121	22.5.5.00063383	КЛ 0,4 кВ от ТП 10/0,4 кВ №611 до внутреннего распределительного устройства 0,4 кВ во встроенных помещениях по ул. Весенняя д. 11/1, кабель 2 в г. Сыктывкаре с центром питания от яч. 3Д, 4Д ПС 110/10 кВ «Емваль»	КЛ-0,4 кВ ТП №611 – ВРУ-0,4 кВ (встроенные помещения) ул. Весенняя д.11/1, к 2 г. Сыктывкар	2019	ЮЭС	Эжвинский район электрических сетей
2122	2122	22.5.5.00063384	КЛ 10 кВ от опоры 17/1 «ВЛ-10 кВ яч. 3Д ПС «Емваль» - яч. 5 ТП №609» до КТП 10/0,4 кВ №611, кабель 1 в г. Сыктывкаре с центром питания от яч. 3Д ПС 110/10 кВ «Емваль»	КЛ-10 кВ опора 17/1 «ВЛ-10 кВ яч. 3Д ПС «Емваль» - яч. 5 ТП №609» - КТП №611, к 1 г. Сыктывкар	2019	ЮЭС	Эжвинский район электрических сетей
2123	2123	22.5.5.00063385	КЛ 10 кВ от опоры 17/1 «ВЛ-10 кВ яч. 3Д ПС «Емваль» - яч. 5 ТП №609» - КТП 10/0,4 кВ №611, кабель 2 в г. Сыктывкаре с центром питания от яч. 3Д ПС 110/10 кВ «Емваль»	КЛ-10 кВ опора 17/1 «ВЛ-10 кВ яч. 3Д ПС «Емваль» - яч. 5 ТП №609» - КТП №611, к 2 г. Сыктывкар	2019	ЮЭС	Эжвинский район электрических сетей
2124	2124	22.5.5.00064269	2КЛ 0,4 кВ от КТП 10/0,4 кВ №610 до вводно-распределительного устройства 0,4 кВ (ввод 1) по ул. 1-я линия, 2, кабель 1 в Эжвинском районе г. Сыктывкара с центром питания от яч. 13Д ПС 110/10 кВ «Емваль»	2КЛ-0,4 кВ КТП №610 – ВРУ 0,4 кВ (ввод 1) ул. 1-я линия, 2, к 1 г. Сыктывкар	2020	ЮЭС	Эжвинский район электрических сетей
2125	2125	22.5.5.00064270	2КЛ 0,4 кВ от КТП 10/0,4 кВ №610 до вводно-распределительного устройства 0,4 кВ (ввод 2) по ул. 1-я линия, 2, кабель 2 в Эжвинском районе г. Сыктывкара с центром питания от яч. 14Д ПС 110/10 кВ «Емваль»	2КЛ-0,4 кВ КТП №610 – ВРУ 0,4 кВ (ввод 2) ул. 1-я линия, 2, к 2 г. Сыктывкар	2020	ЮЭС	Эжвинский район электрических сетей
2126	2126	22.5.5.00063456	КЛ 0,4 кВ от ТП 10/0,4 кВ №144 до вводно-распределительного устройства 0,4 кВ Звонницы, кабель 1 в г. Сыктывкаре с центром питания от яч. 912 ПС 110/10 кВ «Орбита»	КЛ-0,4 кВ ТП №144 – ВРУ-0,4 кВ Звонницы, к 1 г. Сыктывкар	2019	ЮЭС	Сыктывкарский участок
2127	2127	22.5.5.00063457	КЛ 0,4 кВ от ТП 10/0,4 кВ №144 до вводно-распределительного устройства 0,4 кВ Звонницы, кабель 2 в г. Сыктывкаре с центром питания от яч. 912 ПС 110/10 кВ «Орбита»	КЛ-0,4 кВ ТП №144 – ВРУ-0,4 кВ Звонницы, к 2 г. Сыктывкар	2019	ЮЭС	Сыктывкарский участок

1	2	3	4	5	6	7	8
2128	2128	22.5.5.00063224	КЛ 0,4 кВ от ТП 10/0,4 кВ №204 до внутреннего распределительного устройства 0,4 кВ №1 (ввод №1) «Школа», кабель 1 в с. Часово с центром питания от яч. 2Д ПС 110/10 кВ «Часово»	КЛ-0,4 кВ ТП №204 – ВРУ-0,4 кВ №1 (ввод №1) «Школа», к 1 с. Часово	2019	ЮЭС	Эжвинский район электрических сетей
2129	2129	22.5.5.00063225	КЛ 0,4 кВ от ТП 10/0,4 кВ №204 до внутреннего распределительного устройства 0,4 кВ №1 (ввод №1) «Школа», кабель 2 в с. Часово с центром питания от яч. 2Д ПС 110/10 кВ «Часово»	КЛ-0,4 кВ ТП №204 – ВРУ-0,4 кВ №1 (ввод №1) «Школа», к 2 с. Часово	2019	ЮЭС	Эжвинский район электрических сетей
2130	2130	22.5.5.00063226	КЛ 0,4 кВ от ТП 10/0,4 кВ №204 до внутреннего распределительного устройства 0,4 кВ №2 (ввод №2) «Школа», кабель 1 в с. Часово с центром питания от яч. 2Д ПС 110/10 кВ «Часово»	КЛ-0,4 кВ ТП №204 – ВРУ-0,4 кВ №2 (ввод №2) «Школа», к 1 с. Часово	2019	ЮЭС	Эжвинский район электрических сетей
2131	2131	22.5.5.00063227	КЛ 0,4 кВ от ТП 10/0,4 кВ №204 до внутреннего распределительного устройства 0,4 кВ №2 (ввод №2) «Школа», кабель 2 в с. Часово с центром питания от яч. 2Д ПС 110/10 кВ «Часово»	КЛ-0,4 кВ ТП №204 – ВРУ-0,4 кВ №2 (ввод №2) «Школа», к 2 с. Часово	2019	ЮЭС	Эжвинский район электрических сетей
2132	1	11.5.5.00022019	Здание производственно-бытовое на ПС 110/10 кВ "Мордино"		1989	ЮЭС	Корткеросский район электрических сетей
2133	2	14.5.5.00026635	ТП 10/0,4 кВ №11416 "АКП" с двумя силовыми трансформаторами ТМ-630 кВА в г. Микунь с центром питания от яч. 114Д ПС 220/110/10 кВ "Микунь"		1988	ЮЭС	Усть-Вымский район электрических сетей
2134	3	11.5.5.00021937	Здание ТП 6/0,4 кВ №2507 «Дом культуры» в п. Жешарт		1978	ЮЭС	Усть-Вымский район электрических сетей
2135	4	11.5.5.00021929	Здание ТП 6/0,4 кВ №2007 «ул. Мира, 13» в п. Жешарт		1980	ЮЭС	Усть-Вымский район электрических сетей
2136	5	11.5.5.00021928	Здание ТП 6/0,4 кВ №2006 «Школа №3» в п. Жешарт		1980	ЮЭС	Усть-Вымский район электрических сетей
2137	6	11.5.5.00021936	Здание ТП 6/0,4 кВ №2505 «Общежитие №15» в п. Жешарт		1972	ЮЭС	Усть-Вымский район электрических сетей
2138	7	11.5.5.00021926	Здание ТП 6/0,4 кВ №2003 «Школа №1» в п. Жешарт		1965	ЮЭС	Усть-Вымский район электрических сетей

1	2	3	4	5	6	7	8
2139	8	11.5.5.00021927	Здание ТП 6/0,4 кВ №2004 «Поликлиника» в п. Жешарт		1985	ЮЭС	Усть-Вымский район электрических сетей
2140	9	11.5.5.00021864	Здание ТП 10/0,4 кВ №0302 в п. Чим		1972	ЮЭС	Удорский район электрических сетей
2141	10	11.5.5.00021917	Здание ТП 10/0,4 кВ №1603 в п. Чим		1989	ЮЭС	Удорский район электрических сетей
2142	11	11.5.5.00021906	Здание ТП №1405 «Центральная котельная» в п. Усогорск		1972	ЮЭС	Удорский район электрических сетей
2143	12	11.5.5.00021960	Здание ТП 10/0,4 кВ типа В-42-400 №512 "Детсад" с. Визинга с центром питания от яч.5Д ПС 110/10 кВ "Визинга"		2004	ЮЭС	Сысольский район электрических сетей
2144	13	11.5.5.00021967	Здание ТП 10/0,4 кВ типа В-42-400 №703 "Дом Быта" с. Визинга с центром питания от яч.7Д ПС 110/10 кВ "Визинга"		1982	ЮЭС	Сысольский район электрических сетей
2145	14	11.5.5.00021970	Здание ТП-10/0,4 кВ №706 "Райбольница" с. Корткерос с центром питания от яч. 7Д ПС 110/10 кВ "Корткерос"		1991	ЮЭС	Корткеросский район электрических сетей
2146	15	11.5.5.00021911	Здание ТП-10/0,4 кВ №1503 "Банк" с. Корткерос с центром питания от яч. 15Д ПС 110/10 кВ "Корткерос"		1995	ЮЭС	Корткеросский район электрических сетей
2147	16	11.5.5.00021912	Здание ТП-10/0,4 кВ №1504 "Лебедева" с. Корткерос с центром питания от яч. 15Д ПС 110/10 кВ "Корткерос"		1981	ЮЭС	Корткеросский район электрических сетей
2148	17	11.5.5.00021913	Здание ТП-10/0,4 кВ №1505 "Кинотеатр" с. Корткерос с центром питания от яч. 15Д ПС 110/10 кВ "Корткерос"		1977	ЮЭС	Корткеросский район электрических сетей
2149	18	11.5.5.00021931	Здание ТП-10/0,4 кВ №201 "Аптека" с. Корткерос с центром питания от яч. 2Д ПС 110/10 кВ "Корткерос"		1991	ЮЭС	Корткеросский район электрических сетей
2150	19	11.5.5.00021914	Здание ТП-10/0,4 кВ №1508 "Школа" с. Корткерос с центром питания от яч. 3Д ПС 110/10 кВ "Корткерос"		1984	ЮЭС	Корткеросский район электрических сетей
2151	20	11.5.5.00021882	Здание ТП-10/0,4 кВ №1106 "Школа" п. Аджером с центром питания от яч. 1Д ПС 110/10 кВ "Корткерос"		1988	ЮЭС	Корткеросский район электрических сетей
2152	21	11.5.3.00029703	ЗДАНИЕ ТП-929-С.ВЫЛЬГОРТ-КОТЕЛЬНОЯ-СПФ		1982	ЮЭС	Сыктывкарский участок
2153	22	11.5.3.00029705	ЗДАНИЕ ТП-936-С.ВЫЛЬГОРТ-ШКОЛА		1988	ЮЭС	Сыктывкарский участок
2154	23	11.5.2.00005324	Здание ПС 110кВ		1977	ПЭС	Печорский район электрических сетей

1	2	3	4	5	6	7	8
2155	23	12.5.2.00014745	Здание ПС-110кВ "Городская" Ограждение территории ПС "Городская" г. Печора Дорога		1986	ПЭС	Печорский район электрических сетей
2156	23	12.5.2.00014748	подъездная асфальтовая ПС "Городская" ОРУ-110 кВ ПС «Городская» г. Печора		1977	ПЭС	Печорский район электрических сетей
2157	23	12.5.2.00059783			1977	ПЭС	Печорский район электрических сетей
2158	1	12.5.2.00014011	ВЛ 10 кВ от РП №7 ячейка №17 до РП №8 ячейка №7 с центром питания от ПС 35/10кВ "Промбаза" в г. Усинске	ВЛ-10 кВ РП №7 яч. №17 - РП №8 яч. №7 г. Усинск	1993	ПЭС	Усинский район электрических сетей
2159	2	12.5.2.00013945	ВКЛ 10 кВ от яч. 7 РП 10 кВ №7 до яч. 1 РП 10 кВ №1 в г. Усинске с центром питания от яч. 11 ПС 35/10 кВ «Промбаза»	ВКЛ-10 кВ яч. 7 РП №7 яч. 1 РП №1 г. Усинск	1989	ПЭС	Усинский район электрических сетей
2160	3	12.5.2.00051270	ВЛ 10 кВ фидер 3 от ПС 35/10 кВ "Промбаза" до РП 10 кВ №3 в г. Усинске с центром питания от яч. 3 ПС 35/10 кВ "Промбаза"	ВЛ-10 кВ ф.3 ПС "Промбаза" - РП №3 г. Усинск	1978	ПЭС	Усинский район электрических сетей
2161	4	12.5.2.00013952	ВКЛ 10 кВ фидер 11 от ПС 35/10 кВ «Промбаза» до РП 10 кВ №1 в г. Усинске с центром питания от яч. 11 ПС 35/10 кВ «Промбаза»	ВКЛ-10 кВ ф. 11 ПС 35/10 кВ «Промбаза» - РП 10 кВ №1 в г. Усинске	1977	ПЭС	Усинский район электрических сетей
2162	5	12.5.2.00014021	ВЛ 10 кВ от ПС 35/10кВ "Промбаза" фидер №21 в г. Усинске	ВЛ-10 кВ ПС "Промбаза" ф. №21 г. Усинск	1992	ПЭС	Усинский район электрических сетей
2163	6	12.5.2.00014022	ВЛ 10 кВ фидер 27 от ПС 35/10 кВ "Промбаза" до РП 10 кВ №3 в г. Усинске с центром питания от яч. 3 ПС 35/10 кВ "Промбаза"	ВЛ-10 кВ ф. 27 ПС "Промбаза" - РП №3 г. Усинск	1978	ПЭС	Усинский район электрических сетей
2164	7	12.5.2.00013951	ВЛ 10 кВ фидер 11 от ПС 35/10 кВ «Сельхозкомплекс» до РП 10 кВ №10 в г. Усинске с центром питания от яч. 11 ПС 35/10 кВ «Сельхозкомплекс»	ВЛ-10 кВ ф. 11 ПС «Сельхозкомплекс» - РП №10 г. Усинск	1995	ПЭС	Усинский район электрических сетей
2165	8	12.5.2.00014081	ВЛ 10кВ от ТП№49 яч. №6 до РП №8 яч. №2 с центром питания от ПС 35/10кВ "Западная"	ВЛ-10кВ ТП №49 ячейка №6 - РП №8 ячейка №2 г. Усинск	2001	ПЭС	Усинский район электрических сетей
2166	9	12.5.2.00014023	ВЛ 10 кВ фидер 608 от ПС 35/10 кВ "Западная" до РП 10 кВ №6 в г. Усинске с центром питания от яч. 8 ПС 35/10 кВ "Западная"	ВЛ-10 кВ ф. 608 ПС "Западная" - РП №6 г. Усинск	1978	ПЭС	Усинский район электрических сетей
2167	10	12.5.2.00014024	ВЛ 10 кВ фидер 612 от ПС 35/10 кВ "Западная" до ЦРП 10/0,4 кВ "Аэропорт" в г. Усинске с центром питания от яч. 12 ПС 35/10 кВ "Западная"	ВЛ-10 кВ ф. 612 ПС "Западная" - ЦРП "Аэропорт" г. Усинск	1981	ПЭС	Усинский район электрических сетей
2168	11	12.5.2.00014020	ВКЛ-10 кВ фидер 625 от ПС 35/10 кВ «Западная» через РП 10/0,4 кВ №5 до РП 10/0,4 кВ №6 в г. Усинск	ВКЛ-10 кВ ф. 625 ПС «Западная» - РП №5 - РП №6 г. Усинск	1987	ПЭС	Усинский район электрических сетей

1	2	3	4	5	6	7	8
2169	12	12.5.2.00013953	ВЛ 10 кВ от ПС 35/10кВ "Западная" фидер № 616 до РП №9 и КНС-10 через КТП 10/0,4 кВ №181 в г. Усинске	ВЛ-10 кВ ПС "Западная" ф. № 616 - РП №9 г. Усинск	1978	ПЭС	Усинский район электрических сетей
2170	13	12.5.2.00014025	ВЛ 10 кВ от ПС 35/10кВ "Западная" фидер № 618 в г. Усинске	ВЛ- 10 кВ ПС "Западная" ф. № 618 г. Усинск	1986	ПЭС	Усинский район электрических сетей
2171	14	12.5.2.00014086	ВЛ 6 кВ фидер 406 от ПС "Парма" с центром питания от ПС 35/6кВ "Парма"	ВЛ- 6 кВ ф. 406 ПС "Парма"	1976	ПЭС	Усинский район электрических сетей
2172	15	12.5.2.00014088	ВЛ 6 кВ фидер 416 от ПС "Парма" с центром питания от ПС 35/6кВ "Парма"	ВЛ- 6 кВ ф. 416 ПС "Парма"	1976	ПЭС	Усинский район электрических сетей
2173	16	12.5.2.00014089	ВЛ 6 кВ фидер 418 от ПС "Парма" с центром питания от ПС 35/6 кВ "Парма"	ВЛ- 6 кВ ф. 418 ПС "Парма"	1976	ПЭС	Усинский район электрических сетей
2174	17	12.5.2.00014087	ВЛ 6 кВ фидер 414 от ПС 35/6 кВ "Парма" в пгт. Парма с центром питания от яч. 14 ПС 35/6кВ "Парма"	ВЛ-6 кВ ф. 414 ПС "Парма" пгт. Парма	1976	ПЭС	Усинский район электрических сетей
2175	18	12.5.2.00014028	ВЛ 10 кВ фидер 13 РП - 5 п. Усадор (участок)	ВЛ-10 кВ фидер 13 РП - 5 п. Усадор (участок)	2005	ПЭС	Усинский район электрических сетей
2176	19	12.5.2.00013994	ВКЛ 10 кВ фидер 507 РП 10 кВ №5 в г. Усинске с центром питания от яч.25 ПС 35/10 кВ «Западная»	ВКЛ-10 кВ ф. 507 РП №5 г. Усинск	1993	ПЭС	Усинский район электрических сетей
2177	20	12.5.2.00013968	ВЛ 10 кВ заход на КТП 10/0,4кВ N 220 от оп. 108 ВЛ 10кВ фидер "Бызовая" с центром питания яч. 1 РУ-10 кВ ПС 35/10 кВ "Ермак" в г. Печора	ВЛ-10 кВ заход на КТП-10/0,4кВ N 220 от оп. 108 ВЛ-10кВ г.Печора	1996	ПЭС	Печорский район электрических сетей
2178	21	12.5.2.00013947	ВЛ 10 кВ от яч. 3 ПС 35/10 кВ «Ермак» до ТП 10/0,4 №136 в д. Бызовая с центром питания от яч. 3 ПС 35/10 кВ «Ермак»	ВЛ-10 кВ яч. 3 ПС «Ермак» - ТП №136 д. Бызовая	1987	ПЭС	Печорский район электрических сетей
2179	22	12.5.2.00058850	ВЛ-10 кВ отпайка от опоры 124 «ВЛ-10 кВ яч. 3 ПС «Ермак» - ТП №136» до ТП 10/0,4 кВ №185 с центром питания от яч. 3 ПС 35/10 кВ «Ермак»	ВЛ-10 кВ отпайка опора 124 «ВЛ-10 кВ яч. 3 ПС «Ермак» - ТП №136» - ТП №185 д. Бызовая	1987	ПЭС	Печорский район электрических сетей
2180	23	12.5.2.00014590	ВЛ 10 кВ фидер 6011 от ПС 110/10 кВ "Березовка" ячейка 11 до ТП №96 в п. Новая Березовка с центром питания от ПС 110/10 кВ "Березовка"	ВЛ-10 кВ ф. 6011 ПС Березовка - ТП №96 п. Новая Березовка	1975	ПЭС	Печорский район электрических сетей
2181	24	12.5.2.00014593	ВЛ 10 кВ фидер 6005 от ПС 110/10 кВ "Березовка" ячейка 5 до ТП №96 в п. Новая Березовка с центром питания от ПС 110/10 кВ "Березовка"	ВЛ-10 кВ ф. 6005 ПС Березовка - ТП №96 п. Новая Березовка	1975	ПЭС	Печорский район электрических сетей

1	2	3	4	5	6	7	8
2182	25	12.5.2.00014010	ВЛ-10 кВ ф.4004 от ПС-110/10 кВ"Западная" до ТП-10 кВ №7	ВЛ-10 кВ ф.4004 от ПС-110/10 кВ"Западная" до ТП-10 кВ №7	1970	ПЭС	Печорский район электрических сетей
2183	26	12.5.2.00014017	ВЛ-10 кВ ф.117 от РП-10 кВ №1 до опоры №108	ВЛ-10 кВ ф.117 от РП-10 кВ №1 до опоры №108 и с отпайкой на ТП-10 кВ №128	1985	ПЭС	Печорский район электрических сетей
2184	27	12.5.2.00014018	ВЛ-10 кВ ф.3014 от ПС-110/10 кВ"Белый Ю" с отпайками на ТП-10 кВ№112 и КТП-10 кВ№52,№139	ВЛ-10 кВ ф.3014 от ПС-110/10 кВ"Белый Ю" с отпайками на ТП-10 кВ№112 и КТП-10 кВ№52,№139	1990	ПЭС	Печорский район электрических сетей
2185	28	12.5.2.00013671	2-х цепная ВЛ-10 кВ ф.1007,ф.1021 от ПС-220/110/35/10 кВ"Печора" с заходами на ТП-10 кВ №102	2-х цепная ВЛ-10 кВ ф.1007,ф.1021 от ПС-220/110/35/10 кВ"Печора" с заходами на ТП-10 кВ №102	1994	ПЭС	Печорский район электрических сетей
2186	29	12.5.2.00013673	2-х цепная ВЛ-10 кВ ф.2004,ф.2028 от ПС-110/10 кВ"Городская" с заходами на ПС-35/10 кВ"Речная"	2-х цепная ВЛ-10 кВ ф.2004,ф.2028 от ПС-110/10 кВ"Городская" с заходами на ПС-35/10 кВ"Речная"	1969	ПЭС	Печорский район электрических сетей
2187	30	12.5.2.00013946	ВЛ-10 кВ ф.13 от ПС-35/10 кВ"Южная" с отпайками на ТП-10 кВ №180,№103 и КТП-10 кВ №62,№76	ВЛ-10 кВ ф.13 от ПС-35/10 кВ"Южная" с отпайками на ТП-10 кВ №180,№103 и КТП-10 кВ №62,№76	1996	ПЭС	Печорский район электрических сетей
2188	31	12.5.2.00013954	ВЛ-10 кВ ф.1015 от ПС-220/110/35/10 кВ"Печора" до ТП-10 кВ №156	ВЛ-10 кВ ф.1015 от ПС-220/110/35/10 кВ"Печора" до ТП-10 кВ №156	1973	ПЭС	Печорский район электрических сетей
2189	32	12.5.2.00013956	ВЛ-10 кВ ф.2034 от ПС - 110/10 кВ"Городская"	ВЛ-10 кВ ф.2034 от ПС - 110/10 кВ"Городская"	1997	ПЭС	Печорский район электрических сетей
2190	33	12.5.2.00013958	ВЛ-10 кВ ф.3017 от ПС-110/10 кВ"Белый Ю" с заходом на ТП-10 кВ №112	ВЛ-10 кВ ф.3017 от ПС-110/10 кВ"Белый Ю" с заходом на ТП-10 кВ №112	1988	ПЭС	Печорский район электрических сетей
2191	34	12.5.2.00013960	ВЛ 10 кВ № 4 "М-Материк-Денисовка" от опоры №504 до опоры № 1022 с центром питания от яч.4 ПС 35/10 кВ "Трош"	ВЛ-10 кВ № 4 "М-Материк-Денисовка" от оп. 504 до оп. 1022	1990	ПЭС	Возейский участок
2192	35	12.5.2.00014079	ВЛ 10 кВ № 4 "М-Материк-Захарвань" от опоры 103 до опоры 118 с центром питания от яч.4 ПС 35/10 кВ "Трош"	ВЛ-10 кВ №4 от опоры 103 до опоры 118 с. Захарвань	1982	ПЭС	Возейский участок
2193	36	12.5.2.00013959	ВЛ 10 кВ № 4 "М-Материк-Захарвань" от опоры №119 до опоры №504 с центром питания от яч.4 ПС 35/10 кВ "Трош"	ВЛ-10 кВ № 4 "М-Материк-Захарвань" от оп. 119 до оп. 504	1991	ПЭС	Возейский участок
2194	37	12.5.2.00014016	ВЛ 10 кВ № 4 "М-Материк-Захарвань" от яч. 4 ЗРУ - 10 кВ ПС 35/10 кВ "Трош" до опоры 102 с центром питания от. яч.4 ПС 35/10 кВ "Трош"	ВЛ 10 кВ № 4 "М-Материк-Захарвань" от яч. 4 ЗРУ - 10 кВ ПС 35/10 кВ "Трош" до опоры 102	1998	ПЭС	Возейский участок
2195	38	12.5.2.00013961	ВЛ-10 кВ ф.4002 от ПС-110/10 кВ"Западная"	ВЛ-10 кВ ф.4002 от ПС-110/10 кВ"Западная"	1977	ПЭС	Печорский район электрических сетей

1	2	3	4	5	6	7	8
2196	39	12.5.2.00013962	ВЛ-10 кВ ф.7 от ПС-35/10 кВ"Южная"	ВЛ-10 кВ ф.7 от ПС-35/10 кВ"Южная"	1985	ПЭС	Печорский район электрических сетей
2197	40	12.5.2.00013965	ВЛ-10 кВ ф.17 от ПС-35/10 кВ"Южная"с отпайкой на ТП-10 кВ№137 и КТП-10 кВ№245	ВЛ-10 кВ ф.17 от ПС-35/10 кВ"Южная"с отпайкой на ТП-10 кВ№137 и КТП-10 кВ№245	1994	ПЭС	Печорский район электрических сетей
2198	41	12.5.2.00013969	ВЛ-10 кВ ф.2022 от ПС - 110/10 кВ"Городская" с заходами на ТП-10 кВ №133,№83,№94	ВЛ-10 кВ ф.2022 от ПС - 110/10 кВ"Городская" с заходами на ТП-10 кВ №133,№83,№94	1994	ПЭС	Печорский район электрических сетей
2199	42	12.5.2.00013995	ВЛ-10 кВ ф.2008 от ПС - 110/10 кВ"Городская"	ВЛ-10 кВ ф.2008 от ПС - 110/10 кВ"Городская"	1970	ПЭС	Печорский район электрических сетей
2200	43	12.5.2.00013999	ВЛ-10 кВ ф.9019 от ПС-110/10 кВ"ЖБИ" до РП-10 кВ №5 и с отпайками на ТП 10/0,4 кВ № 269, КТП №191	ВЛ-10 кВ ф.9019 от ПС-110/10 кВ"ЖБИ" до РП-10 кВ №5 и с отпайками на ТП-10 кВ №269, КТП-10 кВ №92,№89,№191	1987	ПЭС	Печорский район электрических сетей
2201	44	12.5.2.00014000	ВЛ-10 кВ ф.106 от РП-10 кВ №1	ВЛ-10 кВ ф.106 от РП-10 кВ №1	1982	ПЭС	Печорский район электрических сетей
2202	45	12.5.2.00014004	ВЛ-10 кВ ф.8 от ПС-35/10 кВ"Южная" до ТП-10 кВ №83	ВЛ-10 кВ ф.8 от ПС-35/10 кВ"Южная" до ТП-10 кВ №83	1991	ПЭС	Печорский район электрических сетей
2203	46	12.5.2.00014005	ВЛ-10 кВ ТП-10 кВ №259 - ТП-10 кВ №258	ВЛ-10 кВ ТП-10 кВ №259 - ТП-10 кВ №258	1990	ПЭС	Печорский район электрических сетей
2204	47	12.5.2.00014006	ВЛ-10 кВ отпайка от ф.2038 ПС-110/10 кВ на ТП-10 кВ №269	ВЛ-10 кВ отпайка от ф.2038 ПС-110/10 кВ на ТП-10 кВ №269	1990	ПЭС	Печорский район электрических сетей
2205	48	12.5.2.00014007	2-х цепная ВЛ-10 кВ ТП-10 кВ №61 - ТП-10 кВ №208	2-х цепная ВЛ-10 кВ ТП-10 кВ №61 - ТП-10 кВ №208	1995	ПЭС	Печорский район электрических сетей
2206	49	12.5.2.00014008	ВЛ-10 кВ ф.9019 от ПС-110/10 кВ"ЖБИ" - участок от ТП 10/0,4 кВ № 89 до ТП 10/0,4 кВ № 92	ВЛ-10 кВ ф.9019 от ПС-110/10 кВ"ЖБИ" - участок от ТП № 89 до ТП № 92	1987	ПЭС	Печорский район электрических сетей
2207	50	12.5.2.00014009	ВЛ-10 кВ ф.2014 от ПС - 110/10 кВ"Городская" до ТП-10 кВ №262	ВЛ-10 кВ ф.2014 от ПС - 110/10 кВ"Городская" до ТП-10 кВ №262	1990	ПЭС	Печорский район электрических сетей
2208	51	12.5.2.00014012	ВЛ-10 кВ ф.1026 от ПС-220/110/35/10 кВ"Печора" до РП-10 кВ №5	ВЛ-10 кВ ф.1026 от ПС-220/110/35/10 кВ"Печора" до РП-10 кВ №5	1987	ПЭС	Печорский район электрических сетей
2209	52	12.5.2.00014013	ВЛ-10 кВ ф.1021 от ПС-220/110/35/10 кВ "Печора"отпайка на ТП-10 кВ №243 пос. Леспромхоз	ВЛ-10 кВ ф.1021 от ПС-220/110/35/10 кВ "Печора"отпайка на ТП-10 кВ №243 пос. Леспромхоз	1983	ПЭС	Печорский район электрических сетей
2210	53	12.5.2.00014015	ВЛ-10 кВ ф.2026 от ПС - 110/10 кВ"Городская" до РП-10 кВ№4	ВЛ-10 кВ ф.2026 от ПС - 110/10 кВ"Городская" до РП-10 кВ№4	1986	ПЭС	Печорский район электрических сетей
2211	54	12.5.2.00014090	ВЛ-10 кВ ф.4001 от ПС-110/10 кВ"Западная"	ВЛ-10 кВ ф.4001 от ПС-110/10 кВ"Западная"	1993	ПЭС	Печорский район электрических сетей
2212	55	12.5.2.00014726	ВЛ-10 кВ № 117 от РП № 1 участок от оп. 28 до ТП 10/0,4 кВ № 128	ВЛ-10 кВ № 117 от РП № 1 участок от оп. 28 до ТП № 128	1996	ПЭС	Печорский район электрических сетей

1	2	3	4	5	6	7	8
2213	56	12.5.2.00058225	ВЛ 10 кВ фидер 21 от ПС 35/10 кВ «Сельхозкомплекс» до РП 10 кВ №10 в г. Усинске с центром питания от яч. 21 ПС 35/10 кВ «Сельхозкомплекс»,	ВЛ-10 кВ ф. 21 ПС «Сельхозкомплекс» - РП №10 г. Усинск	1995	ПЭС	Усинский район электрических сетей
2214	57	12.5.2.00057949	ВЛ 10 кВ фидер 22 от ПС 35/10 кВ «Промбаза» до РП 10/0,4 кВ №7 с центром питания от яч. 22 ПС 35/10 кВ «Промбаза»	ВЛ-10 кВ ф. 22 ПС «Промбаза» - РП №7 г. Усинск	1977	ПЭС	Усинский район электрических сетей
2215	1	12.5.4.00020462	ВЛ-35 кВ №33 ПС "В.Омра" - ПС "Войвож"	ВЛ-35 кВ №33 ПС "В.Омра" - ПС "Войвож"	1966	ЦЭС	Троицко-Печорский район электрических сетей
2216	2	22.5.4.00062870	ВЛ 10 кВ отпайка от опоры 39 "ВЛ3-10 кВ яч. 6 ПС "Усть-Цильма" - яч. 8 РП "Усть-Цильма" до КТП 10/0,4 кВ №59 в д. Карпушевка с центром питания от яч. 6 ПС 110/20/10 кВ "Усть-Цильма"	ВЛ-10 кВ отпайка опоры 39 "ВЛ3-10 кВ яч. 6 ПС "Усть-Цильма" - яч. 8 РП "Усть-Цильма" - КТП №59 д. Карпушевка	2019	ЦЭС	Усть-Цилемский район электрических сетей
2217	3	12.5.4.00059328	ВЛ 6 кВ от КТП 6/0,4 кВ №73 до линейного разъединителя №59 в г. Ухте с центром питания от яч. 11, 37 ПС 35/6 кВ "УТС"	ВЛ-6 кВ КТП №73 - линейный разъединитель №59 г. Ухта	2016	ЦЭС	Ухтинский район электрических сетей
2218	4	12.5.4.00020516	ВЛ 6 кВ от ПС 35/6 "Герд-Ель" до КТП 6/0,4 кВ №430 в п. Веселый Кут с центром питания от яч. 15 ПС 35/6 кВ "Герд-Ель"	ВЛ-6 кВ ПС "Герд-Ель" - КТП №430 п. Веселый Кут	2003	ЦЭС	Ухтинский район электрических сетей
2219	5	12.5.4.00020400	ВЛ 10 кВ от яч. 4 ТП 10/0,4 кВ №236 до линейного разъединителя №Р-85 в г. Ухте с центром питания от яч. 8 ПС 110/35/10 кВ "Тобысь"	ВЛ-10 кВ ф. 4 ТП №236 - линейный разъединитель №Р-85 г. Ухта	1998	ЦЭС	Ухтинский район электрических сетей
2220	6	12.5.4.00020409	ВЛ-10 кВ ф.8 от ПС "Ижма"	ВЛ-10 кВ ф.8 от ПС "Ижма"	1978	ЦЭС	Ижемский район электрических сетей
2221	7	12.5.4.00020300	ВЛ-10 кВ "Ижма-Заречье"от оп.1 до оп.34	ВЛ-10 кВ "Ижма-Заречье"от оп.1 до оп.34	1995	ЦЭС	Ижемский район электрических сетей
2222	8	12.5.4.00020320	ВЛ-10 кВ от ПС "Ижма" ф.4	ВЛ-10 кВ от ПС "Ижма" ф.4	1988	ЦЭС	Ижемский район электрических сетей
2223	9	12.5.4.00042896	ВЛ 10 кВ на деревянных антисептированных опорах с пропиткой ССА с. Ижма, ул. Ручейная, пер .Хвойный	ВЛ 10 кВ на деревянных антисептированных опорах с пропиткой ССА с. Ижма, ул. Ручейная, пер .Хвойный	2010	ЦЭС	Ижемский район электрических сетей
2224	10	12.5.4.00020497	ВЛ-6 кВ от ПС"Керки"яч.2 до ТП-705	ВЛ-6 кВ от ПС"Керки"яч.2 до ТП-705	1963	ЦЭС	Сосногорский участок
2225	11	12.5.4.00020485	ВЛ-6 кВ Керки яч.4 до ТП-704	ВЛ-6 кВ Керки яч.4 до ТП-704	1973	ЦЭС	Сосногорский участок

1	2	3	4	5	6	7	8
2226	12	12.5.4.00020499	ВЛ-6 кВ от Р 38 до КТП-713 с каб.вставкой Сосногорский р-н п.ВИС	ВЛ-6 кВ от Р 38 до КТП-713 с каб.вставкой Сосногорский р-н п.ВИС	1981	ЦЭС	Сосногорский участок
2227	13	12.5.4.00020506	ВЛ-6 кВ отпайка от ВЛ-6 кВ ПС "Н-Одес" яч.2 до ТП-560	ВЛ-6 кВ отпайка от ВЛ-6 кВ ПС "Н-Одес" яч.2 до ТП-560	1981	ЦЭС	Сосногорский участок
2228	14	12.5.4.00020489	ВЛ-6 кВ от ПС "Н.Одес" яч.2 до ТП-561,526 п.Н.Одес	ВЛ-6 кВ от ПС "Н.Одес" яч.2 до ТП-561,526 п.Н.Одес	1981	ЦЭС	Сосногорский участок
2229	15	12.5.4.00020490	ВЛ-6 кВ от ПС "Н.Одес" яч.23 до ТП-570 яч.4 Н.Одес	ВЛ-6 кВ от ПС "Н.Одес" яч.23 до ТП-570 яч.4 Н.Одес	1982	ЦЭС	Сосногорский участок
2230	16	12.5.4.00020495	ВЛ-6 кВ от ПС 35\6 "505" яч.5 до ТП-521 яч.1 п.Н-Одес	ВЛ-6 кВ от ПС 35\6 "505" яч.5 до ТП-521 яч.1 п.Н-Одес	1982	ЦЭС	Сосногорский участок
2231	17	12.5.4.00020500	ВКЛ 6 кВ от яч. 16 ПС 110/35/6 кВ "Нижний Одес" до КТП 6/0,4 кВ №527 в пгт. Нижний Одес с центром питания от яч. 16 ПС 110/35/6 кВ "Нижний Одес"	ВКЛ-6 кВ яч. 16 ПС "Нижний Одес" - КТП №527 пгт. Нижний Одес	1982	ЦЭС	Сосногорский участок
2232	18	12.5.4.00020509	ВЛ-6 кВ по ТП-579 до КТП "Дачи-2" п.Н-Одес	ВЛ-6 кВ по ТП-579 до КТП "Дачи-2" п.Н-Одес	1982	ЦЭС	Сосногорский участок
2233	19	12.5.4.00042711	ВЛ 6 кВ от яч. 11 ПС 35/6 "Металлобаза" до ТП 6/0,4 кВ № 665 в п. Поляна с центром питания от яч. 11 ПС 35/6 кВ "Металлобаза"	ВЛ-6 кВ яч. 11 ПС "Металлобаза" - ТП №665 п. Поляна	2009	ЦЭС	Сосногорский участок
2234	20	12.5.4.00059710	ВКЛ 6 кВ от яч. 11 ПС 110/6 кВ "Ванью" до КТП 6/0,4 кВ №598 в п. Ванью с центром питания от яч. 11 ПС 110/6 кВ "Ванью"	ВКЛ-6 кВ яч. 11 ПС "Ванью" - КТП №598 п. Ванью	2016	ЦЭС	Сосногорский участок
2235	21	12.5.4.00020546	ВКЛ 6 кВ от яч. 5 ГРУ 6 кВ "Сосногорская ТЭЦ" до линейного разъединителя №32 в г. Сосногорске с центром питания от яч. 5 ГРУ 6 кВ "Сосногорская ТЭЦ"	ВКЛ-6 кВ яч. 5 ГРУ-6 кВ "Сосногорская ТЭЦ" - линейный разъединитель №32 г. Сосногорск	1963	ЦЭС	Сосногорский участок
2236	22	12.5.4.00020545	ВКЛ 6 кВ от яч. 23 ГРУ 6 кВ "Сосногорская ТЭЦ" до линейного разъединителя №11 в г. Сосногорске с центром питания от яч. 23 ГРУ 6 кВ "Сосногорская ТЭЦ"	ВКЛ-6 кВ яч. 23 ГРУ-6 кВ "Сосногорская ТЭЦ" - линейный разъединитель №11 г. Сосногорск	1972	ЦЭС	Сосногорский участок
2237	23	12.5.4.00059877	ВКЛ 6 кВ от яч. 25 ГРУ 6 кВ "Сосногорская ТЭЦ" до яч. 1 ТП 10/0,4 кВ №604 в г. Сосногорске с центром питания от яч. 25 ГРУ 6 кВ "Сосногорская ТЭЦ"	ВКЛ-6 кВ ф. 25 ГРУ-6 кВ "Сосногорская ТЭЦ" - яч. 1 ТП №604 г. Сосногорск	1972	ЦЭС	Сосногорский участок
2238	24	12.5.4.00046044	ВЛ 6 кВ от опоры 6 яч.5 ГРУ-6 кВ Сосногорской ТЭЦ до КТП 250/6/0,4 кВ №798 по ул. Энергетиков, д. 5 в г. Сосногорске	ВЛ-6 кВ опора 6 яч. 5 ГРУ-6 кВ СТЭЦ – КТП-250/6/0,4 кВ №798 г. Сосногорск	2011	ЦЭС	Сосногорский участок
2239	25	12.5.4.00020537	ВЛ-6 кВ с ТЭЦ яч.27 п.Поляна, д.Пожня	ВЛ-6 кВ с ТЭЦ яч.27 п.Поляна, д.Пожня	1958	ЦЭС	Сосногорский участок

1	2	3	4	5	6	7	8
2240	26	12.5.4.00020514	ВЛ-6 кВ ПС "Водозабор"35\6кВ яч.10 - КТП-761-КТП-762	ВЛ-6 кВ ПС "Водозабор"35\6кВ яч.10 - КТП-761-КТП-762	1976	ЦЭС	Сосногорский участок
2241	27	12.5.4.00020343	ВКЛ 10 кВ от яч. 1 ТП 10/0,4 кВ №716 до КТП 10/0,4 кВ №№657, 717, 718, 722 в с. Усть-Ухта с центром питания от яч. 17 РП 10 кВ №600	ВКЛ-10 кВ яч. 1 ТП №716 - КТП №№657, 717, 718, 722 с. Усть-Ухта	1988	ЦЭС	Сосногорский участок
2242	28	12.5.4.00020345	ВЛ-10 кВ п.Конаш-Ель поселковые	ВЛ-10 кВ п.Конаш-Ель поселковые	2003	ЦЭС	Сосногорский участок
2243	29	12.5.4.00020354	ВЛ-10 кВ ПС "Джьер-Конашь-Ель"	ВЛ-10 кВ ПС "Джьер-Конашь-Ель"	2003	ЦЭС	Сосногорский участок
2244	30	12.5.4.00020321	ВКЛ 10 кВ от яч. 10, 13, 15, 20 ПС 110/10 кВ "Сосновка" до яч. 2, 5 РП 10 кВ №600 в г. Сосногорске с центром питания от яч. 10, 13, 15, 20 ПС 110/10 кВ "Сосновка"	ВКЛ-10 кВ яч. 10, 13, 15, 20 ПС "Сосновка" - яч. 2, 5 РП №600 г. Сосногорск	1984	ЦЭС	Сосногорский участок
2245	31	12.5.4.00020329	ВКЛ 10 кВ от яч. 4 ПС 110/10 кВ "Лемью" до КТП 10/0,4 кВ №714, 715 в п. Малая Пера с центром питания от яч. 4 ПС 110/10 кВ "Лемью"	ВКЛ-10 кВ яч. 4 ПС "Лемью" - КТП №714,715 п. Малая Пера	1994	ЦЭС	Сосногорский участок
2246	32	12.5.4.00048415	ВЛ 10 кВ от опоры 26 "ВЛ 10 кВ ТП 10/0,4 кВ №716" до КТП 10/0,4 кВ №719 по ул. Новая в с. Усть-Ухта с центром питания от яч. 17 РП 10 кВ №600 яч. 13 ПС 110/10 кВ "Сосновка"	ВЛ-10 кВ опора 26 "ВЛ-10 кВ ТП №716" - КТП №719 с. Усть-Ухта	2011	ЦЭС	Сосногорский участок
2247	33	12.5.4.00020338	ВЛ-10 кВ от РП-600 яч.7 до КТП-670	ВЛ-10 кВ от РП-600 яч.7 до КТП-670	1960	ЦЭС	Сосногорский участок
2248	34	12.5.4.00020339	ВКЛ 10 кВ от яч. 8 РП 10 кВ №600 до КТП 10/0,4 кВ №№ 675, 607, 614, 612, ТП 10/0,4 кВ №№ 634, 630, 660, 610 в г. Сосногорске с центром питания от яч. 10, 20 ПС 110/10 кВ "Сосновка"	ВКЛ-10 кВ яч. 8 РП-10 кВ №600 - КТП №№ 675, 607, 614, 612, ТП №№ 634, 630, 660, 610 г. Сосногорск	1961	ЦЭС	Сосногорский участок
2249	35	12.5.4.00020336	ВКЛ 10 кВ от яч. 20 РП 10 кВ №600 до КТП 10/0,4 кВ № 611, ТП 10/0,4 кВ №№ 631, 635 с центром питания от яч. 10, 20 ПС 110/10 кВ "Сосновка"	ВКЛ-10 кВ яч. 20 РП №600 - КТП №611, ТП №№ 631, 635 г. Сосногорск	1984	ЦЭС	Сосногорский участок
2250	36	12.5.4.00020323	ВЛ-10 кВ от ПС "Сосновка"яч.11 до ТП-695	ВЛ-10 кВ от ПС "Сосновка"яч.11 до ТП-695	1985	ЦЭС	Сосногорский участок
2251	37	12.5.4.00020337	ВЛ 10 кВ от яч. 24 РП 10 кВ №600 через ТП 10/0,4 кВ №№664, 635 до КТП 10/0,4 кВ №674 в г. Сосногорске с центром питания от яч. 10, 20 ПС 110/10 кВ "Сосновка"	ВЛ-10 кВ яч. 24 РП-10 кВ №600 - ТП №№664, 635 - КТП №674 г. Сосногорск	1972	ЦЭС	Сосногорский участок
2252	38	12.5.4.00020322	ВЛ-10 кВ от ПС "Сосновка" яч.12,14 до РП-10 яч.15	ВЛ-10 кВ от ПС "Сосновка" яч.12,14 до РП-10 яч.15	1975	ЦЭС	Сосногорский участок
2253	39	12.5.4.00020342	ВЛ-10 кВ от ТП-654 до ТП-716 г.Сосногорск очистные	ВЛ-10 кВ от ТП-654 до ТП-716 г.Сосногорск очистные	1976	ЦЭС	Сосногорский участок

1	2	3	4	5	6	7	8
2254	40	12.5.4.00020308	ВЛ 10 кВ от яч. 2 ПС 35/10 кВ "Мылва" до КТП 10/0,4 кВ №53 в п. Шерляга с центром питания от яч. 2 ПС 35/10 кВ "Мылва"	ВЛ-10 кВ яч. 2 ПС "Мылва" – КТП №53 п. Шерляга	2004	ЦЭС	Троицко-Печорский район электрических сетей
2255	41	22.5.4.00063788	ВЛ 10 кВ от яч. 5 ПС 35/10 кВ "Мамыль" до КТП 10/0,4 кВ №119 в п. Якша с центром питания от яч. 5 ПС 35/10 кВ "Мамыль"	ВЛ-10 кВ яч. 5 ПС "Мамыль" – КТП №119 п. Якша	1991	ЦЭС	Троицко-Печорский район электрических сетей
2256	42	12.5.4.00020324	ВЛ-10 кВ от ПС "Щельяюр" ф.12	ВЛ-10 кВ от ПС "Щельяюр" ф.12	1991	ЦЭС	Ижемский район электрических сетей
2257	43	12.5.4.00052455	ВЛ 10 кВ от ДЭС "Том" до д. Картаэль центром питания от яч. 1 ПС 20/10 кВ "Кедва"	ВЛ-10 кВ ДЭС "Том" - д. Картаэль	1977	ЦЭС	Ижемский район электрических сетей
2258	44	12.5.4.00020407	ВЛ 10 кВ от яч. 3 ПС 110/10 "Ижма" до КТП 10/0,4 кВ №113 в с. Ижма с центром питания от яч. 3 ПС 110/10 кВ "Ижма"	ВЛ-10 кВ яч. 3 ПС "Ижма" - КТП №113 с. Ижма	1977	ЦЭС	Ижемский район электрических сетей
2259	45	12.5.4.00020403	ВЛ 10 кВ от яч. 11 ПС 110/10 кВ "Ижма" до КТП 10/0,4 кВ №88 в д. Мошьюга с центром питания от яч. 11 ПС 110/10 кВ "Ижма"	ВЛ-10 кВ яч. 11 ПС "Ижма" - КТП №88 д. Мошьюга	1983	ЦЭС	Ижемский район электрических сетей
2260	46	12.5.4.00020404	ВЛ 10 кВ от яч. 12 ПС 110/10 кВ "Ижма" до КТП 10/0,4 кВ №40 в с. Ижма с центром питания от яч. 12 ПС 110/10 кВ "Ижма"	ВЛ-10 кВ яч. 12 ПС "Ижма" - КТП №40 с. Ижма	1978	ЦЭС	Ижемский район электрических сетей
2261	47	12.5.4.00020408	ВЛ-10 кВ ф.4 от ПС "Щельяюр" до оп.463	ВЛ-10 кВ ф.4 от ПС "Щельяюр" до оп.463	1987	ЦЭС	Ижемский район электрических сетей
2262	48	12.5.4.00020406	ВЛ 10 кВ от яч. 19 ПС 110/10 кВ "Ижма" до КТП 10/0,4 кВ №19 в д. Щель с центром питания от яч. 19 ПС 110/10 кВ "Ижма"	ВЛ-10 кВ яч. 19 ПС "Ижма" - КТП №19 д. Щель	1977	ЦЭС	Ижемский район электрических сетей
2263	49	12.5.4.00020405	ВЛ-10 кВ ф.18 от ПС "Щельяюр"	ВЛ-10 кВ ф.18 от ПС "Щельяюр"	1986	ЦЭС	Ижемский район электрических сетей
2264	50	12.5.4.00020325	ВЛ-10 кВ от ПС "Щельяюр" ф.17	ВЛ-10 кВ от ПС "Щельяюр" ф.17	1977	ЦЭС	Ижемский район электрических сетей
2265	51	12.5.4.00020368	ВЛ 10 кВ от яч. 5 ПС 35/10 кВ "Белый Бор" до КТП 10/0,4 кВ №72 в п. Белый Бор с центром питания от яч. 5 ПС 35/10 кВ "Белый Бор"	ВЛ-10 кВ яч. 5 ПС "Белый Бор" - КТП №72 п. Белый Бор	1979	ЦЭС	Троицко-Печорский район электрических сетей
2266	52	12.5.4.00020330	ВЛ 10 кВ от яч. 3 ПС 110/20/10 кВ "Синегорье" до КТП 10/0,4 кВ №28 в п. Синегорье с центром питания от ПС 110/20/10 кВ "Синегорье"	ВЛ-10 кВ яч. 3 ПС "Синегорье" - КТП №28 п. Синегорье	1985	ЦЭС	Усть-Цилемский район электрических сетей
2267	53	12.5.4.00020390	ВЛ 10 кВ от яч. 15 РП 10 кВ "Усть-Цильма" до д. Сергеево-Щелья с центром питания от ПС 110/20/10 кВ "Синегорье"	ВЛ-10 кВ яч. 15 РП "Усть-Цильма" д. Сергеево-Щелья	1987	ЦЭС	Усть-Цилемский район электрических сетей

1	2	3	4	5	6	7	8
2268	54	12.5.4.00020373	ВЛЗ 10 кВ от яч. 6 ПС 110/20/10 кВ "Усть-Цильма" до яч. 8 РП 10 кВ "Усть-Цильма" в с. Усть-Цильма с центром питания от ПС 110/20/10 кВ "Усть-Цильма"	ВЛЗ-10 кВ яч. 6 ПС "Усть-Цильма" - яч. 8 РП "Усть-Цильма" с. Усть-Цильма	1986	ЦЭС	Усть-Цилемский район электрических сетей
2269	55	12.5.4.00020382	ВЛ 10 кВ от яч. 3 ПС 35/10 кВ "Дутово" до КТП 10/0,4 кВ №1 в п. Лемты с центром питания от яч. 3 ПС 35/10 кВ "Дутово"	ВЛ-10 кВ яч. 3 ПС "Дутово" - КТП №1 п. Лемты	1987	ЦЭС	Вуктыльский участок
2270	56	12.5.4.00019780	ВЛ 6 кВ от яч. 3 ПС 35/6 кВ "Промбаза" до яч. 2 ТП 6/0,4 кВ №7 в г. Вуктыл с центром питания от яч. 3 ПС 35/6 кВ "Промбаза"	ВЛ-6 кВ яч. 3 ПС "Промбаза" - яч. 2 ТП №7 г. Вуктыл	1972	ЦЭС	Вуктыльский участок
2271	57	12.5.4.00020340	ВЛ 10 кВ от яч. 1 РП 10 кВ №914 до КТП 10/0,4 кВ №97 в пгт. Троицко-Печорск с центром питания от яч. 8 ПС 110/10 кВ "Южная"	ВЛ-10 кВ яч. 1 РП №914 – КТП №97 пгт. Троицко-Печорск	1982	ЦЭС	Троицко-Печорский район электрических сетей
2272	58	12.5.4.00020367	ВЛ 10 кВ от яч. 15 ПС 110/35/10 кВ "Троицк" до КТП 10/0,4 кВ №15 в пгт. Троицко-Печорск с центром питания от яч. 15 ПС 110/35/10 кВ "Троицк"	ВЛ-10 кВ яч. 15 ПС "Троицк" - КТП №15 пгт. Троицко-Печорск	1987	ЦЭС	Троицко-Печорский район электрических сетей
2273	59	22.5.4.00062231	ВЛ 0,4 кВ фидер 3 от КТП 10/0,4 кВ №5 в с. Замежная с центром питания от яч. 5 ПС 110/10 кВ "Замежная"	ВЛ-0,4 кВ ф. 3 КТП №5 с. Замежная	1987	ЦЭС	Усть-Цилемский район электрических сетей
2274	60	22.5.4.00061984	ВКЛ 0,4 кВ фидер 4 от КТП 10/0,4 кВ №10 в с. Усть-Цильма с центром питания от яч. 5 ПС 110/20/10 кВ "Усть-Цильма"	ВКЛ-0,4 кВ ф. 4 КТП №10 с. Усть-Цильма	1986	ЦЭС	Усть-Цилемский район электрических сетей
2275	61	22.5.4.00062543	ВЛИ 0,4 кВ фидер 1 от КТП 10/0,4 кВ №68 в с. Усть-Цильма с центром питания от яч. 15 РП 20/10 кВ "Усть-Цильма" ПС 110/20/10 кВ "Синегорье"	ВЛИ-0,4 кВ ф. 1 КТП №68 с. Усть-Цильма	2019	ЦЭС	Усть-Цилемский район электрических сетей
2276	62	22.5.4.00062704	ВЛИ 0,4 кВ фидер 1 от КТП 10/0,4 кВ №67 в д. Сергеево-Щелья с центром питания от яч. 15 РП 20/10 кВ "Усть-Цильма" ПС 110/20/10 кВ "Синегорье"	ВЛИ-0,4 кВ ф. 1 КТП №67 д. Сергеево-Щелья	2019	ЦЭС	Усть-Цилемский район электрических сетей
2277	63	22.5.4.00062871	ВЛ 0,4 кВ фидер 7 от КТП 10/0,4 кВ №8 в с. Усть-Цильма с центром питания от яч. 5 ПС 110/20/10 кВ "Усть-Цильма"	ВЛ-0,4 кВ ф. 7 ТП №8 с. Усть-Цильма	1986	ЦЭС	Усть-Цилемский район электрических сетей

1	2	3	4	5	6	7	8
2278	64	22.5.4.00062605	ВЛИ 0,4 кВ фидер 3 от КТП 10/0,4 кВ №61 в с. Усть-Цильма с центром питания от яч. 15 РП 20/10 кВ "Усть-Цильма" ПС 110/20/10 кВ "Синегорье"	ВЛИ-0,4 кВ ф. 3 КТП №61 с. Усть-Цильма	2019	ЦЭС	Усть-Цилемский район электрических сетей
2279	65	22.5.4.00062985	ВЛИ 0,4 кВ фидер 1 от КТП 10/0,4 кВ №37 в с. Усть-Цильма с центром питания от яч. 15 РП 20/10 кВ "Усть-Цильма" ПС 110/20/10 кВ "Синегорье"	ВЛИ-0,4 кВ ф. 1 КТП №37 с. Усть-Цильма	2019	ЦЭС	Усть-Цилемский район электрических сетей
2280	66	22.5.4.00062230	ВЛ 0,4 кВ фидер 2 от КТП 10/0,4 кВ №5 в с. Замежная с центром питания от яч. 5 ПС 110/10 кВ "Замежная"	ВЛ-0,4 кВ ф. 2 КТП №5 с. Замежная	1987	ЦЭС	Усть-Цилемский район электрических сетей
2281	67	22.5.4.00063282	ВЛИ 0,4 кВ фидер 5 от ТП 10/0,4 кВ №2 в с. Усть-Цильма с центром питания от яч. 5 ПС 110/35/20/10 кВ "Усть-Цильма"	ВЛИ-0,4 кВ ф. 5 ТП №2 с. Усть-Цильма	2019	ЦЭС	Усть-Цилемский район электрических сетей
2282	68	22.5.4.00062864	ВЛИ 0,4 кВ фидер 1 от КТП 10/0,4 кВ №59 в д. Карпушевка с центром питания от яч. 6 ПС 110/20/10 кВ "Усть-Цильма"	ВЛИ-0,4 кВ ф. 1 КТП №59 д. Карпушевка	2019	ЦЭС	Усть-Цилемский район электрических сетей
2283	69	22.5.4.00063299	ВЛИ 0,4 кВ фидер 2 от ТП 10/0,4 кВ №2 в с. Усть-Цильма с центром питания от яч. 5 ПС 110/35/20/10 "Усть-Цильма"	ВЛИ-0,4 кВ ф. 2 ТП №2 с. Усть-Цильма	2019	ЦЭС	Усть-Цилемский район электрических сетей
2284	70	12.5.4.00020205	ВКЛ 0,4 кВ фидер 9 от ТП 10/0,4 кВ №116 в г. Ухте с центром питания от яч. 37 ПС 35/6 кВ "УТС"	ВКЛ-0,4 кВ ф. 9 ТП №116 г. Ухта	1978	ЦЭС	Ухтинский район электрических сетей
2285	71	12.5.4.00048704	ВЛ 0,4 кВ фидер 3 от ТП 10/0,4 кВ №146 в г. Ухте с центром питания от яч. 22 ПС 110/35/10 кВ "Тобысь"	ВЛ-0,4 кВ ф. 3 ТП №146 г. Ухта	1978	ЦЭС	Ухтинский район электрических сетей
2286	72	12.5.4.00020239	ВКЛ 0,4 кВ фидер 12 от ТП 6/0,4 кВ №408 в пгт. Водный с центром питания от яч. 12 ПС 110/35/6 кВ "Водный"	ВКЛ-0,4 кВ ф. 12 ТП №408 пгт. Водный	1994	ЦЭС	Ухтинский район электрических сетей
2287	73	12.5.4.00050977	ВКЛ 0,4 кВ фидер 13 от ТП 6/0,4 кВ №150 в г. Ухта с центром питания от яч. 18 РП 6 кВ "УРМЗ"	ВКЛ-0,4 кВ ф. 13 ТП №150 г. Ухта	1967	ЦЭС	Ухтинский район электрических сетей
2288	74	12.5.4.00059120	ВКЛ 0,4 кВ фидер 10 от ТП 10/0,4 кВ №260 до здания поста ДПС в г. Ухте с центром питания от яч. 32 ПС 110/10 кВ "Западная", яч. 16 ПС 110/35/10 кВ "Тобысь"	ВКЛ-0,4 кВ ф. 10 ТП №260 - здание поста ДПС г. Ухта	1988	ЦЭС	Ухтинский район электрических сетей
2289	75	12.5.4.00052756	ВКЛ 0,4 кВ фидер 10 от ТП 10/0,4 кВ №162 в п. Югер с центром питания от яч. 11 ПС 35/10 кВ "ДСК"	ВКЛ-0,4 кВ ф. 10 ТП №162 п. Югер	1999	ЦЭС	Ухтинский район электрических сетей

1	2	3	4	5	6	7	8
2290	76	12.5.4.00020229	ВЛ 0,4 кВ фидер 9 от ТП 10/0,4 кВ №291 в г. Ухте с центром питания от яч. 8 ПС 110/35/10 кВ "Тобысь"	ВЛ-0,4 кВ ф. 9 ТП №291 г. Ухта	1977	ЦЭС	Ухтинский район электрических сетей
2291	77	12.5.4.00048355	ВЛ 0,4 кВ фидер 13 от ТП 6/0,4 кВ №54 в г. Ухте с центром питания от яч. 8 ПС 35/6/10 кВ "Озёрная"	ВЛ-0,4 кВ ф. 13 ТП № 54 г. Ухта	2011	ЦЭС	Ухтинский район электрических сетей
2292	78	12.5.4.00020241	ВЛ 0,4 кВ фидер 2 от КТП 6/0,4 кВ №434 в п. Герд-Ель с центром питания от яч. 7 ПС 35/6 кВ "Герд-Ель"	ВЛ-0,4 кВ ф. 2 КТП № 434 п. Герд-Ель	1969	ЦЭС	Ухтинский район электрических сетей
2293	79	12.5.4.00020287	ВКЛ 0,4 кВ фидер 9 от ТП 6/0,4 кВ "Веселый Кут" в п. Веселый Кут с центром питания от яч. 15 ПС 35/6 кВ "Герд-Ель"	ВКЛ-0,4 кВ ф. 9 ТП "Веселый Кут" п. Веселый Кут	2002	ЦЭС	Ухтинский район электрических сетей
2294	80	12.5.4.00020296	ВЛ-0,4 кВ от ТП-5 п.Боровой очистные	ВЛ-0,4 кВ от ТП-5 п. Боровой очистные	1986	ЦЭС	Ухтинский район электрических сетей
2295	81	12.5.4.00020284	ВКЛ 0,4 кВ фидер 1 от ТП 10/0,4 кВ №9 в пгт. Боровой с центром питания от яч. 5 ПС 35/10 кВ "Боровая"	ВКЛ-0,4 кВ ф. 1 ТП №9 пгт. Боровой	1986	ЦЭС	Ухтинский район электрических сетей
2296	82	12.5.4.00020281	ВЛ-0,4 кВ от ТП-8 п.Боровой ул.Рабочая	ВЛ-0,4 кВ от ТП-8 п.Боровой ул.Рабочая	1986	ЦЭС	Ухтинский район электрических сетей
2297	83	12.5.4.00020267	ВЛ-0,4 кВ от ТП-70 п.Дежнево	ВЛ-0,4 кВ от ТП-70 п.Дежнево	1986	ЦЭС	Ухтинский район электрических сетей
2298	84	12.5.4.00020214	ВКЛ 0,4 кВ фидер 1 от ТП 10/0,4 кВ №15 в пгт. Боровой с центром питания от яч. 5 ПС 35/10 кВ "Боровая"	ВКЛ-0,4 кВ ф. 1 ТП №15 пгт. Боровой	1986	ЦЭС	Ухтинский район электрических сетей
2299	85	12.5.4.00020196	ВЛ-0,4 кВ от ТП-10 п.Боровой ул.Новая	ВЛ-0,4 кВ от ТП-10 п.Боровой ул.Новая	1986	ЦЭС	Ухтинский район электрических сетей
2300	86	12.5.4.00020276	ВЛ 0,4 кВ фидер 1 от ТП 6/0,4 кВ №722 в п. Седью с центром питания от яч. 2 ПС 35/6 кВ "Седью"	ВЛ-0,4 кВ ф. 1 ТП №722 п. Седью	1986	ЦЭС	Ухтинский район электрических сетей
2301	87	12.5.4.00020235	ВЛ-0,4 кВ от ТП-326 п.Н-Доманик	ВЛ-0,4 кВ от ТП-326 п.Н-Доманик	1978	ЦЭС	Ухтинский район электрических сетей
2302	88	12.5.4.00020275	ВЛ-0,4 кВ от ТП-721 п.Седью Котельная	ВЛ-0,4 кВ от ТП-721 п.Седью Котельная	1966	ЦЭС	Ухтинский район электрических сетей
2303	89	12.5.4.00020208	ВКЛ 0,4 кВ фидер 7 от ТП 10/0,4 кВ №122 в г. Ухте с центром питания от яч. 22 ПС 110/35/10 кВ "Тобысь"	ВКЛ-0,4 кВ ф. 7 ТП №122 г. Ухта	1978	ЦЭС	Ухтинский район электрических сетей
2304	90	12.5.4.00048354	ВЛ 0,4 кВ от опоры 10 "ВЛ 0,4 кВ от ТП 6/0,4 кВ "Весёлый Кут" фидер 8" в п. Весёлый Кут с центром питания от яч. 15 ПС 35/6 кВ "Герд-Ель"	ВЛ-0,4 кВ опора 10 "ВЛ 0,4 кВ ТП "Весёлый Кут "ф. 8" п. Весёлый Кут	2011	ЦЭС	Ухтинский район электрических сетей

1	2	3	4	5	6	7	8
2305	91	12.5.4.00058944	ВЛ 0,4 кВ фидер 5 от ТП 6/0,4 кВ №75 в п. Дежнево с центром питания от яч. 10 ПС 110/35/6 кВ "Ветлосян"	ВЛ-0,4 кВ ф. 5 ТП №75 п. Дежнево	2016	ЦЭС	Ухтинский район электрических сетей
2306	92	12.5.4.00052240	ВЛИ 0,4 кВ фидер 16 от ТП 10/0,4 кВ №116 в г. Ухте с центром питания от яч. 37 ПС 35/6 кВ "УПТС"	ВЛИ-0,4 кВ ф. 16 ТП №116 г. Ухта	2013	ЦЭС	Ухтинский район электрических сетей
2307	93	12.5.4.00020231	ВКЛ 0,4 кВ фидер 2 от ТП 6/0,4 кВ №304 в пгт. Ярега с центром питания от яч. 3 ПС 110/35/6 кВ "Ярега"	ВКЛ-0,4 кВ ф. 2 ТП №304 пгт. Ярега	1974	ЦЭС	Ухтинский район электрических сетей
2308	94	12.5.4.00051916	ВЛ 0,4 кВ фидер 13 от ТП 10/0,4 кВ №168 в г. Ухте с центром питания от яч. 12 ПС 110/35/10 кВ "Тобысь"	ВЛ-0,4 кВ ф. 13 ТП №168 г. Ухта	2013	ЦЭС	Ухтинский район электрических сетей
2309	95	12.5.4.00052793	ВКЛ 0,4 кВ фидер 8 от ТП 6/0,4 кВ №34 в п. УРМЗ с центром питания от яч. 11 РП 6 кВ "УРМЗ"	ВКЛ-0,4 кВ ф. 8 ТП №34 п. УРМЗ	1979	ЦЭС	Ухтинский район электрических сетей
2310	96	12.5.4.00058943	ВЛ 0,4 кВ фидер 1 от КТП 6/0,4 кВ №87 в п. Дальний с центром питания от яч. 7 ПС 35/6 кВ "Дальняя"	ВЛ-0,4 кВ ф. 1 КТП №87 п. Дальний	2016	ЦЭС	Ухтинский район электрических сетей
2311	97	12.5.4.00020225	ВКЛ 0,4 кВ фидер 2 от ТП 10/0,4 кВ №234 до наружной сборки 0,4 кВ по ул. Советская, д. 9 в г. Ухте с центром питания от яч. 21 РП 10 кВ №200 яч. 20 ПС 110/35/10 кВ "Тобысь"	ВКЛ-0,4 кВ ф. 2 ТП №234 - наружная сборка 0,4 кВ ул. Советская, д. 9 г. Ухта	1979	ЦЭС	Ухтинский район электрических сетей
2312	98	12.5.4.00020207	ВКЛ 0,4 кВ фидер 36 от ТП 10/0,4 кВ №119 до наружной сборки 0,4 кВ "Шахматный клуб" в г. Ухте с центром питания от яч. 21, 16 ПС 110/35/10 кВ "Тобысь"	ВКЛ-0,4 кВ ф. 36 ТП №119 - наружная сборка 0,4 кВ "Шахматный клуб" г. Ухта	1980	ЦЭС	Ухтинский район электрических сетей
2313	99	12.5.4.00020237	ВКЛ 0,4 кВ фидер 11 от ТП 6/0,4 кВ №40 в п. Озерный с центром питания от яч. 18 ПС 35/10/6 кВ "Озерная"	ВКЛ-0,4 кВ ф. 11 ТП №40 п. Озерный	1979	ЦЭС	Ухтинский район электрических сетей
2314	100	12.5.4.00058930	ВЛ 0,4 кВ фидер 1 от ТП 10/0,4 кВ №143 в г. Ухте с центром питания от яч. 30 ПС 110/35/10 кВ "Тобысь"	ВЛ-0,4 кВ ф. 1 ТП №143 г. Ухта	2016	ЦЭС	Ухтинский район электрических сетей
2315	101	12.5.4.00051189	ВКЛ 0,4 кВ фидер 14 от ТП 10/0,4 кВ №318 в пгт Ярега с центром питания от яч. 6 ПС 110/35/6 кВ "Ярега"	ВКЛ-0,4 кВ ф. 14 ТП №318 пгт Ярега	2012	ЦЭС	Ухтинский район электрических сетей
2316	102	12.5.4.00057369	ВКЛ 0,4 кВ фидер 7 от ТП 6/0,4 кВ №82 в п. Дальний с центром питания от яч. 5 ПС 35/6 кВ "Дальняя"	ВКЛ-0,4 кВ ф. 7 ТП №82 п. Дальний	2015	ЦЭС	Ухтинский район электрических сетей
2317	103	12.5.4.00048700	ВЛ 0,4 кВ фидер 2 от ТП 10/0,4 кВ №146 в г. Ухте с центром питания от яч. 22 ПС 110/35/10 кВ "Тобысь"	ВЛ-0,4 кВ ф. 2 ТП №146 г. Ухта	1978	ЦЭС	Ухтинский район электрических сетей
2318	104	12.5.4.00058037	ВЛ 0,4 кВ фидер 1 от ТП 10/0,4 кВ №146 в г. Ухте с центром питания от яч. 22 ПС 110/35/10 кВ "Тобысь"	ВЛ-0,4 кВ ф. 1 ТП №146 г. Ухта	2015	ЦЭС	Ухтинский район электрических сетей

1	2	3	4	5	6	7	8
2319	105	12.5.4.00049542	ВЛИ 0,4 кВ от наружной кабельной сборки "Заход-Выход" по ул. Чернова, д. 6 в п. Озёрном с центром питания от яч. 18 ПС 35/6/10 кВ "Озёрная"	ВЛИ-0,4 кВ наружная кабельная сборка "Заход-Выход" ул. Чернова, д. 6 п. Озёрный	2012	ЦЭС	Ухтинский район электрических сетей
2320	106	12.5.4.00058036	ВЛ 0,4 кВ фидер 4 от КТП 10/0,4 кВ №188 в г. Ухте с центром питания от яч. 27 ПС 110/35/10 кВ "Тобысь"	ВЛ-0,4 кВ ф. 4 КТП №188 г. Ухта	2015	ЦЭС	Ухтинский район электрических сетей
2321	107	12.5.4.00059329	ВКЛ 0,4 кВ фидер 5 от ТП 6/0,4 кВ №258 в п. Ветлосян с центром питания от яч. 20 ПС 35/10 кВ "Геолог"	ВКЛ-0,4 ф. 5 ТП №258 п. Ветлосян	2016	ЦЭС	Ухтинский район электрических сетей
2322	108	12.5.4.00058472	ВЛ 0,4 кВ фидер 2 от ТП 6/0,4 кВ №446 в пгт. Водный с центром питания от яч. 20 ПС 110/35/6 кВ "Водный"	ВЛ-0,4 кВ ф. 2 ТП №446 пгт. Водный	2015	ЦЭС	Ухтинский район электрических сетей
2323	109	12.5.4.00059176	ВЛ 0,4 кВ фидер 14 от ТП 10/0,4 кВ №229 в г. Ухте с центром питания от яч. 11 ПС 110/35/10 кВ "Тобысь"	ВЛ-0,4 кВ ф. 14 ТП №229 г. Ухта	2016	ЦЭС	Ухтинский район электрических сетей
2324	110	12.5.4.00059541	ВКЛ 0,4 кВ фидер 4 от ТП 10/0,4 кВ №133 в п. Ветлосян с центром питания от яч. 6 ПС 35/10 кВ "Геолог"	ВКЛ-0,4 ф. 4 ТП №133 п. Ветлосян	2016	ЦЭС	Ухтинский район электрических сетей
2325	111	12.5.4.00020236	ВКЛ 0,4 кВ фидер 7 от ТП 6/0,4 кВ №34 в п. УРМЗ с центром питания от яч. 11 РП 6 кВ "УРМЗ"	ВКЛ-0,4 кВ ф. 7 ТП №34 п. УРМЗ	1979	ЦЭС	Ухтинский район электрических сетей
2326	112	12.5.4.00055897	ВЛ 0,4 кВ фидер 12 от ТП 10/0,4 кВ №239 в п. Югэр с центром питания от яч. 11 ПС 35/10 кВ "ДСК"	ВЛ-0,4 кВ ф. 12 ТП №239 п. Югэр	2014	ЦЭС	Ухтинский район электрических сетей
2327	113	12.5.4.00020234	ВКЛ 0,4 кВ фидер 2 от ТП 6/0,4 кВ №316 в пгт. Ярега с центром питания от яч. 3 ПС 110/35/6 кВ "Ярега"	ВКЛ-0,4 кВ ф. 2 ТП №316 пгт. Ярега	1977	ЦЭС	Ухтинский район электрических сетей
2328	114	12.5.4.00058479	ВЛ 0,4 кВ фидер 5 от ТП 6/0,4 кВ №403 в пгт. Водный с центром питания от яч. 2 ПС 110/35/6 кВ "Водный"	ВЛ-0,4 кВ ф. 5 ТП №403 пгт. Водный	2015	ЦЭС	Ухтинский район электрических сетей
2329	115	12.5.4.00020250	ВКЛ 0,4 кВ фидер 1 от ТП 10/0,4 кВ №6 в п. Боровой с центром питания от яч. 5 ПС 35/10 кВ "Боровая"	ВКЛ-0,4 кВ ф. 1 ТП №6 п. Боровой	1986	ЦЭС	Ухтинский район электрических сетей
2330	116	12.5.4.00048356	ВЛ 0,4 кВ от ТП 6/0,4 кВ №445 фидер 3 до вводно-распределительного устройства 0,4 кВ по ул. Гагарина, д. 266 в пгт. Водный с центром питания от яч. 12 ПС 110/35/6 кВ "Водный"	ВЛ-0,4 кВ ТП №445 ф. 3 - ВРУ-0,4 кВ ул. Гагарина, д. 266 пгт. Водный	2011	ЦЭС	Ухтинский район электрических сетей
2331	117	12.5.4.00058957	ВКЛ 0,4 кВ фидер 13 от ТП 6/0,4 кВ №304 в пгт. Ярега с центром питания от яч. 3 ПС 110/35/6 кВ "Ярега"	ВКЛ-0,4 кВ ф. 13 ТП №304 пгт. Ярега	2016	ЦЭС	Ухтинский район электрических сетей

1	2	3	4	5	6	7	8
2332	118	12.5.4.00050975	ВКЛ 0,4 кВ фидер 7 от ТП 6/0,4 кВ №150 в г. Ухта с центром питания от яч. 18 РП 6 кВ "УРМЗ"	ВКЛ-0,4 кВ ф. 7 ТП №150 г. Ухта	1967	ЦЭС	Ухтинский район электрических сетей
2333	119	12.5.4.00057334	ВЛ 0,4 кВ фидер 6 от ТП 6/0,4 кВ №34 в п. УРМЗ с центром питания от яч. 11 РП 6 кВ "УРМЗ" яч. 8 ПС 35/10/6 "Озерная"	ВЛ-0,4 кВ ф. 6 ТП №34 п. УРМЗ	2015	ЦЭС	Ухтинский район электрических сетей
2334	120	12.5.4.00050161	ВЛ 0,4 кВ фидер 7 от ТП 10/0,4 кВ №169 по ул. Совхозная в п. Югэр с центром питания от яч. 11 ПС 35/10 кВ "ДСК"	ВЛ-0,4 кВ ф. 7 ТП №169 п. Югэр	2012	ЦЭС	Ухтинский район электрических сетей
2335	121	12.5.4.00059502	ВКЛ 0,4 кВ фидер 1 от КТП 6/0,4 кВ №330 в пгт. Ярега с центром питания от яч. 3 ПС 110/35/6 кВ "Ярега"	ВКЛ-0,4 кВ ф. 1 КТП №330 пгт. Ярега	2016	ЦЭС	Ухтинский район электрических сетей
2336	122	12.5.4.00058473	ВЛ 0,4 кВ фидер 3 от ТП 6/0,4 кВ №446 в пгт. Водный с центром питания от яч. 20 ПС 110/35/6 кВ "Водный"	ВЛ-0,4 кВ ф. 3 ТП №446 пгт. Водный	2015	ЦЭС	Ухтинский район электрических сетей
2337	123	12.5.4.00051889	ВКЛ 0,4 кВ фидер 3 от КТП 10/0,4 кВ №188 в г. Ухте с центром питания от яч. 27 ПС 110/35/10 кВ "Тобысь"	ВКЛ-0,4 кВ ф. 3 КТП №188 г. Ухта	2013	ЦЭС	Ухтинский район электрических сетей
2338	124	12.5.4.00057463	ВКЛ 0,4 кВ фидер 17 от ТП 10/0,4 кВ №119 до наружной сборки 0,4 кВ по ул. Первомайская, д. 24в (столярка) в г. Ухте с центром питания от яч. 21, яч. 16 ПС 110/35/10 кВ "Тобысь"	ВКЛ-0,4 кВ ф. 17 ТП №119 - наружная сборка 0,4 кВ ул. Первомайская, д. 24в г. Ухта	1978	ЦЭС	Ухтинский район электрических сетей
2339	125	12.5.4.00052242	ВЛИ 0,4 кВ фидер 16 от ТП 10/0,4 кВ №123 в г. Ухте с центром питания от яч. 11 ПС 110/35/10 "Тобысь"	ВЛИ-0,4 кВ ф. 16 ТП №123 г. Ухта	2013	ЦЭС	Ухтинский район электрических сетей
2340	126	12.5.4.00058849	ВЛ 0,4 кВ фидер 1 от КТП 10/0,4 кВ №270 в г. Ухте с центром питания от яч. 8 ПС 110/35/10 кВ "Тобысь"	ВЛ-0,4 кВ ф. 1 КТП №270 г. Ухта	2016	ЦЭС	Ухтинский район электрических сетей
2341	127	12.5.4.00054116	ВКЛ 0,4 кВ фидер 10 от ТП 6/0,4 кВ №276 до приемного устройства по ул. Совхозная, д. 23 в пгт. Шудаяг с центром питания от яч. 4 ПС 10/6 кВ "Сангородок"	ВКЛ-0,4 кВ ф. 10 ТП №276 - приемное устройство ул. Совхозная, д. 23 пгт. Шудаяг	1985	ЦЭС	Ухтинский район электрических сетей
2342	128	12.5.4.00050156	ВЛ 0,4 кВ фидер 1 от КТП 10/0,4 кВ №104 по ул. Западная в г. Ухте с центром питания от яч. 16 ПС 110/35/10 кВ "Тобысь"	ВЛ-0,4 кВ ф. 1 КТП №104 г. Ухта	2012	ЦЭС	Ухтинский район электрических сетей
2343	129	12.5.4.00052043	ВЛ 0,4 кВ фидер 1 от КТП 10/0,4 кВ №65 в г. Ухте с центром питания от яч. 28 ПС 110/35/10 кВ "Тобысь"	ВЛ-0,4 кВ ф. 1 КТП №65 г. Ухта	2013	ЦЭС	Ухтинский район электрических сетей
2344	130	12.5.4.00049109	ВЛ 0,4 кВ фидер 1 от КТП 10/0,4 кВ №188 в г. Ухте с центром питания от яч. 27 ПС 110/35/10 кВ "Тобысь"	ВЛ-0,4 кВ ф. 1 КТП №188 г. Ухта	2012	ЦЭС	Ухтинский район электрических сетей

1	2	3	4	5	6	7	8
2345	131	12.5.4.00053381	ВКЛ 0,4 кВ фидер 2 от ТП 10/0,4 кВ №6 в пгт. Боровой с центром питания от яч. 5 ПС 35/10 кВ "Боровая"	ВКЛ-0,4 кВ ф. 2 ТП №6 пгт. Боровой	1986	ЦЭС	Ухтинский район электрических сетей
2346	132	12.5.4.00054176	ВЛ 0,4 кВ фидер 4 от КТП 10/0,4 кВ №81 до внутреннего распределительного щита 0,4 кВ по ул. Социалистическая в г. Ухте с центром питания от яч. 30 ПС 110/35/10 кВ "Тобысь"	ВЛ-0,4 кВ ф. 4 КТП №81 - ВРЦ-0,4 кВ ул. Социалистическая г. Ухта	2014	ЦЭС	Ухтинский район электрических сетей
2347	133	12.5.4.00059697	ВКЛ 0,4 кВ фидер 7 от ТП 6/0,4 кВ №114 в г. Ухте с центром питания от яч. 19 ПС 35/6 "УТС"	ВКЛ-0,4 кВ ф. 7 ТП №114 г. Ухта	1967	ЦЭС	Ухтинский район электрических сетей
2348	134	12.5.4.00020230	ВКЛ 0,4 кВ фидер 10 от ТП 6/0,4 кВ №303 до наружной сборки 0,4 кВ по ул. Первомайская, д. 14 в пгт. Ярега с центром питания от яч. 10 ПС 110/35/6 кВ "Ярега"	ВКЛ-0,4 кВ ф. 10 ТП №303 - наружная сборка 0,4 кВ ул. Первомайская, д. 14 пгт. Ярега	1978	ЦЭС	Ухтинский район электрических сетей
2349	135	12.5.4.00050976	ВЛ 0,4 кВ фидер 12 от ТП 6/0,4 кВ №150 в г. Ухта с центром питания от яч. 18 РП 6 кВ "УРМЗ"	ВЛ-0,4 кВ ф. 12 ТП №150 г. Ухта	1967	ЦЭС	Ухтинский район электрических сетей
2350	136	12.5.4.00053378	ВКЛ 0,4 кВ фидер 2 от КТП 10/0,4 кВ №1 в п. Боровой с центром питания от яч. 5 ПС 35/10 кВ "Боровая"	ВКЛ-0,4 кВ ф. 2 КТП №1 п. Боровой	1986	ЦЭС	Ухтинский район электрических сетей
2351	137	12.5.4.00050971	ВКЛ 0,4 кВ фидер 6 от ТП 6/0,4 кВ №409 в пгт. Водный с центром питания от яч. 23 ПС 110/35/6 кВ "Водный"	ВКЛ-0,4 кВ ф. 6 ТП №409 пгт. Водный	1977	ЦЭС	Ухтинский район электрических сетей
2352	138	12.5.4.00059576	ВКЛ 0,4 кВ фидер 6 от ТП 6/0,4 кВ №316 в пгт. Ярега с центром питания от яч. 3 ПС 110/35/6 кВ "Ярега"	ВКЛ-0,4 кВ ф. 6 ТП №316 пгт. Ярега	1977	ЦЭС	Ухтинский район электрических сетей
2353	139	12.5.4.00059251	ВКЛ 0,4 кВ фидер 6 от ТП 6/0,4 кВ №304 в пгт. Ярега с центром питания от яч. 3 ПС 110/35/6 кВ "Ярега"	ВКЛ-0,4 кВ ф. 6 ТП №304 пгт. Ярега	1974	ЦЭС	Ухтинский район электрических сетей
2354	140	12.5.4.00020200	ВКЛ 0,4 кВ фидер 6 от ТП 6/0,4 кВ №105 до наружной сборки 0,4 кВ по ул. Шахтинская, д. 30 в пгт. Шудаяг с центром питания от яч. 9, 10 ПС 110/10 кВ "Западная"	ВКЛ-0,4 кВ ф. 6 ТП №105 - наружная сборка 0,4 кВ ул. Шахтинская, д. 30 пгт. Шудаяг	1978	ЦЭС	Ухтинский район электрических сетей
2355	141	12.5.4.00020227	ВКЛ 0,4 кВ фидер 7 от ТП 6/0,4 кВ №276 до наружной сборки 0,4 кВ по ул. Тимирязева, д. 6 в пгт. Шудаяг с центром питания от яч. 4 ПС 10/6 кВ "Сангородок"	ВКЛ-0,4 кВ ф. 7 ТП №276 - наружная сборка 0,4 кВ ул. Тимирязева, д. 6 пгт. Шудаяг	1985	ЦЭС	Ухтинский район электрических сетей

1	2	3	4	5	6	7	8
2356	142	12.5.4.00053380	ВКЛ 0,4 кВ фидер 4 от КТП 10/0,4 кВ №1 в п. Боровой с центром питания от яч. 5 ПС 35/10 кВ "Боровая"	ВКЛ-0,4 кВ ф. 4 КТП №1 п. Боровой	1986	ЦЭС	Ухтинский район электрических сетей
2357	143	12.5.4.00055932	ВЛ 0,4 кВ фидер 4 от ТП 10/0,4 кВ №107 в г. Ухте с центром питания от яч. 21 ПС 110/35/10 кВ "Тобысь"	ВЛ-0,4 кВ ф. 4 ТП №107 г. Ухта	2014	ЦЭС	Ухтинский район электрических сетей
2358	144	12.5.4.00020248	ВКЛ 0,4 кВ фидер 7 от ТП 10/0,4 кВ №55 в пгт. Шудаяг с центром питания от яч. 3 ПС 10/6 кВ "Сангородок"	ВКЛ-0,4 кВ ф. 7 ТП №55 пгт. Шудаяг	1978	ЦЭС	Ухтинский район электрических сетей
2359	145	12.5.4.00052757	ВКЛ 0,4 кВ фидер 14 от ТП 10/0,4 кВ №162 в п. Югер с центром питания от яч. 11 ПС 35/10 кВ "ДСК"	ВКЛ-0,4 кВ ф. 14 ТП №162 п. Югер	1999	ЦЭС	Ухтинский район электрических сетей
2360	146	12.5.4.00058942	ВЛИ 0,4 кВ фидер 4 от КТП 6/0,4 кВ №2 "База "ЦЭС" в г. Ухте с центром питания от яч. 37 ПС 35/6 кВ "УТС"	ВЛИ-0,4 кВ ф. 4 КТП №2 "База "ЦЭС" г. Ухта	2016	ЦЭС	Ухтинский район электрических сетей
2361	147	12.5.4.00020213	ВЛ 0,4 кВ фидер 4 от ТП 10/0,4 кВ №146 в г. Ухте с центром питания от яч. 22 ПС 110/35/10 кВ "Тобысь"	ВЛ-0,4 кВ ф. 4 ТП №146 г. Ухта	1978	ЦЭС	Ухтинский район электрических сетей
2362	148	12.5.4.00048357	ВЛ 0,4 кВ от опоры 7/1 "ВЛ 0,4 кВ от ТП 6/0,4 кВ №116 фидер 9" в г. Ухте с центром питания от яч. 37 ПС 35/6 кВ "УПТС"	ВЛ-0,4 кВ опора 7/1 "ВЛ-0,4 кВ ТП №116 ф. 9" г. Ухта	2011	ЦЭС	Ухтинский район электрических сетей
2363	149	12.5.4.00057571	ВЛ 0,4 кВ фидер 6 от КТП 10/0,4 кВ №270 в г. Ухте с центром питания от яч. 8 ПС 110/35/10 кВ "Тобысь"	ВЛ-0,4 кВ ф. 6 КТП №270 г. Ухта	2015	ЦЭС	Ухтинский район электрических сетей
2364	150	12.5.4.00051323	ВКЛ 0,4 кВ фидер 3 от ТП 10/0,4 кВ №735 в п. Седью с центром питания от яч. 2 ПС 35/10 кВ "Седью"	ВКЛ-0,4 кВ ф. 3 ТП №735 п. Седью	2012	ЦЭС	Ухтинский район электрических сетей
2365	151	12.5.4.00048358	ВЛ 0,4 кВ от опоры 7 "ВЛ 0,4 кВ от ТП 10/0,4 кВ №146 фидер 2" по ул. Загородная в г. Ухте с центром питания от яч. 22 ПС 110/35/10 кВ "Тобысь"	ВЛ-0,4 кВ опора 7 "ВЛ-0,4 кВ ТП №146 ф. 2" г. Ухта	2011	ЦЭС	Ухтинский район электрических сетей
2366	152	12.5.4.00020215	ВКЛ 0,4 кВ фидер 2 от ТП 6/0,4 кВ №150 в г. Ухта с центром питания от яч. 18 РП 6 кВ "УРМЗ"	ВКЛ-0,4 кВ ф. 2 ТП №150 г. Ухта	1967	ЦЭС	Ухтинский район электрических сетей
2367	153	12.5.4.00020650	ВКЛ 0,4 кВ фидер 12 от ТП 6/0,4 кВ №147 в пгт. Шудаяг с центром питания от яч. 5 ПС 10/0,6 кВ "Сангородок"	ВКЛ-0,4 кВ ф. 12 ТП №147 пгт. Шудаяг	1980	ЦЭС	Ухтинский район электрических сетей
2368	154	12.5.4.00051113	ВКЛ 0,4 кВ фидер 3 от КТП 10/0,4 кВ №61 в пгт Шудаяг с центром питания от яч. 12 ПС 110/10 кВ "Западная"	ВКЛ-0,4 кВ ф. 3 КТП №61 пгт Шудаяг	2012	ЦЭС	Ухтинский район электрических сетей

1	2	3	4	5	6	7	8
2369	155	12.5.4.00054117	ВКЛ 0,4 кВ фидер 16 от ТП 6/0,4 кВ №276 до приемного устройства по ул. Тимирязева, д. 13 в пгт. Шудаяг с центром питания от яч. 4 ПС 10/6 кВ "Сангородок"	ВКЛ-0,4 кВ ф. 16 ТП №276 - приемное устройство ул. Тимирязева, д. 13 пгт. Шудаяг	1985	ЦЭС	Ухтинский район электрических сетей
2370	156	12.5.4.00020240	ВКЛ 0,4 кВ фидер 2 от ТП 6/0,4 кВ №409 в пгт. Водный с центром питания от яч. 23 ПС 110/35/6 кВ "Водный"	ВКЛ-0,4 кВ ф. 2 ТП №409 пгт. Водный	1977	ЦЭС	Ухтинский район электрических сетей
2371	157	12.5.4.00055013	ВКЛ 0,4 кВ фидер 6 от ТП 6/0,4 кВ №446 в пгт. Водный с центром питания от яч. 20 ПС 110/35/6 кВ "Водный"	ВКЛ-0,4 кВ ф. 6 ТП №446 пгт. Водный	1994	ЦЭС	Ухтинский район электрических сетей
2372	158	12.5.4.00059558	ВКЛ 0,4 кВ фидер 10 от ТП 6/0,4 кВ №105 до наружной сборки 0,4 кВ по ул. Шахтинская, д. 4а в пгт. Шудаяг с центром питания от яч. 9, 10 ПС 110/10 кВ "Западная"	ВКЛ-0,4 кВ ф. 10 ТП №105 - наружная сборка 0,4 кВ ул. Шахтинская, д. 4а пгт. Шудаяг	1978	ЦЭС	Ухтинский район электрических сетей
2373	159	12.5.4.00020024	ВКЛ 0,4 кВ фидер 1 от КТП 10/0,4 кВ №1 в п. Боровой с центром питания от яч. 5 ПС 35/10 кВ "Боровая"	ВКЛ-0,4 кВ ф. 1 КТП №1 п. Боровой	1986	ЦЭС	Ухтинский район электрических сетей
2374	160	12.5.4.00052807	ВКЛ 0,4 кВ фидер 2 от ТП 10/0,4 кВ №291 в г. Ухте с центром питания от яч. 8 ПС 110/35/10 кВ "Тобысь"	ВКЛ-0,4 кВ ф. 2 ТП №291 г. Ухта	1977	ЦЭС	Ухтинский район электрических сетей
2375	161	12.5.4.00020216	ВКЛ 0,4 кВ фидер 6 от ТП 10/0,4 кВ №162 в п. Югэр с центром питания от яч. 11 ПС 35/10 кВ "ДСК"	ВКЛ-0,4 кВ ф. 6 ТП №162 п. Югэр	1999	ЦЭС	Ухтинский район электрических сетей
2376	162	12.5.4.00055318	ВЛ 0,4 кВ фидер 3 от КТП 10/0,4 кВ №188 в г. Ухте с центром питания от яч. 27 ПС 110/35/10 кВ "Тобысь"	ВЛ-0,4 кВ ф. 3 КТП №188 г. Ухта	2014	ЦЭС	Ухтинский район электрических сетей
2377	163	12.5.4.00059106	ВЛ 0,4 кВ фидер 10 от ТП 10/0,4 кВ №129 в г. Ухте с центром питания от яч. 34, 15 ПС 110/35/10 кВ "Тобысь"	ВЛ-0,4 кВ ф. 10 ТП №129 г. Ухта	2016	ЦЭС	Ухтинский район электрических сетей
2378	164	12.5.4.00057577	ВЛ 0,4 кВ фидер 1 от КТП 6/0,4 кВ №738 в п. Седью с центром питания от яч. 2 ПС 35/6 кВ "Седью"	ВЛ-0,4 кВ ф. 1 КТП №738 п. Седью	2015	ЦЭС	Ухтинский район электрических сетей
2379	165	12.5.4.00056959	ВЛ 0,4 кВ фидер 6 от ТП 10/0,4 кВ №3 в г. Ухте с центром питания от яч. 28 ПС 110/35/10 кВ "Тобысь"	ВЛ-0,4 кВ ф. 6 ТП №3 г. Ухта	2015	ЦЭС	Ухтинский район электрических сетей
2380	166	12.5.4.00050159	ВЛ 0,4 кВ фидер 19 от ТП 10/0,4 кВ №173 по ул. Машиностроителей в г. Ухте с центром питания от яч. 30 ПС 110/35/10 кВ "Тобысь"	ВЛ-0,4 кВ ф. 19 ТП №173 г. Ухта	2012	ЦЭС	Ухтинский район электрических сетей
2381	167	12.5.4.00042894	ВЛ 0,4 кВ на железобетонных опорах в г. Ухте, ул. Рябиновая.	ВЛ 0,4 кВ на железобетонных опорах в г. Ухте, ул. Рябиновая.	2010	ЦЭС	Ухтинский район электрических сетей

1	2	3	4	5	6	7	8
2382	168	12.5.4.00058938	ВКЛ 0,4 кВ фидер 1 от ТП 6/0,4 кВ №105 в пгт. Шудаяг с центром питания от яч. 9, 10 ПС 110/10 кВ "Западная"	ВКЛ-0,4 кВ ф. 1 ТП №105 пгт. Шудаяг	2016	ЦЭС	Ухтинский район электрических сетей
2383	169	12.5.4.00054125	ВЛ 0,4 кВ фидер 2 от КТП 6/0,4 кВ №308 до внутреннего распределительного щита 0,4 кВ по ул. Октябрьская, д. 24 в пгт. Ярега с центром питания от яч. 16 ПС 110/35/6 кВ "Ярега"	ВЛ-0,4 кВ ф. 2 КТП №308 - ВРЩ-0,4 кВ ул. Октябрьская, д. 24 пгт. Ярега	2014	ЦЭС	Ухтинский район электрических сетей
2384	170	12.5.4.00058984	ВКЛ 0,4 кВ фидер 2 от КТП 10/0,4 кВ №241 в г. Ухте с центром питания от яч. 1 ПС 110/10 кВ "Западная"	ВКЛ-0,4 кВ ф. 2 КТП №241 г. Ухта	2016	ЦЭС	Ухтинский район электрических сетей
2385	171	12.5.4.00057568	ВЛ 0,4 кВ фидер 3 от БКТП 20/0,4 кВ "Кедва" в с. Кедвавом с центром питания от яч. 26 ПС 110/10 кВ "КС-10"	ВЛ-0,4 кВ ф. 3 БКТП "Кедва" с. Кедвавом	2015	ЦЭС	Ухтинский район электрических сетей
2386	172	12.5.4.00057013	ВЛ 0,4 кВ фидер 5 от КТП 6/0,4 кВ №430 в п. Веселый Кут с центром питания от яч. 15 ПС 35/6 кВ "Герд-Ель"	ВЛ-0,4 кВ ф. 5 КТП №430 п. Веселый Кут	2015	ЦЭС	Ухтинский район электрических сетей
2387	173	12.5.4.00059258	ВКЛ 0,4 кВ фидер 2 от КТП 10/0,4 кВ №60 в г. Ухте с центром питания от яч. 16 ПС 110/35/10 кВ "Тобысь"	ВКЛ-0,4 кВ ф. 2 КТП №60 г. Ухта	2016	ЦЭС	Ухтинский район электрических сетей
2388	174	12.5.4.00051114	ВКЛ 0,4 кВ фидер 4 от КТП 10/0,4 кВ №61 в пгт Шудаяг с центром питания от яч. 12 ПС 110/10 кВ "Западная"	ВКЛ-0,4 кВ ф. 4 КТП №61 пгт Шудаяг	2012	ЦЭС	Ухтинский район электрических сетей
2389	175	12.5.4.00058873	ВЛИ 0,4 кВ фидер 4 от ТП 6/0,4 кВ №179 в пгт. Шудаяг с центром питания от яч. 7 ПС 10/0,6 кВ "Сангородок"	ВЛИ-0,4 кВ ф. 4 ТП №179 пгт. Шудаяг	2016	ЦЭС	Ухтинский район электрических сетей
2390	176	12.5.4.00053379	ВКЛ 0,4 кВ фидер 3 от КТП 10/0,4 кВ №1 в пгт. Боровой с центром питания от яч. 5 ПС 35/10 кВ "Боровая"	ВКЛ-0,4 кВ ф. 3 КТП №1 пгт. Боровой	1986	ЦЭС	Ухтинский район электрических сетей
2391	177	12.5.4.00053382	ВКЛ 0,4 кВ фидер 3 от ТП 10/0,4 кВ №6 в п. Боровой с центром питания от яч. 5 ПС 35/10 кВ "Боровая"	ВКЛ-0,4 кВ ф. 3 ТП №6 п. Боровой	1986	ЦЭС	Ухтинский район электрических сетей
2392	178	12.5.4.00059252	ВКЛ 0,4 кВ фидер 14 от ТП 6/0,4 кВ №304 в пгт. Ярега с центром питания от яч. 3 ПС 110/35/6 кВ "Ярега"	ВКЛ-0,4 кВ ф. 14 ТП №304 пгт. Ярега	1974	ЦЭС	Ухтинский район электрических сетей
2393	179	12.5.4.00058848	ВЛИ 0,4 кВ фидер 10 от ТП 6/0,4 кВ №147 в пгт. Шудаяг с центром питания от яч. 5 ПС 10/0,6 кВ "Сангородок"	ВЛИ-0,4 кВ ф. 10 ТП №147 пгт. Шудаяг	2016	ЦЭС	Ухтинский район электрических сетей
2394	180	12.5.4.00020203	ВКЛ 0,4 кВ фидер 5 от ТП 6/0,4 кВ №114 в г. Ухте с центром питания от яч. 19 ПС 35/6 "УТС"	ВКЛ-0,4 кВ ф. 5 ТП №114 г. Ухта	1967	ЦЭС	Ухтинский район электрических сетей

1	2	3	4	5	6	7	8
2395	181	12.5.4.00052775	ВКЛ 0,4 кВ фидер 6 от ТП 10/0,4 кВ №735 в п. Седью с центром питания от яч. 2 ПС 35/10 кВ "Седью"	ВКЛ-0,4 кВ ф. 6 ТП №735 п. Седью	1986	ЦЭС	Ухтинский район электрических сетей
2396	182	12.5.4.00053383	ВЛ 0,4 кВ фидер 4 от ТП 10/0,4 кВ №6 в п. Боровой с центром питания от яч. 5 ПС 35/10 кВ "Боровая"	ВЛ-0,4 кВ ф. 4 ТП №6 п. Боровой	1986	ЦЭС	Ухтинский район электрических сетей
2397	183	12.5.4.00059140	ВКЛ 0,4 кВ фидер 8 от ТП 10/0,4 кВ №122 в г. Ухте с центром питания от яч. 22 ПС 110/35/10 кВ "Тобысь"	ВКЛ-0,4 кВ ф. 8 ТП №122 г. Ухта	1978	ЦЭС	Ухтинский район электрических сетей
2398	184	12.5.4.00058955	ВЛИ 0,4 кВ фидер 10 от ТП 10/0,4 кВ №136 в г. Ухте с центром питания от яч. 39 ПС 110/35/10 кВ "Тобысь"	ВЛИ-0,4 кВ ф. 10 ТП №136 г. Ухта	2016	ЦЭС	Ухтинский район электрических сетей
2399	185	12.5.4.00057014	ВЛ 0,4 кВ фидер 6 от КТП 6/0,4 кВ №430 в п. Веселый Кут с центром питания от яч. 15 ПС 35/6 кВ "Герд-Ель"	ВЛ-0,4 кВ ф. 6 КТП №430 п. Веселый Кут	2015	ЦЭС	Ухтинский район электрических сетей
2400	186	12.5.4.00020223	ВКЛ 0,4 кВ фидер 10 от ТП 10/0,4 кВ №198 в г. Ухте с центром питания от яч. 8 ПС 110/35/10 кВ "Тобысь"	ВКЛ-0,4 кВ ф. 10 ТП №198 г. Ухта	1976	ЦЭС	Ухтинский район электрических сетей
2401	187	12.5.4.00020221	ВКЛ 0,4 кВ фидер 15 от ТП 10/0,4 кВ №191 в г. Ухте с центром питания от яч. 17 РП "Южная" яч. 22 ПС 110/35/10 кВ "Тобысь"	ВКЛ-0,4 кВ ф. 15 ТП №191 г. Ухта	1982	ЦЭС	Ухтинский район электрических сетей
2402	188	12.5.4.00059580	ВЛ 0,4 кВ фидер 1 от ТП 6/0,4 кВ №316 в пгт. Ярега с центром питания от яч. 3 ПС 110/35/6 кВ "Ярега"	ВЛ-0,4 кВ ф. 1 ТП №316 пгт. Ярега	2016	ЦЭС	Ухтинский район электрических сетей
2403	189	12.5.4.00020233	ВЛ 0,4 кВ фидер 16 от ТП 6/0,4 кВ №314 в пгт. Ярега с центром питания от яч. 6 ПС 110/35/6 кВ "Ярега"	ВЛ-0,4 кВ ф. 16 ТП №314 пгт. Ярега	1972	ЦЭС	Ухтинский район электрических сетей
2404	190	12.5.4.00020249	ВЛ-0.4 кВ от ТП-56 п.Дальний ул.Портовая,9	ВЛ-0.4 кВ от ТП-56 п.Дальний ул.Портовая,9	1971	ЦЭС	Ухтинский район электрических сетей
2405	191	12.5.4.00020232	ВЛ-0.4 кВ от ТП-309 п.Ярега ул.Космонавтов,5	ВЛ-0.4 кВ от ТП-309 п.Ярега ул.Космонавтов,5	1970	ЦЭС	Ухтинский район электрических сетей
2406	192	12.5.4.00020228	ВЛ-0.4 кВ от ТП-284 ул.Сенюкова	ВЛ-0.4 кВ от ТП-284 ул.Сенюкова	1970	ЦЭС	Ухтинский район электрических сетей
2407	193	12.5.4.00020204	ВКЛ 0,4 кВ фидер 4 от ТП 10/0,4 кВ №115 до вводно-распределительного устройства 0,4 кВ по ул. Кольцевая, д. 15 в г. Ухте с центром питания от яч. 11, 17 ПС 35/10 кВ "Геолог"	ВКЛ-0,4 кВ ф. 4 ТП №115 - ВРУ-0,4 ул. Кольцевая, д. 15 г. Ухта	1969	ЦЭС	Ухтинский район электрических сетей
2408	194	12.5.4.00020212	ВЛ 0,4 кВ фидер 1 от ТП 10/0,4 кВ №142 в п. Ветлосян с центром питания от яч. 11, 20 ПС 35/10 кВ "Геолог"	ВЛ-0,4 кВ ф. 1 ТП №142 п. Ветлосян	1967	ЦЭС	Ухтинский район электрических сетей
2409	195	12.5.4.00020285	ВКЛ 0,4 кВ фидер 14 от ТП 6/0,4 кВ №94 в г. Ухте с центром питания от яч. 8 ПС 35/10/6 кВ "Озерная"	ВКЛ-0,4 кВ ф. 14 ТП №94 г. Ухта	1974	ЦЭС	Ухтинский район электрических сетей

1	2	3	4	5	6	7	8
2410	196	12.5.4.00020279	ВЛ-0.4 кВ от ТП-74 п.Дальний	ВЛ-0.4 кВ от ТП-74 п.Дальний	1952	ЦЭС	Ухтинский район электрических сетей
2411	197	12.5.4.00020067	ВЛ-0.4 кВ от КТП-176 ул.Мира,2	ВЛ-0.4 кВ от КТП-176 ул.Мира,2	1978	ЦЭС	Ухтинский район электрических сетей
2412	198	12.5.4.00019929	ВЛ 0,4 кВ фидер 1 от КТП 6/0,4 кВ №251 в г. Ухте с центром питания от яч. 8 РП 10/6 кВ "Сангородок"	ВЛ-0,4 ф. 1 КТП №251 г. Ухта	1978	ЦЭС	Ухтинский район электрических сетей
2413	199	12.5.4.00020199	ВЛ-0.4 кВ от ТП-103 ул.Губкина,5	ВЛ-0.4 кВ от ТП-103 ул.Губкина,5	1976	ЦЭС	Ухтинский район электрических сетей
2414	200	12.5.4.00020222	ВЛ-0.4 кВ от ТП-195 ул.Октябрьская поликли-ка 1	ВЛ-0.4 кВ от ТП-195 ул.Октябрьская поликли-ка 1	1978	ЦЭС	Ухтинский район электрических сетей
2415	201	12.5.4.00020218	ВКЛ 0,4 кВ фидер 3 от ТП 10/0,4 кВ №175 до частного сектора по ул. Гоголя в г. Ухте с центром питания от яч. 14 РП 10 кВ №200, яч. 12 ПС 110/35/10 кВ "Тобысь"	ВКЛ-0,4 кВ ф. 3 ТП №175 г. Ухта	1978	ЦЭС	Ухтинский район электрических сетей
2416	202	12.5.4.00020206	ВКЛ 0,4 кВ фидер 21 от ТП 6/0,4 кВ №117 в пгт. Шудаяг с центром питания от яч. 9 ПС 110/10 кВ "Западная"	ВКЛ-0,4 кВ ф. 21 ТП №117 пгт. Шудаяг	1978	ЦЭС	Ухтинский район электрических сетей
2417	203	12.5.4.00020202	ВЛ 0,4 кВ фидер 2 от КТП 6/0,4 кВ №113 в г. Ухте с центром питания от яч. 15 ПС 35/6 кВ "УТС"	ВЛ-0,4 кВ ф. 2 КТП №113 г. Ухта	1978	ЦЭС	Ухтинский район электрических сетей
2418	204	12.5.4.00020201	ВЛ 0,4 кВ фидер 1 от КТП 6/0,4 кВ №110 в г. Ухте с центром питания от яч. 19 ПС 35/6 кВ "УТС"	ВЛ-0,4 кВ ф. 1 КТП №110 г. Ухта	1978	ЦЭС	Ухтинский район электрических сетей
2419	205	12.5.4.00020198	ВКЛ 0,4 кВ фидер 1 от ТП 10/0,4 кВ №101 до здания по ул. Пушкина, д. 15 в г. Ухте с центром питания от яч. 21 ПС 110/35/10 кВ "Тобысь"	ВКЛ-0,4 кВ ф. 1 ТП №101 - здание ул. Пушкина, д. 15 г. Ухта	1978	ЦЭС	Ухтинский район электрических сетей
2420	206	12.5.4.00020197	ВЛ 0,4 кВ фидер 2 от ТП 10/0,4 кВ №100 в г. Ухте с центром питания от яч. 34 ПС 110/35/10 кВ "Тобысь"	ВЛ-0,4 кВ ф. 2 ТП №100 г. Ухта	1978	ЦЭС	Ухтинский район электрических сетей
2421	207	12.5.4.00020283	ВЛ-0.4 кВ от ТП-83 п.Дальний ул.Молодежная,3	ВЛ-0.4 кВ от ТП-83 п.Дальний ул.Молодежная,3	1980	ЦЭС	Ухтинский район электрических сетей
2422	208	12.5.4.00020220	ВЛ-0.4 кВ от ТП-190 ул.Первомайская Военкомат	ВЛ-0.4 кВ от ТП-190 ул.Первомайская Военкомат	1980	ЦЭС	Ухтинский район электрических сетей
2423	209	12.5.4.00020217	ВЛ-0.4 кВ от ТП-172 ул.Сенюкова,20	ВЛ-0.4 кВ от ТП-172 ул.Сенюкова,20	1982	ЦЭС	Ухтинский район электрических сетей
2424	210	12.5.4.00020242	ВЛ-0.4 кВ от ТП-444 п.Водный школа	ВЛ-0.4 кВ от ТП-444 п.Водный школа	1982	ЦЭС	Ухтинский район электрических сетей
2425	211	12.5.4.00020219	ВЛ-0.4 кВ от ТП-179 п.Шуда-Яг коровник	ВЛ-0.4 кВ от ТП-179 п.Шуда-Яг коровник	1985	ЦЭС	Ухтинский район электрических сетей

1	2	3	4	5	6	7	8
2426	212	12.5.4.00020224	ВКЛ 0,4 кВ фидер 6 от ТП 10/0,4 кВ №228 в г. Ухте с центром питания от яч. 11 ПС 110/35/10 кВ "Тобысь"	ВКЛ-0,4 кВ ф. 6 ТП №228 г. Ухта	1985	ЦЭС	Ухтинский район электрических сетей
2427	213	12.5.4.00020243	ВЛ-0.4 кВ от ТП-445 п.Водный ул.Гагарина,18 д\к	ВЛ-0.4 кВ от ТП-445 п.Водный ул.Гагарина,18 д\к	1985	ЦЭС	Ухтинский район электрических сетей
2428	214	12.5.4.00020280	ВЛ-0.4 кВ от ТП-75 п.Дежнево	ВЛ-0.4 кВ от ТП-75 п.Дежнево	1979	ЦЭС	Ухтинский район электрических сетей
2429	215	12.5.4.00020278	ВЛ 0,4 кВ фидер 13 от ТП 6/0,4 кВ №737 в п. Седью с центром питания от яч. 2 ПС 35/6 кВ "Седью"	ВЛ-0,4 кВ ф. 13 ТП №737 п. Седью	1979	ЦЭС	Ухтинский район электрических сетей
2430	216	12.5.4.00020226	ВКЛ 0,4 кВ фидер 1 от ТП 10/0,4 кВ №258 до наружной сборки 0,4 кВ по пер. Кирпичному, д. 10 в г. Ухте с центром питания от яч. 20 ПС 35/10 "Геолог"	ВКЛ-0,4 кВ ф. 1 ТП №258 - наружная сборка 0,4 кВ пер. Кирпичный, д. 10 г. Ухта	1979	ЦЭС	Ухтинский район электрических сетей
2431	217	12.5.4.00020211	ВКЛ 0,4 кВ фидер 5 от ТП 10/0,4 кВ №247 в г. Ухте с центром питания от яч. 39 ПС 110/35/10 кВ "Тобысь"	ВКЛ-0,4 кВ ф. 5 ТП №247 г. Ухта	1979	ЦЭС	Ухтинский район электрических сетей
2432	218	12.5.4.00020209	ВЛ-0.4 кВ от ТП-125 ул.Бушуева Главк	ВЛ-0.4 кВ от ТП-125 ул.Бушуева Главк	1979	ЦЭС	Ухтинский район электрических сетей
2433	219	12.5.4.00020210	ВЛ 0,4 кВ фидер 6 от ТП 6/0,4 кВ №127 в пгт. Шудаяг с центром питания от яч. 14 РП 10/6 кВ "Сангородок", яч. 9 ПС 110/10 кВ "Западная"	ВЛ-0,4 кВ ф. 6 ТП №127 пгт. Шудаяг	1994	ЦЭС	Ухтинский район электрических сетей
2434	220	12.5.4.00020238	ВЛ-0.4 кВ от ТП-403 п.Водный ул.Шахтинская	ВЛ-0.4 кВ от ТП-403 п.Водный ул.Шахтинская	1994	ЦЭС	Ухтинский район электрических сетей
2435	221	12.5.4.00020265	ВКЛ 0,4 кВ фидер 1 от КТП 10/0,4 кВ №68 в г. Ухте с центром питания от яч. 11 ПС 10/6 кВ "Геолог"	ВКЛ-0,4 кВ ф. 1 КТП №68 г. Ухта	1994	ЦЭС	Ухтинский район электрических сетей
2436	222	12.5.4.00051185	ВЛ 0,4 кВ фидер 5 от КТП 10/0,4 кВ №270 в г. Ухте с центром питания от яч. 8 ПС 110/35/10 кВ "Тобысь"	ВЛ-0,4 кВ ф. 5 КТП №270 г. Ухта	2012	ЦЭС	Ухтинский район электрических сетей
2437	223	12.5.4.00020277	ВКЛ 0,4 кВ фидер 11 от ТП 10/0,4 кВ №735 в п. Седью с центром питания от яч. 2 ПС 35/10 кВ "Седью"	ВКЛ-0,4 кВ ф. 11 ТП №735 п. Седью	1986	ЦЭС	Ухтинский район электрических сетей
2438	224	12.5.4.00049541	ВКЛ 0,4 кВ фидер 3 от ТП 6/0,4 кВ №40 в п. Озерный с центром питания от яч. 18 ПС 35/10/6 кВ "Озерная"	ВКЛ-0,4 кВ ф. 3 ТП №40 п. Озерный	2012	ЦЭС	Ухтинский район электрических сетей
2439	225	22.5.4.00063431	ВЛ 0,4 кВ фидер 16 от ТП 10/0,4 кВ №253 в г. Ухте с центром питания от яч. 32 ПС 110/10 кВ "Западная"	ВЛ-0,4 кВ ф. 16 ТП №253 г. Ухта	2019	ЦЭС	Ухтинский район электрических сетей
2440	226	12.5.4.00048392	ВКЛ 0,4 кВ фидер 4 от ТП 10/0,4 кВ №242 в г. Ухте с центром питания от яч. 24 ПС 110/35/10 кВ "Тобысь"	ВКЛ-0,4 кВ ф. 4 ТП №242 г. Ухта	2011	ЦЭС	Ухтинский район электрических сетей

1	2	3	4	5	6	7	8
2441	227	22.5.4.00063000	ВЛ 0,4 кВ фидер 3 от КТП 6/0,4 кВ №251 в г. Ухте с центром питания от яч. 8 РП 10/6 кВ "Сангородок"	ВЛ-0,4 ф. 3 КТП №251 г. Ухта	1978	ЦЭС	Ухтинский район электрических сетей
2442	228	22.5.4.00062241	ВЛ 0,4 кВ фидер 1 от КТП 10/0,4 кВ №131 в п. Озерный с центром питания от яч. 19 ПС 35/10/6 кВ "Озерная"	ВЛ-0,4 кВ ф. 1 КТП №131 п. Озерный	2018	ЦЭС	Ухтинский район электрических сетей
2443	229	22.5.4.00062641	ВЛ 0,4 кВ фидер 4 от опоры 12 ТП 10/0,4 кВ №298 АО "ККТ" в г. Ухте с центром питания яч. 8 ПС 110/35/10 кВ "Тобысь"	ВЛ-0,4 кВ ф. 4 опора 12 ТП №298 АО "ККТ" г. Ухта	2019	ЦЭС	Ухтинский район электрических сетей
2444	230	22.5.4.00063472	ВЛ 0,4 кВ фидер 1 от КТП 6/0,4 кВ №138 в п. УРМЗ с центром питания от яч. 19 ПС 35/6 кВ "УПТС"	ВЛ-0,4 кВ ф. 1 КТП №138 п. УРМЗ	2019	ЦЭС	Ухтинский район электрических сетей
2445	231	22.5.4.00063493	ВКЛ 0,4 кВ фидер 8 от ТП 10/0,4 кВ №115 до вводно-распределительного устройства 0,4 кВ по ул. Кольцевая, д. 106 в г. Ухте с центром питания от яч. 11, 17 ПС 35/10 кВ "Геолог"	ВКЛ-0,4 кВ ф. 8 ТП №115 - ВРУ-0,4 кВ ул. Кольцевая, д. 106 г. Ухта	1969	ЦЭС	Ухтинский район электрических сетей
2446	232	22.5.4.00062627	ВЛ 0,4 кВ фидер 1 от КТП 10/0,4 кВ №800 в г. Ухте с центром питания от яч. 27 ПС 110/35/10 кВ "Тобысь"	ВЛ-0,4 кВ ф. 1 КТП №800 г. Ухта	2019	ЦЭС	Ухтинский район электрических сетей
2447	233	22.5.4.00062988	ВЛ 0,4 кВ фидер 1 от КТП 6/0,4 кВ №801 в г. Ухте с центром питания от яч. 16 РП 10/6 кВ "Сангородок"	ВЛ-0,4 кВ ф. 1 КТП №801 г. Ухта	2019	ЦЭС	Ухтинский район электрических сетей
2448	234	22.5.4.00063484	ВКЛ 0,4 кВ фидер 20 от ТП 6/0,4 кВ №318 в пгт. Ярега с центром питания от яч. 6 ПС 110/35/6 кВ "Ярега"	ВКЛ-0,4 кВ ф. 20 ТП №318 пгт. Ярега	2019	ЦЭС	Ухтинский район электрических сетей
2449	235	22.5.4.00062278	ВЛ 0,4 кВ фидер 15 от ТП 10/0,4 кВ №281 в г. Ухте с центром питания от яч. 23 ПС 110/35/10 кВ "Тобысь"	ВЛ-0,4 кВ ф. 15 ТП №281 г. Ухта	2018	ЦЭС	Ухтинский район электрических сетей
2450	236	22.5.4.00062620	ВЛИ 0,4 кВ фидер 2 от КТП 10/0,4 кВ №26 в г. Ухте с центром питания от яч. 20 ПС 35/10 кВ "Геолог"	ВЛИ-0,4 кВ ф. 2 КТП №26 г. Ухта	2019	ЦЭС	Ухтинский район электрических сетей
2451	237	22.5.4.00062275	ВЛ 0,4 кВ фидер 1 от КТП 10/0,4 кВ №91 в г. Ухте с центром питания от яч. 15 ПС 35/6 кВ "УТС"	ВЛ-0,4 кВ ф. 1 КТП №91 г. Ухта	2018	ЦЭС	Ухтинский район электрических сетей
2452	238	22.5.4.00063301	ВЛ 0,4 кВ фидер 22 от ТП 6/0,4 кВ №145 в п. Дежнёво с центром питания от яч. 15 ПС 110/35/6 кВ "Ветлосян"	ВЛ-0,4 кВ ф. 22 ТП №145 п. Дежнёво	2019	ЦЭС	Ухтинский район электрических сетей
2453	239	22.5.4.00062618	ВКЛ 0,4 кВ фидер 13 от ТП 10/0,4 кВ №140 в г. Ухте с центром питания от яч. 22 ПС 110/35/10 кВ "Тобысь"	ВКЛ-0,4 кВ ф. 13 ТП №140 г. Ухта	2019	ЦЭС	Ухтинский район электрических сетей
2454	240	22.5.4.00063181	ВКЛ 0,4 кВ фидер 3 от ТП 10/0,4 кВ №9 в пгт. Боровой с центром питания от яч. 5 ПС 35/10 кВ "Боровая"	ВКЛ-0,4 кВ ф. 3 ТП №9 пгт. Боровой	2019	ЦЭС	Ухтинский район электрических сетей

1	2	3	4	5	6	7	8
2455	241	22.5.4.00062914	ВЛ 0,4 кВ фидер 13 от ТП 10/0,4 кВ №254 в пгт. Шудаяг с центром питания от яч. 10 ПС 110/10/10 кВ "Западная", яч. 4 РП 10/0,4 кВ "Сангородок"	ВЛ-0,4 кВ ф. 13 ТП №254 пгт. Шудаяг	2019	ЦЭС	Ухтинский район электрических сетей
2456	242	22.5.4.00063135	ВЛ 0,4 кВ фидер 10 от ТП 6/0,4 кВ №28 в п. Дальний с центром питания от яч. 6 ПС 35/6 кВ "Дальняя"	ВЛ-0,4 кВ ф. 10 ТП №28 п. Дальний	2019	ЦЭС	Ухтинский район электрических сетей
2457	243	22.5.4.00063180	ВКЛ 0,4 кВ фидер 2 от ТП 10/0,4 кВ №9 в пгт. Боровой с центром питания от яч. 5 ПС 35/10 кВ "Боровая"	ВКЛ-0,4 кВ ф. 2 ТП №9 пгт. Боровой	2019	ЦЭС	Ухтинский район электрических сетей
2458	244	22.5.4.00062185	ВЛ 0,4 кВ фидер 2 от КТП 6/0,4 кВ №96 в г. Ухте с центром питания от яч. 19 ПС 35/6 кВ "УПТС"	ВЛ-0,4 кВ ф. 2 КТП №96 г. Ухта	2018	ЦЭС	Ухтинский район электрических сетей
2459	245	22.5.4.00062617	ВКЛ 0,4 кВ фидер 2 от ТП 10/0,4 кВ №140 в г. Ухте с центром питания от яч. 22 ПС 110/35/10 кВ "Тобысь"	ВКЛ-0,4 кВ ф. 2 ТП №140 г. Ухта	2019	ЦЭС	Ухтинский район электрических сетей
2460	246	22.5.4.00063476	ВЛ 0,4 кВ фидер 2 от КТП 6/0,4 кВ №139 в п. УРМЗ с центром питания от яч. 19 ПС 35/6 кВ "УПТС"	ВЛ-0,4 кВ ф. 2 КТП №139 п. УРМЗ	2019	ЦЭС	Ухтинский район электрических сетей
2461	247	22.5.4.00061838	ВЛИ 0,4 кВ фидер 24 от ТП 10/0,4 кВ №145 в г. Ухте с центром питания от яч. 3 ПС 35/10 кВ "Ветлосян"	ВЛИ-0,4 кВ ф. 24 ТП №145 г. Ухта	2018	ЦЭС	Ухтинский район электрических сетей
2462	248	22.5.4.00062073	ВЛИ 0,4 кВ фидер 21 от КТП 10/0,4 кВ №85 в г. Ухте с центром питания от яч. 5 ПС 35/10 кВ "Дальняя"	ВЛИ-0,4 кВ ф. 21 КТП №85 г. Ухта	2018	ЦЭС	Ухтинский район электрических сетей
2463	249	22.5.4.00062089	ВЛИ 0,4 кВ фидер 3 от КТП 10/0,4 кВ №60 в г. Ухте с центром питания от яч. 8 ПС 110/35/10 кВ "Тобысь"	ВЛИ-0,4 ф. 3 КТП №60 г. Ухта	2018	ЦЭС	Ухтинский район электрических сетей
2464	250	22.5.4.00062905	ВЛ 0,4 кВ фидер 11 от ТП 10/0,4 кВ №216 в г. Ухте с центром питания от яч. 39 ПС 110/35/10 кВ "Тобысь", яч. 21 РП 10 кВ "200"	ВЛ-0,4 кВ ф. 11 ТП №216 г. Ухта	2019	ЦЭС	Ухтинский район электрических сетей
2465	251	22.5.4.00062913	ВЛ 0,4 кВ фидер 19 от ТП 10/0,4 кВ №220 в г. Ухте с центром питания от яч. 39 ПС 110/35/10 кВ "Тобысь", яч. 11 РП 10 кВ "200"	ВЛ-0,4 кВ ф. 19 ТП №220 г. Ухта	2019	ЦЭС	Ухтинский район электрических сетей
2466	252	22.5.4.00062907	ВЛ 0,4 кВ фидер 4 от ТП 10/0,4 кВ №216 в г. Ухте с центром питания от яч. 39 ПС 110/35/10 кВ "Тобысь", яч. 21 РП 10 кВ "200"	ВЛ-0,4 кВ ф. 4 ТП №216 г. Ухта	2019	ЦЭС	Ухтинский район электрических сетей
2467	253	22.5.4.00062640	ВКЛ 0,4 кВ фидер 5 от ТП 10/0,4 кВ №77 в г. Ухте с центром питания от яч. 17 ПС 35/10 кВ "Геолог"	ВКЛ-0,4 кВ ф. 5 ТП №77 г. Ухта	1978	ЦЭС	Ухтинский район электрических сетей
2468	254	22.5.4.00062608	ВЛ 0,4 кВ фидер 8 от ТП 10/0,4 кВ №212 в г. Ухте с центром питания от яч. 20 РП "Южная", яч. 32 ПС 110/10/10 кВ "Западная"	ВЛ-0,4 кВ ф. 8 ТП №212 г. Ухта	2019	ЦЭС	Ухтинский район электрических сетей

1	2	3	4	5	6	7	8
2469	255	22.5.4.00062895	ВЛ 0,4 кВ фидер 9 от ТП 10/0,4 кВ №238 в г. Ухте с центром питания от яч. 34 ПС 110/35/10 кВ "Тобысь"	ВЛ-0,4 кВ ф. 9 ТП №238 г. Ухта	2019	ЦЭС	Ухтинский район электрических сетей
2470	256	22.5.4.00063475	ВЛ 0,4 кВ фидер 1 от КТП 6/0,4 кВ №139 в п. УРМЗ с центром питания от яч. 19 ПС 35/6 кВ "УПТС"	ВЛ-0,4 кВ ф. 1 КТП №139 п. УРМЗ	2019	ЦЭС	Ухтинский район электрических сетей
2471	257	22.5.4.00062776	ВЛ 0,4 кВ фидер 4 от КТП 6/0,4 кВ №29 "ККТ" в г. Ухте с центром питания от яч. 8 ПС 35/6 кВ "Дальняя"	ВЛ-0,4 кВ ф. 4 КТП №29 "ККТ" г. Ухта	2019	ЦЭС	Ухтинский район электрических сетей
2472	258	22.5.4.00062909	ВЛ 0,4 кВ фидер 12 от ТП 10/0,4 кВ №219 в г. Ухте с центром питания от яч. 20 ПС 110/35/10 кВ "Тобысь"	ВЛ-0,4 кВ ф. 12 ТП №219 г. Ухта	2019	ЦЭС	Ухтинский район электрических сетей
2473	259	22.5.4.00061841	ВКЛ 0,4 кВ фидер 22 от ТП 10/0,4 кВ №111 в г. Ухте с центром питания от яч. 15 ПС 35/6 кВ "УТС"	ВКЛ-0,4 кВ ф. 22 ТП №111 г. Ухта	2018	ЦЭС	Ухтинский район электрических сетей
2474	260	22.5.4.00062999	ВЛ 0,4 кВ фидер 2 от КТП 6/0,4 кВ №251 в г. Ухте с центром питания от яч. 8 РП 10/6 кВ "Сангородок"	ВЛ-0,4 ф. 2 КТП №251 г. Ухта	1978	ЦЭС	Ухтинский район электрических сетей
2475	261	22.5.4.00062187	ВЛ 0,4 кВ от опоры 9 "ВЛ-0,4 кВ ф. 1 КТП 10/0,4 кВ ГСК "Жигули" в г. Ухте с центром питания от яч. 8 ПС 110/35/10 кВ "Тобысь"	ВЛ-0,4 кВ опора 9 "ВЛ-0,4 кВ ф. 1 КТП ГСК "Жигули" г. Ухта	2018	ЦЭС	Ухтинский район электрических сетей
2476	262	22.5.4.00062892	ВЛ 0,4 кВ фидер 4 от КТП 6/0,4 кВ №23 в пгт. Шудаяг с центром питания от яч. 10 ПС 110/10/10 кВ "Западная"	ВЛ-0,4 кВ ф. 4 КТП №23 пгт. Шудаяг	2019	ЦЭС	Ухтинский район электрических сетей
2477	263	22.5.4.00062771	ВЛ 0,4 кВ фидер 12 от ТП 10/0,4 кВ №291 в г. Ухте с центром питания от яч. 8 ПС 110/35/10 кВ "Тобысь"	ВЛ-0,4 кВ ф. 12 ТП №291 г. Ухта	2019	ЦЭС	Ухтинский район электрических сетей
2478	264	22.5.4.00063134	ВЛ 0,4 кВ фидер 4 от ТП 6/0,4 кВ №84 в п. Дальний с центром питания от яч. 7 ПС 35/6 кВ "Дальняя"	ВЛ-0,4 кВ ф. 4 ТП №84 п. Дальний	2019	ЦЭС	Ухтинский район электрических сетей
2479	265	22.5.4.00062893	ВЛ 0,4 кВ фидер 11 от ТП 10/0,4 кВ №235 в г. Ухте с центром питания от яч. 8 ПС 110/35/10 кВ "Тобысь"	ВЛ-0,4 кВ ф. 11 ТП №235 г. Ухта	2019	ЦЭС	Ухтинский район электрических сетей
2480	266	22.5.4.00063482	ВКЛ 0,4 кВ фидер 13 от ТП 6/0,4 кВ №318 в пгт. Ярега с центром питания от яч. 6 ПС 110/35/6 кВ "Ярега"	ВКЛ-0,4 кВ ф. 13 ТП №318 пгт. Ярега	2019	ЦЭС	Ухтинский район электрических сетей
2481	267	22.5.4.00062774	ВЛ 0,4 кВ фидер 9 от ТП 10/0,4 кВ №160 в г. Ухте с центром питания от яч. 16 ПС 110/35/10 кВ "Тобысь"	ВЛ-0,4 кВ ф. 9 ТП №160 г. Ухта	2019	ЦЭС	Ухтинский район электрических сетей
2482	268	22.5.4.00063481	ВКЛ 0,4 кВ фидер 6 от ТП 6/0,4 кВ №318 в пгт. Ярега с центром питания от яч. 6 ПС 110/35/6 кВ "Ярега"	ВКЛ-0,4 кВ ф. 6 ТП №318 пгт. Ярега	2019	ЦЭС	Ухтинский район электрических сетей
2483	269	22.5.4.00062894	ВЛ 0,4 кВ фидер 12 от ТП 10/0,4 кВ №231 в г. Ухте с центром питания от яч. 29 ПС 110/35/10 кВ "Тобысь"	ВЛ-0,4 кВ ф. 12 ТП №231 г. Ухта	2019	ЦЭС	Ухтинский район электрических сетей

1	2	3	4	5	6	7	8
2484	270	22.5.4.00062623	ВЛИ 0,4 кВ фидер 5 от КТП 10/0,4 кВ №1 "ЦЭС" в г. Ухте с центром питания от яч. 28 ПС 110/35/10 кВ "Тобысь"	ВЛИ-0,4 кВ ф. 5 КТП №1 "ЦЭС" г. Ухта	2019	ЦЭС	Ухтинский район электрических сетей
2485	271	22.5.4.00063485	ВКЛ 0,4 кВ фидер 22 от ТП 6/0,4 кВ №318 в пгт. Ярега с центром питания от яч. 6 ПС 110/35/6 кВ "Ярега"	ВКЛ-0,4 кВ ф. 22 ТП №318 пгт. Ярега	2019	ЦЭС	Ухтинский район электрических сетей
2486	272	22.5.4.00062272	ВЛ 0,4 кВ фидер 2 от МТП 10/0,4 кВ №163 в п. Озерный с центром питания от яч. 44 ПС 35/10/6 кВ "Озерная"	ВЛ-0,4 кВ ф. 2 МТП №163 п. Озерный	2018	ЦЭС	Ухтинский район электрических сетей
2487	273	22.5.4.00062182	ВЛ 0,4 кВ фидер 7 от ТП 6/0,4 кВ №322 в пгт. Ярега с центром питания от яч. 16 ПС 110/35/6 кВ "Ярега"	ВЛ-0,4 кВ ф. 7 ТП №322 пгт. Ярега	2018	ЦЭС	Ухтинский район электрических сетей
2488	274	22.5.4.00063300	ВЛ 0,4 кВ фидер 2 от ТП 6/0,4 кВ №447 в пгт. Водный с центром питания от яч. 12 ПС 110/35/6 кВ "Водный"	ВЛ-0,4 кВ ф. 2 ТП №447 пгт. Водный	2019	ЦЭС	Ухтинский район электрических сетей
2489	275	22.5.4.00062071	ВЛИ 0,4 кВ фидер 3 от КТП 10/0,4 кВ №820 в г. Ухте с центром питания от яч. 24 РП 10 кВ №200 яч. 40 ПС 110/35/10 кВ "Тобысь"	ВЛИ-0,4 кВ ф. 3 КТП №820 г. Ухта	2018	ЦЭС	Ухтинский район электрических сетей
2490	276	22.5.4.00062773	ВЛ 0,4 кВ фидер 1 от ТП 10/0,4 кВ №266 в г. Ухте с центром питания от яч. 16 ПС 110/35/10 кВ "Тобысь"	ВЛ-0,4 кВ ф. 1 ТП №266 г. Ухта	2019	ЦЭС	Ухтинский район электрических сетей
2491	277	22.5.4.00062102	ВЛИ 0,4 кВ фидер 11 от КТП 10/0,4 кВ №236 в г. Ухте с центром питания от яч. 8 ПС 110/35/10 кВ "Тобысь"	ВЛИ-0,4 ф. 11 КТП №236 г. Ухта	2018	ЦЭС	Ухтинский район электрических сетей
2492	278	22.5.4.00062254	ВЛ 0,4 кВ фидер 12 от ТП 10/0,4 кВ №235 в г. Ухте с центром питания от яч. 8 ПС 110/35/10 кВ "Тобысь"	ВЛ-0,4 кВ ф. 12 ТП №235 г. Ухта	2018	ЦЭС	Ухтинский район электрических сетей
2493	279	22.5.4.00061475	ВКЛ 0,4 кВ фидер 10 от ТП 10/0,4 кВ №209 в г. Ухте с центром питания от яч. 19 ПС 110/35/10 кВ "Тобысь"	ВКЛ-0,4 кВ ф. 10 ТП №209 г. Ухта	2018	ЦЭС	Ухтинский район электрических сетей
2494	280	22.5.4.00062751	ВЛ 0,4 кВ фидер 4 от ТП 6/0,4 кВ №40 в г. Вуктыл с центром питания от яч. 14 ПС 35/6 кВ "2-ой микрорайон"	ВЛ-0,4 кВ ф. 4 ТП №40 г. Вуктыл	2019	ЦЭС	Вуктыльский участок
2495	281	22.5.4.00063486	ВЛ 0,4 кВ фидер 4 от ТП 6/0,4 кВ №38 в г. Вуктыле с центром питания от яч. 15 ПС 35/6 кВ "Промбаза"	ВЛ-0,4 кВ ф. 4 ТП №38 г. Вуктыл	2019	ЦЭС	Вуктыльский участок
2496	282	22.5.4.00062750	ВЛ 0,4 кВ фидер 3 от ТП 6/0,4 кВ №15 в г. Вуктыл с центром питания от яч. 18 ПС 35/6 кВ "ГОС"	ВЛ-0,4 кВ ф. 3 ТП №15 г. Вуктыл	2019	ЦЭС	Вуктыльский участок
2497	283	22.5.4.00062749	ВЛ 0,4 кВ фидер 2 от ТП 6/0,4 кВ №15 в г. Вуктыл с центром питания от яч. 18 ПС 35/6 кВ "ГОС"	ВЛ-0,4 кВ ф. 2 ТП №15 г. Вуктыл	2019	ЦЭС	Вуктыльский участок

1	2	3	4	5	6	7	8
2498	284	22.5.4.00061957	ВЛ 0,4 кВ фидер 4 от ТП 6/0,4 кВ №22 в г. Вуктыле с центром питания от яч. 14 ПС 35/6 кВ "Промбаза"	ВЛ-0,4 кВ ф. 4 ТП №22 г. Вуктыл	2018	ЦЭС	Вуктыльский участок
2499	285	22.5.4.00062752	ВЛ 0,4 кВ фидер 1 от КТП 6/0,4 кВ №14 в г. Вуктыл с центром питания от опоры №20/7 яч. 3 ПС 35/6 кВ "Промбаза"	ВЛ-0,4 кВ ф. 1 КТП №14 г. Вуктыл	2019	ЦЭС	Вуктыльский участок
2500	286	22.5.4.00062984	ВЛ 0,4 кВ фидер 4 от ТП 6/0,4 кВ №15 в г. Вуктыл с центром питания от яч. 18 ПС 35/6 кВ "ГОС"	ВЛ-0,4 кВ ф. 4 ТП №15 г. Вуктыл	2019	ЦЭС	Вуктыльский участок
2501	287	12.5.4.00020066	ВЛ 0,4 кВ фидер 1 от КТП 10/0,4 кВ №17 в д. Вертеп с центром питания от яч. 8 ПС 110/10 кВ "Щельяюр"	ВЛ-0,4 кВ ф. 1 КТП №17 д. Вертеп	1989	ЦЭС	Ижемский район электрических сетей
2502	288	12.5.4.00048781	ВЛ 0,4 кВ фидер 2 от КТП 10/0,4 кВ №79 в д. Гам с центром питания от яч. 11 ПС 110/10 кВ "Ижма"	ВЛ-0,4 кВ ф. 2 КТП №79 д. Гам	2003	ЦЭС	Ижемский район электрических сетей
2503	289	12.5.4.00051516	ВЛ 0,4 кВ фидер 2 от КТП 10/0,4 кВ №106 в с. Сизябск с центром питания от яч. 3 ПС 110/10 кВ "Ижма"	ВЛ-0,4 кВ ф. 2 КТП №106 с. Сизябск	1983	ЦЭС	Ижемский район электрических сетей
2504	290	12.5.4.00020060	ВЛ 0,4 кВ фидер 1 от КТП 10/0,4 кВ №16 в д. Ласта с центром питания от яч. 19 ПС 110/10 кВ "Ижма"	ВЛ-0,4 кВ ф. 1 КТП №16 д. Ласта	1978	ЦЭС	Ижемский район электрических сетей
2505	291	12.5.4.00055613	ВЛ 0,4 кВ фидер 1 от КТП 10/0,4 кВ №96 в д. Бакур с центром питания от яч. 3 ПС 110/10 кВ "Ижма"	ВЛ-0,4 кВ ф. 1 КТП №96 д. Бакур	2014	ЦЭС	Ижемский район электрических сетей
2506	292	12.5.4.00051492	ВЛ 0,4 кВ фидер 3 от КТП 10/0,4 кВ №78 в д. Гам с центром питания от яч. 11 ПС 110/10 кВ "Ижма"	ВЛ-0,4 кВ ф. 3 КТП №78 д. Гам	1988	ЦЭС	Ижемский район электрических сетей
2507	293	12.5.4.00019909	ВЛ 0,4 кВ фидер 1 от КТП 10/0,4 кВ №18 в д. Ласта с центром питания от яч. 19 ПС 110/10 кВ "Ижма"	ВЛ-0,4 кВ ф. 1 КТП №18 д. Ласта	1978	ЦЭС	Ижемский район электрических сетей
2508	294	12.5.4.00020179	ВЛ 0,4 кВ фидер 1 от КТП 10/0,4 кВ №87 в д. Мошьюга с центром питания от яч. 11 ПС 110/10 кВ "Ижма"	ВЛ-0,4 кВ ф. 1 КТП №87 д. Мошьюга	1987	ЦЭС	Ижемский район электрических сетей
2509	295	12.5.4.00020077	ВЛ 0,4 кВ фидер 1 от КТП 10/0,4 кВ №2 в с. Ижма с центром питания от яч. 4 ПС 110/10 кВ "Ижма"	ВЛ-0,4 кВ ф. 1 КТП №2 с. Ижма	1979	ЦЭС	Ижемский район электрических сетей
2510	296	12.5.4.00051461	ВЛ 0,4 кВ фидер 2 от КТП 10/0,4 кВ №66 в д. Варыш с центром питания от яч. 11 ПС 110/10 кВ "Ижма"	ВЛ-0,4 кВ ф. 2 КТП №66 д. Варыш	1984	ЦЭС	Ижемский район электрических сетей
2511	297	12.5.4.00019945	ВЛ 0,4 кВ фидер 1 от ТП 10/0,4 кВ №34 в п. Щельяюр с центром питания от яч. 12 ПС 110/10 кВ "Щельяюр"	ВЛ-0,4 кВ ф. 1 ТП №34 п. Щельяюр	1977	ЦЭС	Ижемский район электрических сетей

1	2	3	4	5	6	7	8
2512	298	12.5.4.00054444	ВЛ 0,4 кВ фидер 4 от КТП 10/0,4 кВ №37 в п. Щельяюр с центром питания от яч. 12 ПС 110/10 кВ "Щельяюр"	ВЛ-0,4 кВ ф. 4 КТП №37 п. Щельяюр	1977	ЦЭС	Ижемский район электрических сетей
2513	299	12.5.4.00054413	ВЛ 0,4 кВ фидер 3 от КТП 10/0,4 кВ №3 в д. Диюр с центром питания от яч. 8 ПС 110/10 кВ "Щельяюр"	ВЛ-0,4 кВ ф. 3 КТП №3 д. Диюр	1989	ЦЭС	Ижемский район электрических сетей
2514	300	12.5.4.00054468	ВЛ 0,4 кВ фидер 2 от КТП 10/0,4 кВ №62 в п. Щельяюр с центром питания от яч. 18 ПС 110/10 кВ "Щельяюр"	ВЛ-0,4 кВ ф. 2 КТП №62 п. Щельяюр	2003	ЦЭС	Ижемский район электрических сетей
2515	301	12.5.4.00049604	ВЛ 0,4 кВ фидер 4 от КТП 10/0,4 кВ №18 в д. Вертеп с центром питания от яч. 8 ПС 110/10 кВ "Щельяюр"	ВЛ-0,4 кВ ф. 4 КТП №18 д. Вертеп	1989	ЦЭС	Ижемский район электрических сетей
2516	302	12.5.4.00053731	ВЛ 0,4 кВ фидер 2 от КТП 10/0,4 кВ №113 в с. Сизябск с центром питания от яч. 3 ПС 110/10 кВ "Ижма"	ВЛ-0,4 кВ ф. 2 КТП №113 с. Сизябск	2013	ЦЭС	Ижемский район электрических сетей
2517	303	12.5.4.00051518	ВЛ 0,4 кВ фидер 2 от КТП 10/0,4 кВ №109 в с. Сизябск с центром питания от яч. 3 ПС 110/10 кВ "Ижма"	ВЛ-0,4 кВ ф. 2 КТП №109 с. Сизябск	1983	ЦЭС	Ижемский район электрических сетей
2518	304	12.5.4.00020036	ВЛ 0,4 кВ фидер 1 от КТП 10/0,4 кВ №11 в с. Краснобор с центром питания от яч. 8 ПС 110/10 кВ "Щельяюр"	ВЛ-0,4 кВ ф. 1 КТП №11 с. Краснобор	1989	ЦЭС	Ижемский район электрических сетей
2519	305	12.5.4.00051416	ВЛ 0,4 кВ фидер 2 от КТП 10/0,4 кВ №16 в д. Ласта с центром питания от яч. 19 ПС 110/10 кВ "Ижма"	ВЛ-0,4 кВ ф. 2 КТП №16 д. Ласта	1978	ЦЭС	Ижемский район электрических сетей
2520	306	12.5.4.00054418	ВЛ 0,4 кВ фидер 3 от КТП 10/0,4 кВ №8 в с. Краснобор с центром питания от яч. 8 ПС 110/10 кВ "Щельяюр"	ВЛ-0,4 кВ ф. 3 КТП №8 с. Краснобор	2003	ЦЭС	Ижемский район электрических сетей
2521	307	12.5.4.00059645	ВЛ 0,4 кВ фидер 2 от КТП 10/0,4 кВ №82 в с. Мохча с центром питания от яч. 11 ПС 110/10 кВ "Ижма"	ВЛ-0,4 кВ ф. 2 КТП №82 с. Мохча	2016	ЦЭС	Ижемский район электрических сетей
2522	308	12.5.4.00059646	ВЛ 0,4 кВ фидер 1 от КТП 10/0,4 кВ №83 в с. Мохча с центром питания от яч. 11 ПС 110/10 кВ "Ижма"	ВЛ-0,4 кВ ф. 1 КТП №83 с. Мохча	2016	ЦЭС	Ижемский район электрических сетей
2523	309	12.5.4.00051422	ВЛ 0,4 кВ фидер 2 от КТП 10/0,4 кВ №18 в д. Ласта с центром питания от яч. 19 ПС 110/10 кВ "Ижма"	ВЛ-0,4 кВ ф. 2 КТП №18 д. Ласта	1978	ЦЭС	Ижемский район электрических сетей
2524	310	12.5.4.00051400	ВЛ 0,4 кВ фидер 2 от КТП 10/0,4 кВ №2 в с. Ижма с центром питания от яч. 4 ПС 110/10 кВ "Ижма"	ВЛ-0,4 кВ ф. 2 КТП №2 с. Ижма	1979	ЦЭС	Ижемский район электрических сетей
2525	311	12.5.4.00051515	ВЛ 0,4 кВ фидер 3 от КТП 10/0,4 кВ №105 в с. Сизябск с центром питания от яч. 3 ПС 110/10 кВ "Ижма"	ВЛ-0,4 кВ ф. 3 КТП №105 с. Сизябск	1983	ЦЭС	Ижемский район электрических сетей

1	2	3	4	5	6	7	8
2526	312	12.5.4.00051438	ВЛ 0,4 кВ фидер 2 от КТП 10/0,4 кВ №45 в с. Ижма с центром питания от яч. 12 ПС 110/10 кВ "Ижма"	ВЛ-0,4 кВ ф. 2 КТП №45 с. Ижма	1962	ЦЭС	Ижемский район электрических сетей
2527	313	12.5.4.00019921	ВЛ 0,4 кВ фидер 1 от КТП 10/0,4 кВ №21 в д. Большое Галово с центром питания от яч. 8 ПС 110/10 кВ "Щельяюр"	ВЛ-0,4 кВ ф. 1 КТП №21 д. Большое Галово	1992	ЦЭС	Ижемский район электрических сетей
2528	314	12.5.4.00020140	ВЛ-0.4 кВ от КТП-55 п.Щельяюр	ВЛ-0.4 кВ от КТП-55 п.Щельяюр	1977	ЦЭС	Ижемский район электрических сетей
2529	315	12.5.4.00019835	ВЛ 0,4 кВ фидер 1 от КТП 10/0,4 кВ №109 в с. Сизябск с центром питания от яч. 3 ПС 110/10 кВ "Ижма"	ВЛ-0,4 кВ ф. 1 КТП №109 с. Сизябск	1983	ЦЭС	Ижемский район электрических сетей
2530	316	12.5.4.00019901	ВЛ 0,4 кВ фидер 1 от КТП 10/0,4 кВ №15 в с. Кельчиюр с центром питания от яч. 4 ПС 110/10 кВ "Щельяюр"	ВЛ-0,4 кВ ф. 1 КТП №15 с. Кельчиюр	2003	ЦЭС	Ижемский район электрических сетей
2531	317	12.5.4.00051475	ВЛ 0,4 кВ фидер 1 от КТП 10/0,4 кВ №72 в с. Мохча с центром питания от яч. 11 ПС 110/10 кВ "Ижма"	ВЛ-0,4 кВ ф. 1 КТП №72 с. Мохча	1987	ЦЭС	Ижемский район электрических сетей
2532	318	12.5.4.00042881	ВЛ 0,4 кВ фидер 3 от КТП 10/0,4 кВ №111 в с. Ижма с центром питания от яч. 3 ПС 110/10 кВ "Ижма"	ВЛ-0,4 кВ ф. 3 КТП №111 с. Ижма	2010	ЦЭС	Ижемский район электрических сетей
2533	319	12.5.4.00020185	ВЛ-0.4 кВ от КТП-92 с.Ижма \дор.участок\	ВЛ-0.4 кВ от КТП-92 с.Ижма \дор.участок\	1962	ЦЭС	Ижемский район электрических сетей
2534	320	12.5.4.00019882	ВЛ 0,4 кВ фидер 1 от КТП 10/0,4 кВ №112 в с. Ижма с центром питания от яч. 3 ПС 110/10 кВ "Ижма"	ВЛ-0,4 кВ ф. 1 КТП №112 с. Ижма	2003	ЦЭС	Ижемский район электрических сетей
2535	321	12.5.4.00020180	ВЛ 0,4 кВ фидер 3 от КТП 10/0,4 кВ №88 в д. Мошьюга с центром питания от яч. 11 ПС 110/10 кВ "Ижма"	ВЛ-0,4 кВ ф. 3 КТП №88 д. Мошьюга	1987	ЦЭС	Ижемский район электрических сетей
2536	322	12.5.4.00054483	ВЛ 0,4 кВ фидер 3 от КТП 10/0,4 кВ №3 в п. Том с центром питания от яч. 1 ПС 20/10 кВ "Кедва"	ВЛ-0,4 кВ ф. 3 КТП №3 п. Том	1977	ЦЭС	Ижемский район электрических сетей
2537	323	12.5.4.00019895	ВЛ-0.4 кВ от КТП №14 с.Ижма \овцеферма\	ВЛ-0.4 кВ от КТП №14 с.Ижма \овцеферма\	1962	ЦЭС	Ижемский район электрических сетей
2538	324	12.5.4.00049598	ВЛ 0,4 кВ фидер 3 от КТП 10/0,4 кВ №12 в с. Ижма с центром питания от яч. 19 ПС 110/10 кВ "Ижма"	ВЛ-0,4 кВ ф. 3 КТП №12 с. Ижма	1988	ЦЭС	Ижемский район электрических сетей
2539	325	12.5.4.00051496	ВЛ 0,4 кВ фидер 1 от КТП 10/0,4 кВ №86 в д. Мошьюга с центром питания от яч. 11 ПС 110/10 кВ "Ижма"	ВЛ-0,4 кВ ф. 1 КТП №86 д. Мошьюга	1987	ЦЭС	Ижемский район электрических сетей
2540	326	12.5.4.00051413	ВЛ 0,4 кВ фидер 4 от КТП 10/0,4 кВ №7 в с. Ижма с центром питания от яч. 4 ПС 110/10 кВ "Ижма"	ВЛ-0,4 кВ ф. 4 КТП №7 с. Ижма	1988	ЦЭС	Ижемский район электрических сетей

1	2	3	4	5	6	7	8
2541	327	12.5.4.00053742	ВЛ 0,4 кВ фидер 2 от КТП 10/0,4 кВ №96 в д. Бакур с центром питания от яч. 3 ПС 110/10 кВ "Ижма"	ВЛ-0,4 кВ ф. 2 КТП №96 д. Бакур	2013	ЦЭС	Ижемский район электрических сетей
2542	328	12.5.4.00020174	ВЛ 0,4 кВ фидер 1 от КТП 10/0,4 кВ №78 в д. Гам с центром питания от яч. 11 ПС 110/10 кВ "Ижма"	ВЛ-0,4 кВ ф. 1 КТП №78 д. Гам	1988	ЦЭС	Ижемский район электрических сетей
2543	329	12.5.4.00019827	ВЛ 0,4 кВ фидер 1 от КТП 10/0,4 кВ №64 в д. Варыш с центром питания от яч. 11 ПС 110/10 кВ "Ижма"	ВЛ-0,4 кВ ф. 1 КТП №64 д. Варыш	1984	ЦЭС	Ижемский район электрических сетей
2544	330	12.5.4.00054449	ВЛ 0,4 кВ фидер 3 от КТП 10/0,4 кВ №43 в п. Щельяюр с центром питания от яч. 17 ПС 110/10 кВ "Щельяюр"	ВЛ-0,4 кВ ф. 3 КТП №43 п. Щельяюр	1990	ЦЭС	Ижемский район электрических сетей
2545	331	12.5.4.00049603	ВЛ 0,4 кВ фидер 3 от КТП 10/0,4 кВ №18 по ул. Полевая в д. Вертеп с центром питания от яч. 8 ПС 110/10 кВ "Щельяюр"	ВЛ-0,4 кВ ф. 3 КТП №18 д. Вертеп	1989	ЦЭС	Ижемский район электрических сетей
2546	332	22.5.4.00062769	ВЛ 0,4 кВ фидер 6 от КТП 10/0,4 кВ №4 в с. Ижма с центром питания от яч. 4 ПС 110/10 кВ "Ижма"	ВЛ-0,4 кВ ф. 6 КТП №4 с. Ижма	2019	ЦЭС	Ижемский район электрических сетей
2547	333	12.5.4.00020157	ВЛ 0,4 кВ фидер 1 от КТП 10/0,4 кВ №71 в с. Мохча с центром питания от яч. 11 ПС 110/10 кВ "Ижма"	ВЛ-0,4 кВ ф. 1 КТП №71 с. Мохча	1987	ЦЭС	Ижемский район электрических сетей
2548	334	12.5.4.00020112	ВЛ 0,4 кВ фидер 1 от КТП 10/0,4 кВ №4 в с. Ижма с центром питания от яч. 4 ПС 110/10 кВ "Ижма"	ВЛ-0,4 кВ ф. 1 КТП №4 с. Ижма	1988	ЦЭС	Ижемский район электрических сетей
2549	335	12.5.4.00051713	ВЛ 0,4 кВ фидер 2 от КТП 10/0,4 кВ №21 в д. Большое Галово с центром питания от яч. 8 ПС 110/10 кВ "Щельяюр"	ВЛ-0,4 кВ ф. 2 КТП №21 д. Большое Галово	1992	ЦЭС	Ижемский район электрических сетей
2550	336	12.5.4.00020001	ВЛ 0,4 кВ фидер 1 от КТП 10/0,4 кВ №73 в д. Диюр с центром питания от яч. 8 ПС 110/10 кВ "Щельяюр"	ВЛ-0,4 кВ ф. 1 КТП №73 д. Диюр	2001	ЦЭС	Ижемский район электрических сетей
2551	337	12.5.4.00019787	ВЛ 0,4 кВ фидер 1 от КТП 10/0,4 кВ №26 в д. Малое Галово с центром питания от яч. 4 ПС 110/10 кВ "Щельяюр"	ВЛ-0,4 кВ ф. 1 КТП №26 д. Малое Галово	1987	ЦЭС	Ижемский район электрических сетей
2552	338	12.5.4.00051397	ВЛ 0,4 кВ фидер 2 от КТП 10/0,4 кВ №1 в с. Ижма с центром питания от яч. 4 ПС 110/10 кВ "Ижма"	ВЛ-0,4 кВ ф. 2 КТП №1 с. Ижма	1979	ЦЭС	Ижемский район электрических сетей
2553	339	12.5.4.00054419	ВЛ 0,4 кВ фидер 3 от КТП 10/0,4 кВ №9 в с. Краснобор с центром питания от яч. 8 ПС 110/10 кВ "Щельяюр"	ВЛ-0,4 кВ ф. 3 КТП №9 с. Краснобор	1989	ЦЭС	Ижемский район электрических сетей
2554	340	12.5.4.00054442	ВЛ 0,4 кВ фидер 3 от КТП 10/0,4 кВ №37 в п. Щельяюр с центром питания от яч. 12 ПС 110/10 кВ "Щельяюр"	ВЛ-0,4 кВ ф. 3 КТП №37 п. Щельяюр	1977	ЦЭС	Ижемский район электрических сетей

1	2	3	4	5	6	7	8
2555	341	12.5.4.00051463	ВЛ 0,4 кВ фидер 3 от КТП 10/0,4 кВ №68/1 в с. Мохча с центром питания от яч. 11 ПС 110/10 кВ "Ижма"	ВЛ-0,4 кВ ф. 3 КТП №68/1 с. Мохча	1987	ЦЭС	Ижемский район электрических сетей
2556	342	12.5.4.00054464	ВЛ 0,4 кВ фидер 2 от КТП 10/0,4 кВ №60 в п. Щельяюр с центром питания от яч. 18 ПС 110/10 кВ "Щельяюр"	ВЛ-0,4 кВ ф. 2 КТП №60 п. Щельяюр	1977	ЦЭС	Ижемский район электрических сетей
2557	343	12.5.4.00054470	ВЛ 0,4 кВ фидер 3 от КТП 10/0,4 кВ №65 в п. Щельяюр с центром питания от яч. 17 ПС 110/10 кВ "Щельяюр"	ВЛ-0,4 кВ ф. 3 КТП №65 п. Щельяюр	2003	ЦЭС	Ижемский район электрических сетей
2558	344	12.5.4.00059644	ВЛ 0,4 кВ фидер 1 от КТП 10/0,4 кВ №82 в с. Мохча с центром питания от яч. 11 ПС 110/10 кВ "Ижма"	ВЛ-0,4 кВ ф. 1 КТП №82 с. Мохча	2016	ЦЭС	Ижемский район электрических сетей
2559	345	12.5.4.00051734	ВЛ 0,4 кВ фидер 2 от КТП 10/0,4 кВ №24 в с. Кельчиюр с центром питания от яч. 4 ПС 110/10 кВ "Щельяюр"	ВЛ-0,4 кВ ф. 2 КТП №24 с. Кельчиюр	1991	ЦЭС	Ижемский район электрических сетей
2560	346	12.5.4.00051507	ВЛ 0,4 кВ фидер 4 от КТП 10/0,4 кВ №98/1 в д. Бакур с центром питания от яч. 3 ПС 110/10 кВ "Ижма"	ВЛ-0,4 кВ ф. 4 КТП №98/1 д. Бакур	1984	ЦЭС	Ижемский район электрических сетей
2561	347	12.5.4.00020070	ВЛ 0,4 кВ фидер 1 от КТП 10/0,4 кВ №19 в д. Щель с центром питания от яч. 19 ПС 110/10 кВ "Ижма"	ВЛ-0,4 кВ ф. 1 КТП №19 д. Щель	1987	ЦЭС	Ижемский район электрических сетей
2562	348	12.5.4.00051434	ВЛ 0,4 кВ фидер 2 от ТП 10/0,4 кВ №34 в с. Ижма с центром питания от яч. 8 ПС 110/10 кВ "Ижма"	ВЛ-0,4 кВ ф. 2 ТП №34 с. Ижма	1977	ЦЭС	Ижемский район электрических сетей
2563	349	12.5.4.00019793	ВЛ 0,4 кВ фидер 1 от КТП 10/0,4 кВ №48 в п. Щельяюр с центром питания от яч. 17 ПС 110/10 кВ "Щельяюр"	ВЛ-0,4 кВ ф. 1 КТП №48 п. Щельяюр	1976	ЦЭС	Ижемский район электрических сетей
2564	350	12.5.4.00054472	ВЛ 0,4 кВ фидер 3 от КТП 10/0,4 кВ №67 в с. Краснобор с центром питания от яч. 8 ПС 110/10 кВ "Щельяюр"	ВЛ-0,4 кВ ф. 3 КТП №67 с. Краснобор	1989	ЦЭС	Ижемский район электрических сетей
2565	351	12.5.4.00019968	ВЛ-0,4 кВ от КТП №46 ф.3 с.Ижма \ферма\	ВЛ-0,4 кВ от КТП №46 ф.3 с.Ижма \ферма\	1977	ЦЭС	Ижемский район электрических сетей
2566	352	12.5.4.00051733	ВЛ 0,4 кВ фидер 3 от КТП 10/0,4 кВ №24/1 в с. Кельчиюр с центром питания от яч. 4 ПС 110/10 кВ "Щельяюр"	ВЛ-0,4 кВ ф. 3 КТП №24/1 с. Кельчиюр	2011	ЦЭС	Ижемский район электрических сетей
2567	353	12.5.4.00054431	ВЛ 0,4 кВ фидер 3 от КТП 10/0,4 кВ №20 в д. Большое Галово с центром питания от яч. 8 ПС 110/10 кВ "Щельяюр"	ВЛ-0,4 кВ ф. 3 КТП №20 д. Большое Галово	1992	ЦЭС	Ижемский район электрических сетей
2568	354	12.5.4.00051502	ВЛ 0,4 кВ фидер 2 от КТП 10/0,4 кВ №93 в с. Ижма с центром питания от яч. 3 ПС 110/10 кВ "Ижма"	ВЛ-0,4 кВ ф. 2 КТП №93 с. Ижма	1962	ЦЭС	Ижемский район электрических сетей

1	2	3	4	5	6	7	8
2569	355	12.5.4.00020178	ВЛ 0,4 кВ фидер 1 от КТП 10/0,4 кВ №85 в д. Мошьюга с центром питания от яч. 11 ПС 110/10 кВ "Ижма"	ВЛ-0,4 кВ ф. 1 КТП №85 д. Мошьюга	1987	ЦЭС	Ижемский район электрических сетей
2570	356	12.5.4.00019994	ВЛ 0,4 кВ фидер 1 от КТП 10/0,4 кВ №69 в д. Ёль с центром питания от яч. 11 ПС 110/10 кВ "Ижма"	ВЛ-0,4 кВ ф. 1 КТП №69 д. Ёль	1982	ЦЭС	Ижемский район электрических сетей
2571	357	12.5.4.00019833	ВЛ 0,4 кВ фидер 1 от КТП 10/0,4 кВ №104 в с. Сизябск с центром питания от яч. 3 ПС 110/10 кВ "Ижма"	ВЛ-0,4 кВ ф. 1 КТП №104 с. Сизябск	1983	ЦЭС	Ижемский район электрических сетей
2572	358	12.5.4.00020002	ВЛ 0,4 кВ фидер 1 от КТП 10/0,4 кВ №79 в д. Гам с центром питания от яч. 11 ПС 110/10 кВ "Ижма"	ВЛ-0,4 кВ ф. 1 КТП №79 д. Гам	2003	ЦЭС	Ижемский район электрических сетей
2573	359	12.5.4.00019834	ВЛ 0,4 кВ фидер 1 от КТП 10/0,4 кВ №108 в с. Сизябск с центром питания от яч. 3 ПС 110/10 кВ "Ижма"	ВЛ-0,4 кВ ф. 1 КТП №108 с. Сизябск	1983	ЦЭС	Ижемский район электрических сетей
2574	360	12.5.4.00049607	ВЛ 0,4 кВ фидер 2 от КТП 10/0,4 кВ №36 по ул. Коммунальная в п. Щельяюр с центром питания от яч. 12 ПС 110/10 кВ "Щельяюр"	ВЛ-0,4 кВ ф. 2 КТП №36 п. Щельяюр	1977	ЦЭС	Ижемский район электрических сетей
2575	361	12.5.4.00051414	ВЛ 0,4 кВ фидер 2 от КТП 10/0,4 кВ №8 в с. Ижма с центром питания от яч. 4 ПС 110/10 кВ "Ижма"	ВЛ-0,4 кВ ф. 2 КТП №8 с. Ижма	2003	ЦЭС	Ижемский район электрических сетей
2576	362	12.5.4.00051465	ВЛ 0,4 кВ фидер 5 от КТП 10/0,4 кВ №68/1 в с. Мохча с центром питания от яч. 11 ПС 110/10 кВ "Ижма"	ВЛ-0,4 кВ ф. 5 КТП №68/1 с. Мохча	1987	ЦЭС	Ижемский район электрических сетей
2577	363	12.5.4.00020177	ВЛ 0,4 кВ фидер 1 от КТП 10/0,4 кВ №81 в д. Косьёль с центром питания от яч. 11 ПС 110/10 кВ "Ижма"	ВЛ-0,4 кВ ф. 1 КТП №81 д. Косьёль	1988	ЦЭС	Ижемский район электрических сетей
2578	364	12.5.4.00019806	ВЛ 0,4 кВ фидер 1 от КТП 10/0,4 кВ №56 в д. Малое Галово с центром питания от яч. 4 ПС 110/10 кВ "Щельяюр"	ВЛ-0,4 кВ ф. 1 КТП №56 д. Малое Галово	2004	ЦЭС	Ижемский район электрических сетей
2579	365	12.5.4.00054488	ВЛ 0,4 кВ фидер 3 от КТП 10/0,4 кВ №11 в д. Картаэль с центром питания от яч. 1 ПС 20/10 кВ "Кедва"	ВЛ-0,4 кВ ф. 3 КТП №11 д. Картаэль	1977	ЦЭС	Ижемский район электрических сетей
2580	366	12.5.4.00020047	ВЛ 0,4 кВ фидер 1 от КТП 10/0,4 кВ №13 в с. Краснобор с центром питания от яч. 8 ПС 110/10 кВ "Щельяюр"	ВЛ-0,4 кВ ф. 1 КТП №13 с. Краснобор	1989	ЦЭС	Ижемский район электрических сетей
2581	367	12.5.4.00019925	ВЛ 0,4 кВ фидер 1 от КТП 10/0,4 кВ №22 в с. Ижма с центром питания от яч. 19 ПС 110/10 кВ "Ижма"	ВЛ-0,4 кВ ф. 1 КТП №22 с. Ижма	1988	ЦЭС	Ижемский район электрических сетей
2582	368	12.5.4.00051444	ВЛ 0,4 кВ фидер 2 от КТП 10/0,4 кВ №47 в с. Ижма с центром питания от яч. 12 ПС 110/10 кВ "Ижма"	ВЛ-0,4 кВ ф. 2 КТП №47 с. Ижма	1977	ЦЭС	Ижемский район электрических сетей

1	2	3	4	5	6	7	8
2583	369	12.5.4.00019878	ВЛ 0,4 кВ фидер 1 от КТП 10/0,4 кВ №100 в д. Бакур с центром питания от яч. 11 ПС 110/10 кВ "Ижма"	ВЛ-0,4 кВ ф. 1 КТП №100 д. Бакур	1982	ЦЭС	Ижемский район электрических сетей
2584	370	12.5.4.00051707	ВЛ 0,4 кВ фидер 2 от КТП 10/0,4 кВ №10 в с. Ижма с центром питания от яч. 19 ПС 110/10 кВ "Ижма"	ВЛ-0,4 кВ ф. 2 КТП №10 с. Ижма	2012	ЦЭС	Ижемский район электрических сетей
2585	371	12.5.4.00049599	ВЛ 0,4 кВ фидер 1 от КТП 10/0,4 кВ №38 по ул. Советская в с. Ижма с центром питания от яч. 8 ПС 110/10 кВ "Ижма"	ВЛ-0,4 кВ ф. 1 КТП №38 с. Ижма	1977	ЦЭС	Ижемский район электрических сетей
2586	372	12.5.4.00042885	ВЛ 0,4 кВ фидер 2 от КТП 10/0,4 кВ №112 в с. Ижма с центром питания от яч. 3 ПС 110/10 кВ "Ижма"	ВЛ-0,4 кВ ф. 2 КТП №112 с. Ижма	2010	ЦЭС	Ижемский район электрических сетей
2587	373	12.5.4.00054481	ВЛ 0,4 кВ фидер 2 от КТП 10/0,4 кВ №2 в п. Том с центром питания от яч. 1 ПС 20/10 кВ "Кедва"	ВЛ-0,4 кВ ф. 2 КТП №2 п. Том	1977	ЦЭС	Ижемский район электрических сетей
2588	374	12.5.4.00059647	ВЛ 0,4 кВ фидер 2 от КТП 10/0,4 кВ №83 в с. Мохча с центром питания от яч. 11 ПС 110/10 кВ "Ижма"	ВЛ-0,4 кВ ф. 2 КТП №83 с. Мохча	2016	ЦЭС	Ижемский район электрических сетей
2589	375	12.5.4.00054489	ВЛ 0,4 кВ фидер 2 от КТП 10/0,4 кВ №13 в п. Кой-ю с центром питания от яч. 1 ПС 20/10 кВ "Кедва"	ВЛ-0,4 кВ ф. 2 КТП №13 п. Кой-ю	1977	ЦЭС	Ижемский район электрических сетей
2590	376	12.5.4.00042890	ВЛ 0,4 кВ на деревянных антисептированных опорах с пропиткой ССА с. Ижма, ул. Сосновая	ВЛ 0,4 кВ на деревянных антисептированных опорах с пропиткой ССА с. Ижма, ул. Сосновая	2010	ЦЭС	Ижемский район электрических сетей
2591	377	12.5.4.00020085	ВЛ-0,4 кВ от КТП-25 д.Кельчаюр	ВЛ-0,4 кВ от КТП-25 д.Кельчаюр	1991	ЦЭС	Ижемский район электрических сетей
2592	378	12.5.4.00051436	ВЛ 0,4 кВ фидер 4 от ТП 10/0,4 кВ №34 в с. Ижма с центром питания от яч. 8 ПС 110/10 кВ "Ижма"	ВЛ-0,4 кВ ф. 4 ТП №34 с. Ижма	1977	ЦЭС	Ижемский район электрических сетей
2593	379	12.5.4.00054411	ВЛ 0,4 кВ фидер 2 от КТП 10/0,4 кВ №2 в д. Диюр с центром питания от яч. 8 ПС 110/10 кВ "Щельяюр"	ВЛ-0,4 кВ ф. 2 КТП №2 д. Диюр	1989	ЦЭС	Ижемский район электрических сетей
2594	380	12.5.4.00051471	ВЛ 0,4 кВ фидер 2 от КТП 10/0,4 кВ №72/1 в с. Мохча с центром питания от яч. 11 ПС 110/10 кВ "Ижма"	ВЛ-0,4 кВ ф. 2 КТП №72/1 с. Мохча	1987	ЦЭС	Ижемский район электрических сетей
2595	381	12.5.4.00019820	ВЛ 0,4 кВ фидер 1 от ТП 10/0,4 кВ №34 в с. Ижма с центром питания от яч. 8 ПС 110/10 кВ "Ижма"	ВЛ-0,4 кВ ф. 1 ТП №34 с. Ижма	1977	ЦЭС	Ижемский район электрических сетей
2596	382	12.5.4.00051474	ВЛ 0,4 кВ фидер 5 от КТП 10/0,4 кВ №72/1 в с. Мохча с центром питания от яч. 11 ПС 110/10 кВ "Ижма"	ВЛ-0,4 кВ ф. 5 КТП №72/1 с. Мохча	1987	ЦЭС	Ижемский район электрических сетей
2597	383	12.5.4.00020007	ВЛ 0,4 кВ фидер 1 от КТП 10/0,4 кВ №8 в с. Ижма с центром питания от яч. 4 ПС 110/10 кВ "Ижма"	ВЛ-0,4 кВ ф. 1 КТП №8 с. Ижма	2003	ЦЭС	Ижемский район электрических сетей

1	2	3	4	5	6	7	8
2598	384	12.5.4.00051407	ВЛ 0,4 кВ фидер 3 от КТП 10/0,4 кВ №4 в с. Ижма с центром питания от яч. 4 ПС 110/10 кВ "Ижма"	ВЛ-0,4 кВ ф. 3 КТП №4 с. Ижма	1988	ЦЭС	Ижемский район электрических сетей
2599	385	12.5.4.00054420	ВЛ 0,4 кВ фидер 4 от КТП 10/0,4 кВ №9 в с. Краснобор с центром питания от яч. 8 ПС 110/10 кВ "Щельяюр"	ВЛ-0,4 кВ ф. 4 КТП №9 с. Краснобор	1989	ЦЭС	Ижемский район электрических сетей
2600	386	12.5.4.00048780	ВЛ 0,4 кВ фидер 2 от КТП 10/0,4 кВ №67 в д. Бакур с центром питания от яч. 11 ПС 110/10 кВ "Ижма"	ВЛ-0,4 кВ ф. 2 КТП №67 д. Бакур	1984	ЦЭС	Ижемский район электрических сетей
2601	387	12.5.4.00020150	ВЛ-0,4 кВ от КТП-66 д.Усть-Ижма	ВЛ-0,4 кВ от КТП-66 д.Усть-Ижма	1992	ЦЭС	Ижемский район электрических сетей
2602	388	12.5.4.00058200	ВЛ 0,4 кВ фидер 4 от КТП 10/0,4 кВ №8 в с. Ижма с центром питания от яч. 4 ПС 110/10 кВ "Ижма"	ВЛ-0,4 кВ ф. 4 КТП №8 с. Ижма	2015	ЦЭС	Ижемский район электрических сетей
2603	389	12.5.4.00054427	ВЛ 0,4 кВ фидер 2 от КТП 10/0,4 кВ №17 в д. Вертеп с центром питания от яч. 8 ПС 110/10 кВ "Щельяюр"	ВЛ-0,4 кВ ф. 2 КТП №17 д. Вертеп	1989	ЦЭС	Ижемский район электрических сетей
2604	390	12.5.4.00054477	ВЛ 0,4 кВ фидер 3 от ТП 10/0,4 кВ №68 в д. Диюр с центром питания от яч. 8, 7 ПС 110/10 кВ "Щельяюр"	ВЛ-0,4 кВ ф. 3 ТП №68 д. Диюр	2004	ЦЭС	Ижемский район электрических сетей
2605	391	12.5.4.00051415	ВЛ 0,4 кВ фидер 2 от КТП 10/0,4 кВ №15 в д. Ласта с центром питания от яч. 19 ПС 110/10 кВ "Ижма"	ВЛ-0,4 кВ ф. 2 КТП №15 д. Ласта	1978	ЦЭС	Ижемский район электрических сетей
2606	392	12.5.4.00051480	ВЛ 0,4 кВ фидер 2 от КТП 10/0,4 кВ №73 в с. Мохча с центром питания от яч. 11 ПС 110/10 кВ "Ижма"	ВЛ-0,4 кВ ф. 2 КТП №73 с. Мохча	1987	ЦЭС	Ижемский район электрических сетей
2607	393	12.5.4.00020142	ВЛ 0,4 кВ фидер 2 от КТП 10/0,4 кВ №59 в п. Щельяюр с центром питания от яч. 18 ПС 110/10 кВ "Щельяюр"	ВЛ-0,4 кВ ф. 2 КТП №59 п. Щельяюр	1977	ЦЭС	Ижемский район электрических сетей
2608	394	12.5.4.00019804	ВЛ 0,4 кВ фидер 1 от КТП 10/0,4 кВ №67 в д. Варыш с центром питания от яч. 11 ПС 110/10 кВ "Ижма"	ВЛ-0,4 кВ ф. 1 КТП №67 д. Варыш	1984	ЦЭС	Ижемский район электрических сетей
2609	395	12.5.4.00019938	ВЛ 0,4 кВ фидер 1 от КТП 10/0,4 кВ №30 в д. Усть-Ижма с центром питания от яч. 4 ПС 110/10 кВ "Щельяюр"	ВЛ-0,4 кВ ф. 1 КТП №30 д. Усть-Ижма	1991	ЦЭС	Ижемский район электрических сетей
2610	396	12.5.4.00051721	ВЛ 0,4 кВ фидер 4 от КТП 10/0,4 кВ №38 в п. Щельяюр с центром питания от яч. 17 ПС 110/10 кВ "Щельяюр"	ВЛ-0,4 кВ ф. 4 КТП №38 п. Щельяюр	2010	ЦЭС	Ижемский район электрических сетей
2611	397	12.5.4.00054476	ВЛ 0,4 кВ фидер 2 от ТП 10/0,4 кВ №68 в д. Диюр с центром питания от яч. 8, 7 ПС 110/10 кВ "Щельяюр"	ВЛ-0,4 кВ ф. 2 ТП №68 д. Диюр	2004	ЦЭС	Ижемский район электрических сетей
2612	398	12.5.4.00053743	ВЛ 0,4 кВ фидер 1 от КТП 10/0,4 кВ №40 в с. Ижма с центром питания от яч. 12 ПС 110/10 кВ "Ижма"	ВЛ-0,4 кВ ф. 1 КТП №40 с. Ижма	2013	ЦЭС	Ижемский район электрических сетей

1	2	3	4	5	6	7	8
2613	399	12.5.4.00020141	ВЛ 0,4 кВ фидер 1 от КТП 10/0,4 кВ №58 в п. Щельяюр с центром питания от яч. 18 ПС 110/10 кВ "Щельяюр"	ВЛ-0,4 кВ ф. 1 КТП №58 п. Щельяюр	1977	ЦЭС	Ижемский район электрических сетей
2614	400	12.5.4.00042876	ВЛ 0,4 кВ на деревянных антисептированных опорах с пропиткой ССА д. Ласта, Ижемского района	ВЛ 0,4 кВ на деревянных антисептированных опорах с пропиткой ССА д. Ласта, Ижемского района	2010	ЦЭС	Ижемский район электрических сетей
2615	401	12.5.4.00019993	ВЛ 0,4 кВ фидер 1 от КТП 10/0,4 кВ №62 в п. Щельяюр с центром питания от яч. 18 ПС 110/10 кВ "Щельяюр"	ВЛ-0,4 кВ ф. 1 КТП №62 п. Щельяюр	2003	ЦЭС	Ижемский район электрических сетей
2616	402	12.5.4.00049594	ВЛ 0,4 кВ фидер 1 от КТП 10/0,4 кВ №5 в д. Диюр с центром питания от яч. 8 ПС 110/10 кВ "Щельяюр"	ВЛ-0,4 кВ ф. 1 КТП №5 д. Диюр	1989	ЦЭС	Ижемский район электрических сетей
2617	403	12.5.4.00054430	ВЛ 0,4 кВ фидер 2 от КТП 10/0,4 кВ №20 в д. Большое Галово с центром питания от яч. 8 ПС 110/10 кВ "Щельяюр"	ВЛ-0,4 кВ ф. 2 КТП №20 д. Большое Галово	1992	ЦЭС	Ижемский район электрических сетей
2618	404	12.5.4.00054467	ВЛ 0,4 кВ фидер 3 от КТП 10/0,4 кВ №61 в п. Щельяюр с центром питания от яч. 18 ПС 110/10 кВ "Щельяюр"	ВЛ-0,4 кВ ф. 3 КТП №61 п. Щельяюр	2003	ЦЭС	Ижемский район электрических сетей
2619	405	12.5.4.00054485	ВЛ 0,4 кВ фидер 2 от КТП 10/0,4 кВ №8 в п. Том с центром питания от яч. 1 ПС 20/10 кВ "Кедва"	ВЛ-0,4 кВ ф. 2 КТП №8 п. Том	1977	ЦЭС	Ижемский район электрических сетей
2620	406	12.5.4.00020030	ВЛ 0,4 кВ фидер 2 ПС 35/0,4 кВ "220" в п. Бадьель с центром питания от ПС 35/0,4 кВ "220"	ВЛ-0,4 кВ ф. 2 ПС "220" п. Бадьель	1977	ЦЭС	Ижемский район электрических сетей
2621	407	12.5.4.00019837	ВЛ 0,4 кВ фидер 1 от КТП 10/0,4 кВ №105 в с. Сизябск с центром питания от яч. 3 ПС 110/10 кВ "Ижма"	ВЛ-0,4 кВ ф. 1 КТП №105 с. Сизябск	1983	ЦЭС	Ижемский район электрических сетей
2622	408	12.5.4.00020107	ВЛ 0,4 кВ фидер 1 от КТП 10/0,4 кВ №39 в п. Щельяюр с центром питания от яч. 17 ПС 110/10 кВ "Щельяюр"	ВЛ-0,4 кВ ф. 1 КТП №39 п. Щельяюр	1977	ЦЭС	Ижемский район электрических сетей
2623	409	12.5.4.00051720	ВЛ 0,4 кВ фидер 3 от КТП 10/0,4 кВ №38 в п. Щельяюр с центром питания от яч. 17 ПС 110/10 кВ "Щельяюр"	ВЛ-0,4 кВ ф. 3 КТП №38 п. Щельяюр	2010	ЦЭС	Ижемский район электрических сетей
2624	410	12.5.4.00020136	ВЛ-0,4 кВ от КТП-51 на молокозавод	ВЛ-0,4 кВ от КТП-51 на молокозавод	2003	ЦЭС	Ижемский район электрических сетей
2625	411	12.5.4.00020040	ВЛ 0,4 кВ фидер 1 от КТП 10/0,4 кВ №12 в с. Краснобор с центром питания от яч. 8 ПС 110/10 кВ "Щельяюр"	ВЛ-0,4 кВ ф. 1 КТП №12 с. Краснобор	1989	ЦЭС	Ижемский район электрических сетей

1	2	3	4	5	6	7	8
2626	412	12.5.4.00054414	ВЛ 0,4 кВ фидер 2 от КТП 10/0,4 кВ №4 в д. Диюр с центром питания от яч. 8 ПС 110/10 кВ "Щельяюр"	ВЛ-0,4 кВ ф. 2 КТП №4 д. Диюр	1989	ЦЭС	Ижемский район электрических сетей
2627	413	12.5.4.00051714	ВЛ 0,4 кВ фидер 3 от КТП 10/0,4 кВ №21 в д. Большое Галово с центром питания от яч. 8 ПС 110/10 кВ "Щельяюр"	ВЛ-0,4 кВ ф. 3 КТП №21 д. Большое Галово	1992	ЦЭС	Ижемский район электрических сетей
2628	414	12.5.4.00020099	ВЛ 0,4 кВ фидер 1 от КТП 10/0,4 кВ №32 в с. Ижма с центром питания от яч. 8 ПС 110/10 кВ "Ижма"	ВЛ-0,4 кВ ф. 1 КТП №32 с. Ижма	1988	ЦЭС	Ижемский район электрических сетей
2629	415	12.5.4.00020094	ВЛ 0,4 кВ фидер 1 от КТП 10/0,4 кВ №3 в п. Том с центром питания от яч. 1 ПС 20/10 кВ "Кедва"	ВЛ-0,4 кВ ф. 1 КТП №3 п. Том	1977	ЦЭС	Ижемский район электрических сетей
2630	416	12.5.4.00051469	ВЛ 0,4 кВ фидер 2 от КТП 10/0,4 кВ №71 в с. Мохча с центром питания от яч. 11 ПС 110/10 кВ "Ижма"	ВЛ-0,4 кВ ф. 2 КТП №71 с. Мохча	1987	ЦЭС	Ижемский район электрических сетей
2631	417	12.5.4.00051712	ВЛ 0,4 кВ фидер 2 от КТП 10/0,4 кВ №13 в с. Краснобор с центром питания от яч. 8 ПС 110/10 кВ "Щельяюр"	ВЛ-0,4 кВ ф. 2 КТП №13 с. Краснобор	1989	ЦЭС	Ижемский район электрических сетей
2632	418	12.5.4.00054471	ВЛ 0,4 кВ фидер 2 от КТП 10/0,4 кВ №67 в с. Краснобор с центром питания от яч. 8 ПС 110/10 кВ "Щельяюр"	ВЛ-0,4 кВ ф. 2 КТП №67 с. Краснобор	1989	ЦЭС	Ижемский район электрических сетей
2633	419	12.5.4.00042875	ВЛ 0,4 кВ на деревянных антисептированных опорах с пропиткой ССА с. Мохча, Ижемского района	ВЛ 0,4 кВ на деревянных антисептированных опорах с пропиткой ССА с. Мохча, Ижемского района	2010	ЦЭС	Ижемский район электрических сетей
2634	420	12.5.4.00020059	ВЛ 0,4 кВ фидер 2 от КТП 10/0,4 кВ №64 в д. Вертеп с центром питания от яч. 8 ПС 110/10 кВ "Щельяюр"	ВЛ-0,4 кВ ф. 2 КТП №64 д. Вертеп	1989	ЦЭС	Ижемский район электрических сетей
2635	421	12.5.4.00019999	ВЛ 0,4 кВ фидер 1 от КТП 10/0,4 кВ №70 в д. Усть-Ижма с центром питания от яч. 4 ПС 110/10 кВ "Щельяюр"	ВЛ-0,4 кВ ф. 1 КТП №70 д. Усть-Ижма	1992	ЦЭС	Ижемский район электрических сетей
2636	422	12.5.4.00020073	ВЛ 0,4 кВ фидер 1 от КТП 10/0,4 кВ №2 в д. Диюр с центром питания от яч. 8 ПС 110/10 кВ "Щельяюр"	ВЛ-0,4 кВ ф. 1 КТП №2 д. Диюр	1989	ЦЭС	Ижемский район электрических сетей
2637	423	12.5.4.00054429	ВЛ 0,4 кВ фидер 2 от КТП 10/0,4 кВ №19 в д. Большое Галово с центром питания от яч. 8 ПС 110/10 кВ "Щельяюр"	ВЛ-0,4 кВ ф. 2 КТП №19 д. Большое Галово	1992	ЦЭС	Ижемский район электрических сетей
2638	424	12.5.4.00051464	ВЛ 0,4 кВ фидер 4 от КТП 10/0,4 кВ №68/1 в с. Мохча с центром питания от яч. 11 ПС 110/10 кВ "Ижма"	ВЛ-0,4 кВ ф. 4 КТП №68/1 с. Мохча	1987	ЦЭС	Ижемский район электрических сетей
2639	425	12.5.4.00054486	ВЛ 0,4 кВ фидер 3 от КТП 10/0,4 кВ №8 в п. Том с центром питания от яч. 1 ПС 20/10 кВ "Кедва"	ВЛ-0,4 кВ ф. 3 КТП №8 п. Том	1977	ЦЭС	Ижемский район электрических сетей

1	2	3	4	5	6	7	8
2640	426	12.5.4.00051717	ВЛ 0,4 кВ фидер 2 от КТП 10/0,4 кВ №24/1 в с. Кельчиюр с центром питания от яч. 4 ПС 110/10 кВ "Щельяюр"	ВЛ-0,4 кВ ф. 2 КТП №24/1 с. Кельчиюр	2011	ЦЭС	Ижемский район электрических сетей
2641	427	12.5.4.00051509	ВЛ 0,4 кВ фидер 2 от КТП 10/0,4 кВ №101 в с. Сизябск с центром питания от яч. 3 ПС 110/10 кВ "Ижма"	ВЛ-0,4 кВ ф. 2 КТП №101 с. Сизябск	1983	ЦЭС	Ижемский район электрических сетей
2642	428	12.5.4.00019808	ВЛ-0,4 кВ от КТП №76 до здания д.Мохча	ВЛ-0,4 кВ от КТП №76 до здания д.Мохча	2004	ЦЭС	Ижемский район электрических сетей
2643	429	12.5.4.00054478	ВЛ 0,4 кВ фидер 4 от ТП 10/0,4 кВ №68 в д. Диюр с центром питания от яч. 8, 7 ПС 110/10 кВ "Щельяюр"	ВЛ-0,4 кВ ф. 4 ТП №68 д. Диюр	2004	ЦЭС	Ижемский район электрических сетей
2644	430	12.5.4.00051501	ВЛ 0,4 кВ фидер 3 от КТП 10/0,4 кВ №91 в с. Ижма с центром питания от яч. 3 ПС 110/10 кВ "Ижма"	ВЛ-0,4 кВ ф. 3 КТП №91 с. Ижма	2001	ЦЭС	Ижемский район электрических сетей
2645	431	12.5.4.00020046	ВЛ 0,4 кВ фидер 1 от КТП 10/0,4 кВ №13 в п. Кой-ю с центром питания от яч. 1 ПС 20/10 кВ "Кедва"	ВЛ-0,4 кВ ф. 1 КТП №13 п. Кой-ю	1977	ЦЭС	Ижемский район электрических сетей
2646	432	12.5.4.00051708	ВЛ 0,4 кВ фидер 3 от КТП 10/0,4 кВ №8 в с. Ижма с центром питания от яч. 4 ПС 110/10 кВ "Ижма"	ВЛ-0,4 кВ ф. 3 КТП №8 с. Ижма	2012	ЦЭС	Ижемский район электрических сетей
2647	433	12.5.4.00051424	ВЛ 0,4 кВ фидер 2 от КТП 10/0,4 кВ №32 в с. Ижма с центром питания от яч. 8 ПС 110/10 кВ "Ижма"	ВЛ-0,4 кВ ф. 2 КТП №32 с. Ижма	1988	ЦЭС	Ижемский район электрических сетей
2648	434	12.5.4.00019813	ВЛ 0,4 кВ фидер 3 от КТП 10/0,4 кВ №99 в д. Бакур с центром питания от яч. 3 ПС 110/10 кВ "Ижма"	ВЛ-0,4 кВ ф. 3 КТП №99 д. Бакур	1984	ЦЭС	Ижемский район электрических сетей
2649	435	12.5.4.00020018	ВЛ 0,4 кВ фидер 2 от КТП 10/0,4 кВ №91 в с. Ижма с центром питания от яч. 3 ПС 110/10 кВ "Ижма"	ВЛ-0,4 кВ ф. 2 КТП №91 с. Ижма	2001	ЦЭС	Ижемский район электрических сетей
2650	436	12.5.4.00042987	ВЛ 0,4 кВ фидер 1 от КТП 10/0,4 кВ №75 в с. Мохча с центром питания от яч. 11 ПС 110/10 кВ "Ижма"	ВЛ-0,4 кВ ф. 1 КТП №75 с. Мохча	2010	ЦЭС	Ижемский район электрических сетей
2651	437	12.5.4.00051470	ВЛ 0,4 кВ фидер 3 от КТП 10/0,4 кВ №71 в с. Мохча с центром питания от яч. 11 ПС 110/10 кВ "Ижма"	ВЛ-0,4 кВ ф. 3 КТП №71 с. Мохча	1987	ЦЭС	Ижемский район электрических сетей
2652	438	22.5.4.00063133	ВЛ 0,4 кВ фидер 4 от КТП 10/0,4 кВ №49 в д. Константиновка с центром питания от яч. 4 ПС 110/10 кВ "Ижма"	ВЛ-0,4 кВ ф. 4 КТП №49 д. Константиновка	2019	ЦЭС	Ижемский район электрических сетей
2653	439	12.5.4.00019838	ВЛ 0,4 кВ фидер 1 от КТП 10/0,4 кВ №106 в с. Сизябск с центром питания от яч. 3 ПС 110/10 кВ "Ижма"	ВЛ-0,4 кВ ф. 1 КТП №106 с. Сизябск	1983	ЦЭС	Ижемский район электрических сетей
2654	440	12.5.4.00020146	ВЛ 0,4 кВ фидер 1 от КТП 10/0,4 кВ №65 в п. Щельяюр с центром питания от яч. 17 ПС 110/10 кВ "Щельяюр"	ВЛ-0,4 кВ ф. 1 КТП №65 п. Щельяюр	2003	ЦЭС	Ижемский район электрических сетей

1	2	3	4	5	6	7	8
2655	441	12.5.4.00020144	ВЛ 0,4 кВ фидер 1 от КТП 10/0,4 кВ №6 в с. Ижма с центром питания от яч. 4 ПС 110/10 кВ "Ижма"	ВЛ-0,4 кВ ф. 1 КТП №6 с. Ижма	1988	ЦЭС	Ижемский район электрических сетей
2656	442	12.5.4.00051497	ВЛ 0,4 кВ фидер 2 от КТП 10/0,4 кВ №86 в д. Мошьюга с центром питания от яч. 11 ПС 110/10 кВ "Ижма"	ВЛ-0,4 кВ ф. 2 КТП №86 д. Мошьюга	1987	ЦЭС	Ижемский район электрических сетей
2657	443	12.5.4.00020159	ВЛ 0,4 кВ фидер 1 от КТП 10/0,4 кВ №72/1 в с. Мохча с центром питания от яч. 11 ПС 110/10 кВ "Ижма"	ВЛ-0,4 кВ ф. 1 КТП №72/1 с. Мохча	1987	ЦЭС	Ижемский район электрических сетей
2658	444	12.5.4.00042887	ВЛ 0,4 кВ фидер 2 от КТП 10/0,4 кВ №77 в д. Гам с центром питания от яч. 11 ПС 110/10 кВ "Ижма"	ВЛ-0,4 кВ ф. 2 КТП №77 д. Гам	2010	ЦЭС	Ижемский район электрических сетей
2659	445	12.5.4.00020089	ВЛ 0,4 кВ фидер 1 от КТП 10/0,4 кВ №28 в д. Усть-Ижма с центром питания от яч. 4 ПС 110/10 кВ "Щельяюр"	ВЛ-0,4 кВ ф. 1 КТП №28 д. Усть-Ижма	1992	ЦЭС	Ижемский район электрических сетей
2660	446	12.5.4.00019946	ВЛ 0,4 кВ фидер 1 от КТП 10/0,4 кВ №35 в с. Ижма с центром питания от яч. 8 ПС 110/10 кВ "Ижма"	ВЛ-0,4 кВ ф. 1 КТП №35 с. Ижма	1977	ЦЭС	Ижемский район электрических сетей
2661	447	12.5.4.00054453	ВЛ 0,4 кВ фидер 3 от КТП 10/0,4 кВ №44 в п. Щельяюр с центром питания от яч. 17 ПС 110/10 кВ "Щельяюр"	ВЛ-0,4 кВ ф. 3 КТП №44 п. Щельяюр	1985	ЦЭС	Ижемский район электрических сетей
2662	448	12.5.4.00051406	ВЛ 0,4 кВ фидер 2 от КТП 10/0,4 кВ №4 в с. Ижма с центром питания от яч. 4 ПС 110/10 кВ "Ижма"	ВЛ-0,4 кВ ф. 2 КТП №4 с. Ижма	1988	ЦЭС	Ижемский район электрических сетей
2663	449	12.5.4.00051722	ВЛ 0,4 кВ фидер 2 от КТП 10/0,4 кВ №39 в п. Щельяюр с центром питания от яч. 17 ПС 110/10 кВ "Щельяюр"	ВЛ-0,4 кВ ф. 2 КТП №39 п. Щельяюр	1977	ЦЭС	Ижемский район электрических сетей
2664	450	12.5.4.00019950	ВЛ 0,4 кВ фидер 2 от КТП 10/0,4 кВ №38 в с. Ижма с центром питания от яч. 8 ПС 110/10 кВ "Ижма"	ВЛ-0,4 кВ ф. 2 КТП №38 с. Ижма	1977	ЦЭС	Ижемский район электрических сетей
2665	451	12.5.4.00019960	ВЛ 0,4 кВ фидер 1 от КТП 10/0,4 кВ №43 в п. Щельяюр с центром питания от яч. 17 ПС 110/10 кВ "Щельяюр"	ВЛ-0,4 кВ ф. 1 КТП №43 п. Щельяюр	1990	ЦЭС	Ижемский район электрических сетей
2666	452	12.5.4.00048823	ВЛ 0,4 кВ фидер 4 от КТП 10/0,4 кВ №13 в с. Ижма с центром питания от яч. 19 ПС 110/10 кВ "Ижма"	ВЛ-0,4 кВ ф. 4 КТП №13 с. Ижма	1988	ЦЭС	Ижемский район электрических сетей
2667	453	12.5.4.00019897	ВЛ 0,4 кВ фидер 1 от КТП 10/0,4 кВ №15 в д. Ластва с центром питания от яч. 19 ПС 110/10 кВ "Ижма"	ВЛ-0,4 кВ ф. 1 КТП №15 д. Ластва	1978	ЦЭС	Ижемский район электрических сетей
2668	454	12.5.4.00051445	ВЛ 0,4 кВ фидер 3 от КТП 10/0,4 кВ №47 в с. Ижма с центром питания от яч. 12 ПС 110/10 кВ "Ижма"	ВЛ-0,4 кВ ф. 3 КТП №47 с. Ижма	1977	ЦЭС	Ижемский район электрических сетей

1	2	3	4	5	6	7	8
2669	455	12.5.4.00020155	ВЛ 0,4 кВ фидер 1 от КТП 10/0,4 кВ №70 в с. Мохча с центром питания от яч. 11 ПС 110/10 кВ "Ижма"	ВЛ-0,4 кВ ф. 1 КТП №70 с. Мохча	1987	ЦЭС	Ижемский район электрических сетей
2670	456	12.5.4.00019783	ВЛ 0,4 кВ фидер 1 от КТП 10/0,4 кВ №101 в с. Сизябск с центром питания от яч. 3 ПС 110/10 кВ "Ижма"	ВЛ-0,4 кВ ф. 1 КТП №101 с. Сизябск	1983	ЦЭС	Ижемский район электрических сетей
2671	457	12.5.4.00020092	ВЛ 0,4 кВ фидер 1 от КТП 10/0,4 кВ №3 в д. Диюр с центром питания от яч. 8 ПС 110/10 кВ "Щельяюр"	ВЛ-0,4 кВ ф. 1 КТП №3 д. Диюр	1989	ЦЭС	Ижемский район электрических сетей
2672	458	12.5.4.00051411	ВЛ 0,4 кВ фидер 3 от КТП 10/0,4 кВ №6 в с. Ижма с центром питания от яч. 4 ПС 110/10 кВ "Ижма"	ВЛ-0,4 кВ ф. 3 КТП №6 с. Ижма	1988	ЦЭС	Ижемский район электрических сетей
2673	459	12.5.4.00042967	ВЛ 0,4 кВ фидер 1 от КТП 10/0,4 кВ №59 в п. Щельяюр с центром питания от яч. 18 ПС 110/10 кВ "Щельяюр"	ВЛ-0,4 кВ ф. 1 КТП №59 п. Щельяюр	2010	ЦЭС	Ижемский район электрических сетей
2674	460	12.5.4.00048818	ВЛ 0,4 кВ фидер 2 от КТП 10/0,4 кВ №13 по ул. Молодежная в с. Ижма с центром питания от яч. 19 ПС 110/10 кВ "Ижма"	ВЛ-0,4 кВ ф. 2 КТП №13 с. Ижма	1988	ЦЭС	Ижемский район электрических сетей
2675	461	12.5.4.00051495	ВЛ 0,4 кВ фидер 4 от КТП 10/0,4 кВ №86/1 в д. Мошьюга с центром питания от яч. 11 ПС 110/10 кВ "Ижма"	ВЛ-0,4 кВ ф. 4 КТП №86/1 д. Мошьюга	1987	ЦЭС	Ижемский район электрических сетей
2676	462	12.5.4.00051499	ВЛ 0,4 кВ фидер 2 от КТП 10/0,4 кВ №87 в д. Мошьюга с центром питания от яч. 11 ПС 110/10 кВ "Ижма"	ВЛ-0,4 кВ ф. 2 КТП №87 д. Мошьюга	1987	ЦЭС	Ижемский район электрических сетей
2677	463	12.5.4.00051519	ВЛ 0,4 кВ фидер 2 от КТП 10/0,4 кВ №110 в с. Сизябск с центром питания от яч. 3 ПС 110/10 кВ "Ижма"	ВЛ-0,4 кВ ф. 2 КТП №110 с. Сизябск	1983	ЦЭС	Ижемский район электрических сетей
2678	464	12.5.4.00054417	ВЛ 0,4 кВ фидер 2 от КТП 10/0,4 кВ №8 в с. Краснобор с центром питания от яч. 8 ПС 110/10 кВ "Щельяюр"	ВЛ-0,4 кВ ф. 2 КТП №8 с. Краснобор	2003	ЦЭС	Ижемский район электрических сетей
2679	465	12.5.4.00051510	ВЛ 0,4 кВ фидер 3 от КТП 10/0,4 кВ №101 в с. Сизябск с центром питания от яч. 3 ПС 110/10 кВ "Ижма"	ВЛ-0,4 кВ ф. 3 КТП №101 с. Сизябск	1983	ЦЭС	Ижемский район электрических сетей
2680	466	12.5.4.00019947	ВЛ-0,4 кВ от КТП №36 с.Ижма \АЗС\	ВЛ-0,4 кВ от КТП №36 с.Ижма \АЗС\	1962	ЦЭС	Ижемский район электрических сетей
2681	467	12.5.4.00055249	ВЛ 0,4 кВ фидер 4 от КТП 10/0,4 кВ №70 в с. Мохча с центром питания от яч. 11 ПС 110/10 кВ "Ижма"	ВЛ-0,4 кВ ф. 4 КТП №70 с. Мохча	2014	ЦЭС	Ижемский район электрических сетей
2682	468	12.5.4.00019872	ВЛ 0,4 кВ фидер 1 от КТП 10/0,4 кВ №1 в с. Ижма с центром питания от яч. 4 ПС 110/10 кВ "Ижма"	ВЛ-0,4 кВ ф. 1 КТП №1 с. Ижма	1979	ЦЭС	Ижемский район электрических сетей

1	2	3	4	5	6	7	8
2683	469	12.5.4.00019839	ВЛ 0,4 кВ фидер 1 от КТП 10/0,4 кВ №110 в с. Сизябск с центром питания от яч. 3 ПС 110/10 кВ "Ижма"	ВЛ-0,4 кВ ф. 1 КТП №110 с. Сизябск	1983	ЦЭС	Ижемский район электрических сетей
2684	470	12.5.4.00051511	ВЛ 0,4 кВ фидер 4 от КТП 10/0,4 кВ №102 в с. Сизябск с центром питания от яч. 3 ПС 110/10 кВ "Ижма"	ВЛ-0,4 кВ ф. 4 КТП №102 с. Сизябск	1983	ЦЭС	Ижемский район электрических сетей
2685	471	12.5.4.00054440	ВЛ 0,4 кВ фидер 3 от ТП 10/0,4 кВ №34 в п. Щельяюр с центром питания от яч. 12 ПС 110/10 кВ "Щельяюр"	ВЛ-0,4 кВ ф. 3 ТП №34 п. Щельяюр	1977	ЦЭС	Ижемский район электрических сетей
2686	472	12.5.4.00019963	ВЛ 0,4 кВ фидер 1 от КТП 10/0,4 кВ №45 в п. Щельяюр с центром питания от яч. 17 ПС 110/10 кВ "Щельяюр"	ВЛ-0,4 кВ ф. 1 КТП №45 п. Щельяюр	2003	ЦЭС	Ижемский район электрических сетей
2687	473	12.5.4.00049600	ВЛ 0,4 кВ фидер 3 от КТП 10/0,4 кВ №38 по ул. Советская в с. Ижма с центром питания от яч. 8 ПС 110/10 кВ "Ижма"	ВЛ-0,4 кВ ф. 3 КТП №38 с. Ижма	1977	ЦЭС	Ижемский район электрических сетей
2688	474	12.5.4.00019786	ВЛ 0,4 кВ фидер 1 от КТП 10/0,4 кВ №24 в с. Кельчиюр с центром питания от яч. 4 ПС 110/10 кВ "Щельяюр"	ВЛ-0,4 кВ ф. 1 КТП №24 с. Кельчиюр	1991	ЦЭС	Ижемский район электрических сетей
2689	475	12.5.4.00019967	ВЛ 0,4 кВ фидер 1 от КТП 10/0,4 кВ №46 в п. Щельяюр с центром питания от яч. 17 ПС 110/10 кВ "Щельяюр"	ВЛ-0,4 кВ ф. 1 КТП №46 п. Щельяюр	1976	ЦЭС	Ижемский район электрических сетей
2690	476	12.5.4.00020065	ВЛ 0,4 кВ фидер 1 от КТП 10/0,4 кВ №17 в д. Ластва с центром питания от яч. 19 ПС 110/10 кВ "Ижма"	ВЛ-0,4 кВ ф. 1 КТП №17 д. Ластва	1978	ЦЭС	Ижемский район электрических сетей
2691	477	12.5.4.00020090	ВЛ 0,4 кВ фидер 1 от КТП 10/0,4 кВ №29 в д. Усть-Ижма с центром питания от яч. 4 ПС 110/10 кВ "Щельяюр"	ВЛ-0,4 кВ ф. 1 КТП №29 д. Усть-Ижма	1992	ЦЭС	Ижемский район электрических сетей
2692	478	12.5.4.00051725	ВЛ 0,4 кВ фидер 3 от КТП 10/0,4 кВ №48 в п. Щельяюр с центром питания от яч. 17 ПС 110/10 кВ "Щельяюр"	ВЛ-0,4 кВ ф. 3 КТП №48 п. Щельяюр	1976	ЦЭС	Ижемский район электрических сетей
2693	479	12.5.4.00020088	ВЛ-0,4 кВ от КТП-27 ф.4 д.М.Галово	ВЛ-0,4 кВ от КТП-27 ф.4 д.М.Галово	1987	ЦЭС	Ижемский район электрических сетей
2694	480	12.5.4.00054423	ВЛ 0,4 кВ фидер 3 от КТП 10/0,4 кВ №12 в с. Краснобор с центром питания от яч. 8 ПС 110/10 кВ "Щельяюр"	ВЛ-0,4 кВ ф. 3 КТП №12 с. Краснобор	1989	ЦЭС	Ижемский район электрических сетей
2695	481	12.5.4.00049602	ВЛ 0,4 кВ фидер 1 от КТП 10/0,4 кВ №18 по ул. Полевая в д. Вертеп с центром питания от яч. 8 ПС 110/10 кВ "Щельяюр"	ВЛ-0,4 кВ ф. 1 КТП №18 д. Вертеп	1989	ЦЭС	Ижемский район электрических сетей

1	2	3	4	5	6	7	8
2696	482	12.5.4.00054439	ВЛ 0,4 кВ фидер 2 от ТП 10/0,4 кВ №34 в п. Щельяюр с центром питания от яч. 12 ПС 110/10 кВ "Щельяюр"	ВЛ-0,4 кВ ф. 2 ТП №34 п. Щельяюр	1977	ЦЭС	Ижемский район электрических сетей
2697	483	12.5.4.00053744	ВЛ 0,4 кВ фидер 2 от КТП 10/0,4 кВ №40 в с. Ижма с центром питания от яч. 12 ПС 110/10 кВ "Ижма"	ВЛ-0,4 кВ ф. 2 КТП №40 с. Ижма	2013	ЦЭС	Ижемский район электрических сетей
2698	484	12.5.4.00051494	ВЛ 0,4 кВ фидер 2 от КТП 10/0,4 кВ №85 в д. Мошьюга с центром питания от яч. 11 ПС 110/10 кВ "Ижма"	ВЛ-0,4 кВ ф. 2 КТП №85 д. Мошьюга	1987	ЦЭС	Ижемский район электрических сетей
2699	485	12.5.4.00051737	ВЛ 0,4 кВ фидер 4 от КТП 10/0,4 кВ №24 в с. Кельчиюр с центром питания от яч. 4 ПС 110/10 кВ "Щельяюр"	ВЛ-0,4 кВ ф. 4 КТП №24 с. Кельчиюр	1991	ЦЭС	Ижемский район электрических сетей
2700	486	12.5.4.00019961	ВЛ 0,4 кВ фидер 1 от КТП 10/0,4 кВ №44 в п. Щельяюр с центром питания от яч. 17 ПС 110/10 кВ "Щельяюр"	ВЛ-0,4 кВ ф. 1 КТП №44 п. Щельяюр	1985	ЦЭС	Ижемский район электрических сетей
2701	487	12.5.4.00051716	ВЛ 0,4 кВ фидер 3 от КТП 10/0,4 кВ №22 в с. Кельчиюр с центром питания от яч. 4 ПС 110/10 кВ "Щельяюр"	ВЛ-0,4 кВ ф. 3 КТП №22 с. Кельчиюр	1991	ЦЭС	Ижемский район электрических сетей
2702	488	12.5.4.00054447	ВЛ 0,4 кВ фидер 2 от КТП 10/0,4 кВ №43 в п. Щельяюр с центром питания от яч. 17 ПС 110/10 кВ "Щельяюр"	ВЛ-0,4 кВ ф. 2 КТП №43 п. Щельяюр	1990	ЦЭС	Ижемский район электрических сетей
2703	489	12.5.4.00042968	ВЛ 0,4 кВ фидер 2 от КТП 10/0,4 кВ №38 в п. Щельяюр с центром питания от яч. 17 ПС 110/10 кВ "Щельяюр"	ВЛ-0,4 кВ ф. 2 КТП №38 п. Щельяюр	2010	ЦЭС	Ижемский район электрических сетей
2704	490	12.5.4.00020123	ВЛ 0,4 кВ фидер 1 от КТП 10/0,4 кВ №48 в с. Ижма с центром питания от яч. 12 ПС 110/10 кВ "Ижма"	ВЛ-0,4 кВ ф. 1 КТП №48 с. Ижма	1977	ЦЭС	Ижемский район электрических сетей
2705	491	12.5.4.00020176	ВЛ 0,4 кВ фидер 1 от КТП 10/0,4 кВ №8 в п. Том с центром питания от яч. 1 ПС 20/10 кВ "Кедва"	ВЛ-0,4 кВ ф. 1 КТП №8 п. Том	1977	ЦЭС	Ижемский район электрических сетей
2706	492	12.5.4.00051419	ВЛ 0,4 кВ фидер 5 от КТП 10/0,4 кВ №17 в д. Ласта с центром питания от яч. 19 ПС 110/10 кВ "Ижма"	ВЛ-0,4 кВ ф. 5 КТП №17 д. Ласта	1978	ЦЭС	Ижемский район электрических сетей
2707	493	12.5.4.00020035	ВЛ 0,4 кВ фидер 1 от КТП 10/0,4 кВ №11 в д. Картаэль с центром питания от яч. 1 ПС 20/10 кВ "Кедва"	ВЛ-0,4 кВ ф. 1 КТП №11 д. Картаэль	1977	ЦЭС	Ижемский район электрических сетей
2708	494	12.5.4.00051890	ВЛ 0,4 кВ фидер 3 от КТП 10/0,4 кВ №70 в с. Мохча с центром питания от яч. 11 ПС 110/10 кВ "Ижма"	ВЛ-0,4 кВ ф. 3 КТП №70 с. Мохча	2013	ЦЭС	Ижемский район электрических сетей
2709	495	12.5.4.00019863	ВЛ-0,4 кВ от ДЭС п.Том	ВЛ-0,4 кВ от ДЭС п.Том	1977	ЦЭС	Ижемский район электрических сетей

1	2	3	4	5	6	7	8
2710	496	12.5.4.00048936	ВЛ 0,4 кВ фидер 1 от КТП 10/0,4 кВ №24/1 в с. Кельчиюр с центром питания от яч. 4 ПС 110/10 кВ "Щельяюр"	ВЛ-0,4 кВ ф. 1 КТП №24/1 с. Кельчиюр	2011	ЦЭС	Ижемский район электрических сетей
2711	497	12.5.4.00054421	ВЛ 0,4 кВ фидер 2 от КТП 10/0,4 кВ №11 в с. Краснобор с центром питания от яч. 8 ПС 110/10 кВ "Щельяюр"	ВЛ-0,4 кВ ф. 2 КТП №11 с. Краснобор	1989	ЦЭС	Ижемский район электрических сетей
2712	498	12.5.4.00051498	ВЛ 0,4 кВ фидер 3 от КТП 10/0,4 кВ №86 в д. Мошьюга с центром питания от яч. 11 ПС 110/10 кВ "Ижма"	ВЛ-0,4 кВ ф. 3 КТП №86 д. Мошьюга	1987	ЦЭС	Ижемский район электрических сетей
2713	499	12.5.4.00054926	ВЛ 0,4 кВ фидер 5 от КТП 10/0,4 кВ №4 в с. Ижма с центром питания от яч. 4 ПС 110/10 кВ "Ижма"	ВЛ-0,4 кВ ф. 5 КТП №4 с. Ижма	2014	ЦЭС	Ижемский район электрических сетей
2714	500	12.5.4.00054462	ВЛ 0,4 кВ фидер 2 от КТП 10/0,4 кВ №58 в п. Щельяюр с центром питания от яч. 18 ПС 110/10 кВ "Щельяюр"	ВЛ-0,4 кВ ф. 2 КТП №58 п. Щельяюр	1977	ЦЭС	Ижемский район электрических сетей
2715	501	12.5.4.00054452	ВЛ 0,4 кВ фидер 2 от КТП 10/0,4 кВ №44 в п. Щельяюр с центром питания от яч. 17 ПС 110/10 кВ "Щельяюр"	ВЛ-0,4 кВ ф. 2 КТП №44 п. Щельяюр	1985	ЦЭС	Ижемский район электрических сетей
2716	502	22.5.4.00060633	ВЛ 0,4 кВ фидер 3 от КТП 10/0,4 кВ №79 в д. Гам с центром питания от яч. 11 ПС 110/10 кВ "Ижма"	ВЛ-0,4 кВ ф. 3 КТП №79 д. Гам	2017	ЦЭС	Ижемский район электрических сетей
2717	503	12.5.4.00054428	ВЛ 0,4 кВ фидер 3 от КТП 10/0,4 кВ №17 в д. Вертеп с центром питания от яч. 8 ПС 110/10 кВ "Щельяюр"	ВЛ-0,4 кВ ф. 3 КТП №17 д. Вертеп	1989	ЦЭС	Ижемский район электрических сетей
2718	504	12.5.4.00051462	ВЛ 0,4 кВ фидер 3 от КТП 10/0,4 кВ №66 в д. Варыш с центром питания от яч. 11 ПС 110/10 кВ "Ижма"	ВЛ-0,4 кВ ф. 3 КТП №66 д. Варыш	1984	ЦЭС	Ижемский район электрических сетей
2719	505	12.5.4.00020152	ВЛ 0,4 кВ фидер 2 от КТП 10/0,4 кВ №68/1 в с. Мохча с центром питания от яч. 11 ПС 110/10 кВ "Ижма"	ВЛ-0,4 кВ ф. 2 КТП №68/1 с. Мохча	1987	ЦЭС	Ижемский район электрических сетей
2720	506	12.5.4.00019889	ВЛ 0,4 кВ фидер 2 от КТП 10/0,4 кВ №12 по ул. Чупрова в с. Ижма с центром питания от яч. 19 ПС 110/10 кВ "Ижма"	ВЛ-0,4 кВ ф. 2 КТП №12 с. Ижма	1988	ЦЭС	Ижемский район электрических сетей
2721	507	12.5.4.00051398	ВЛ 0,4 кВ фидер 3 от КТП 10/0,4 кВ №1 в с. Ижма с центром питания от яч. 4 ПС 110/10 кВ "Ижма"	ВЛ-0,4 кВ ф. 3 КТП №1 с. Ижма	1979	ЦЭС	Ижемский район электрических сетей
2722	508	12.5.4.00049606	ВЛ 0,4 кВ фидер 1 от КТП 10/0,4 кВ №36 по ул. Коммунальная в п. Щельяюр с центром питания от яч. 12 ПС 110/10 кВ "Щельяюр"	ВЛ-0,4 кВ ф. 1 КТП №36 п. Щельяюр	1977	ЦЭС	Ижемский район электрических сетей

1	2	3	4	5	6	7	8
2723	509	12.5.4.00019803	ВЛ 0,4 кВ фидер 1 от КТП 10/0,4 кВ №66 в д. Варыш с центром питания от яч. 11 ПС 110/10 кВ "Ижма"	ВЛ-0,4 кВ ф. 1 КТП №66 д. Варыш	1984	ЦЭС	Ижемский район электрических сетей
2724	510	12.5.4.00051493	ВЛ 0,4 кВ фидер 4 от КТП 10/0,4 кВ №78 в д. Гам с центром питания от яч. 11 ПС 110/10 кВ "Ижма"	ВЛ-0,4 кВ ф. 4 КТП №78 д. Гам	1988	ЦЭС	Ижемский район электрических сетей
2725	511	12.5.4.00051483	ВЛ 0,4 кВ фидер 5 от КТП 10/0,4 кВ №73 в с. Мохча с центром питания от яч. 11 ПС 110/10 кВ "Ижма"	ВЛ-0,4 кВ ф. 5 КТП №73 с. Мохча	1987	ЦЭС	Ижемский район электрических сетей
2726	512	12.5.4.00051481	ВЛ 0,4 кВ фидер 4 от КТП 10/0,4 кВ №73 в с. Мохча с центром питания от яч. 11 ПС 110/10 кВ "Ижма"	ВЛ-0,4 кВ ф. 4 КТП №73 с. Мохча	1987	ЦЭС	Ижемский район электрических сетей
2727	513	12.5.4.00057871	ВЛ 0,4 кВ фидер 1 от КТП 10/0,4 кВ №7 в с. Ижма с центром питания от яч. 4 ПС 110/10 кВ "Ижма"	ВЛ-0,4 кВ ф. 1 КТП №7 с. Ижма	2015	ЦЭС	Ижемский район электрических сетей
2728	514	12.5.4.00051408	ВЛ 0,4 кВ фидер 4 от КТП 10/0,4 кВ №4 в с. Ижма с центром питания от яч. 4 ПС 110/10 кВ "Ижма"	ВЛ-0,4 кВ ф. 4 КТП №4 с. Ижма	1988	ЦЭС	Ижемский район электрических сетей
2729	515	12.5.4.00019836	ВЛ 0,4 кВ фидер 3 от КТП 10/0,4 кВ №102 в с. Сизябск с центром питания от яч. 3 ПС 110/10 кВ "Ижма"	ВЛ-0,4 кВ ф. 3 КТП №102 с. Сизябск	1983	ЦЭС	Ижемский район электрических сетей
2730	516	12.5.4.00051508	ВЛ 0,4 кВ фидер 4 от КТП 10/0,4 кВ №99 в д. Бакур с центром питания от яч. 3 ПС 110/10 кВ "Ижма"	ВЛ-0,4 кВ ф. 4 КТП №99 д. Бакур	1984	ЦЭС	Ижемский район электрических сетей
2731	517	12.5.4.00051715	ВЛ 0,4 кВ фидер 2 от КТП 10/0,4 кВ №22 в с. Кельчиюр с центром питания от яч. 4 ПС 110/10 кВ "Щельяюр"	ВЛ-0,4 кВ ф. 2 КТП №22 с. Кельчиюр	1991	ЦЭС	Ижемский район электрических сетей
2732	518	12.5.4.00054484	ВЛ 0,4 кВ фидер 2 от КТП 10/0,4 кВ №4 в п. Том с центром питания от яч. 1 ПС 20/10 кВ "Кедва"	ВЛ-0,4 кВ ф. 2 КТП №4 п. Том	1977	ЦЭС	Ижемский район электрических сетей
2733	519	12.5.4.00019992	ВЛ 0,4 кВ фидер 1 от КТП 10/0,4 кВ №61 в с. Ижма с центром питания от яч. 11 ПС 110/10 кВ "Ижма"	ВЛ-0,4 кВ ф. 1 КТП №61 с. Ижма	2001	ЦЭС	Ижемский район электрических сетей
2734	520	12.5.4.00020154	ВЛ 0,4 кВ фидер 2 от КТП 10/0,4 кВ №7 в с. Ижма с центром питания от яч. 4 ПС 110/10 кВ "Ижма"	ВЛ-0,4 кВ ф. 2 КТП №7 с. Ижма	1988	ЦЭС	Ижемский район электрических сетей
2735	521	12.5.4.00054482	ВЛ 0,4 кВ фидер 2 от КТП 10/0,4 кВ №3 в п. Том с центром питания от яч. 1 ПС 20/10 кВ "Кедва"	ВЛ-0,4 кВ ф. 2 КТП №3 п. Том	1977	ЦЭС	Ижемский район электрических сетей
2736	522	12.5.4.00020108	ВЛ 0,4 кВ фидер 1 от КТП 10/0,4 кВ №4 в д. Диюр с центром питания от яч. 8 ПС 110/10 кВ "Щельяюр"	ВЛ-0,4 кВ ф. 1 КТП №4 д. Диюр	1989	ЦЭС	Ижемский район электрических сетей
2737	523	12.5.4.00051435	ВЛ 0,4 кВ фидер 3 от ТП 10/0,4 кВ №34 в с. Ижма с центром питания от яч. 8 ПС 110/10 кВ "Ижма"	ВЛ-0,4 кВ ф. 3 ТП №34 с. Ижма	1977	ЦЭС	Ижемский район электрических сетей

1	2	3	4	5	6	7	8
2738	524	12.5.4.00053730	ВЛ 0,4 кВ фидер 1 от КТП 10/0,4 кВ №113 в с. Сизябск с центром питания от яч. 3 ПС 110/10 кВ "Ижма"	ВЛ-0,4 кВ ф. 1 КТП №113 с. Сизябск	2013	ЦЭС	Ижемский район электрических сетей
2739	525	12.5.4.00020173	ВЛ 0,4 кВ фидер 1 от КТП 10/0,4 кВ №77 в д. Гам с центром питания от яч. 11 ПС 110/10 кВ "Ижма"	ВЛ-0,4 кВ ф. 1 КТП №77 д. Гам	2003	ЦЭС	Ижемский район электрических сетей
2740	526	12.5.4.00049597	ВЛ 0,4 кВ фидер 1 от КТП 10/0,4 кВ №12 по ул. Чупрова в с. Ижма с центром питания от яч. 19 ПС 110/10 кВ "Ижма"	ВЛ-0,4 кВ ф. 1 КТП №12 с. Ижма	1988	ЦЭС	Ижемский район электрических сетей
2741	527	12.5.4.00051467	ВЛ 0,4 кВ фидер 2 от КТП 10/0,4 кВ №70 в с. Мохча с центром питания от яч. 11 ПС 110/10 кВ "Ижма"	ВЛ-0,4 кВ ф. 2 КТП №70 с. Мохча	1987	ЦЭС	Ижемский район электрических сетей
2742	528	12.5.4.00051449	ВЛ 0,4 кВ фидер 2 от КТП 10/0,4 кВ №49 в д. Константиновка с центром питания от яч. 12 ПС 110/10 кВ "Ижма"	ВЛ-0,4 кВ ф. 2 КТП №49 д. Константиновка	1984	ЦЭС	Ижемский район электрических сетей
2743	529	12.5.4.00051512	ВЛ 0,4 кВ фидер 2 от КТП 10/0,4 кВ №104 в с. Сизябск с центром питания от яч. 3 ПС 110/10 кВ "Ижма"	ВЛ-0,4 кВ ф. 2 КТП №104 с. Сизябск	1983	ЦЭС	Ижемский район электрических сетей
2744	530	12.5.4.00042892	ВЛ 0,4 кВ фидер 3 от КТП 10/0,4 кВ №49 в д. Константиновка с центром питания от яч. 12 ПС 110/10 кВ "Ижма"	ВЛ-0,4 кВ ф. 3 КТП №49 д. Константиновка	2010	ЦЭС	Ижемский район электрических сетей
2745	531	12.5.4.00054435	ВЛ 0,4 кВ фидер 3 от КТП 10/0,4 кВ №26 в д. Малое Галово с центром питания от яч. 4 ПС 110/10 кВ "Щельяюр"	ВЛ-0,4 кВ ф. 3 КТП №26 д. Малое Галово	1987	ЦЭС	Ижемский район электрических сетей
2746	532	12.5.4.00020170	ВЛ 0,4 кВ фидер 2 от КТП 10/0,4 кВ №75 в с. Мохча с центром питания от яч. 11 ПС 110/10 кВ "Ижма"	ВЛ-0,4 кВ ф. 2 КТП №75 с. Мохча	1987	ЦЭС	Ижемский район электрических сетей
2747	533	12.5.4.00054469	ВЛ 0,4 кВ фидер 2 от КТП 10/0,4 кВ №65 в п. Щельяюр с центром питания от яч. 17 ПС 110/10 кВ "Щельяюр"	ВЛ-0,4 кВ ф. 2 КТП №65 п. Щельяюр	2003	ЦЭС	Ижемский район электрических сетей
2748	534	12.5.4.00020009	ВЛ 0,4 кВ фидер 3 от КТП 10/0,4 кВ №86/1 в д. Мошьюга с центром питания от яч. 11 ПС 110/10 кВ "Ижма"	ВЛ-0,4 кВ ф. 3 КТП №86/1 д. Мошьюга	1987	ЦЭС	Ижемский район электрических сетей
2749	535	12.5.4.00054433	ВЛ 0,4 кВ фидер 3 от КТП 10/0,4 кВ №23 в с. Кельчиюр с центром питания от яч. 4 ПС 110/10 кВ "Щельяюр"	ВЛ-0,4 кВ ф. 3 КТП №23 с. Кельчиюр	1991	ЦЭС	Ижемский район электрических сетей
2750	536	12.5.4.00051723	ВЛ 0,4 кВ фидер 3 от КТП 10/0,4 кВ №39 в п. Щельяюр с центром питания от яч. 17 ПС 110/10 кВ "Щельяюр"	ВЛ-0,4 кВ ф. 3 КТП №39 п. Щельяюр	1977	ЦЭС	Ижемский район электрических сетей

1	2	3	4	5	6	7	8
2751	537	12.5.4.00054434	ВЛ 0,4 кВ фидер 2 от КТП 10/0,4 кВ №26 в д. Малое Галово с центром питания от яч. 4 ПС 110/10 кВ "Щельяюр"	ВЛ-0,4 кВ ф. 2 КТП №26 д. Малое Галово	1987	ЦЭС	Ижемский район электрических сетей
2752	538	12.5.4.00054490	ВЛ 0,4 кВ фидер 2 от КТП 10/0,4 кВ №14 в п. Кой-ю с центром питания от яч. 1 ПС 20/10 кВ "Кедва"	ВЛ-0,4 кВ ф. 2 КТП №14 п. Кой-ю	1977	ЦЭС	Ижемский район электрических сетей
2753	539	12.5.4.00051473	ВЛ 0,4 кВ фидер 4 от КТП 10/0,4 кВ №72/1 в с. Мохча с центром питания от яч. 11 ПС 110/10 кВ "Ижма"	ВЛ-0,4 кВ ф. 4 КТП №72/1 с. Мохча	1987	ЦЭС	Ижемский район электрических сетей
2754	540	12.5.4.00020187	ВЛ 0,4 кВ фидер 1 от КТП 10/0,4 кВ №93 в с. Ижма с центром питания от яч. 3 ПС 110/10 кВ "Ижма"	ВЛ-0,4 кВ ф. 1 КТП №93 с. Ижма	1962	ЦЭС	Ижемский район электрических сетей
2755	541	12.5.4.00051410	ВЛ 0,4 кВ фидер 2 от КТП 10/0,4 кВ №6 в с. Ижма с центром питания от яч. 4 ПС 110/10 кВ "Ижма"	ВЛ-0,4 кВ ф. 2 КТП №6 с. Ижма	1988	ЦЭС	Ижемский район электрических сетей
2756	542	12.5.4.00051718	ВЛ 0,4 кВ фидер 2 от КТП 10/0,4 кВ №30 в д. Усть-Ижма с центром питания от яч. 4 ПС 110/10 кВ "Щельяюр"	ВЛ-0,4 кВ ф. 2 КТП №30 д. Усть-Ижма	1991	ЦЭС	Ижемский район электрических сетей
2757	543	12.5.4.00051459	ВЛ 0,4 кВ фидер 3 от КТП 10/0,4 кВ №64 в д. Варыш с центром питания от яч. 11 ПС 110/10 кВ "Ижма"	ВЛ-0,4 кВ ф. 3 КТП №64 д. Варыш	1984	ЦЭС	Ижемский район электрических сетей
2758	544	12.5.4.00054415	ВЛ 0,4 кВ фидер 3 от КТП 10/0,4 кВ №4 в д. Диюр с центром питания от яч. 8 ПС 110/10 кВ "Щельяюр"	ВЛ-0,4 кВ ф. 3 КТП №4 д. Диюр	1989	ЦЭС	Ижемский район электрических сетей
2759	545	12.5.4.00054466	ВЛ 0,4 кВ фидер 2 от КТП 10/0,4 кВ №61 в п. Щельяюр с центром питания от яч. 18 ПС 110/10 кВ "Щельяюр"	ВЛ-0,4 кВ ф. 2 КТП №61 п. Щельяюр	2003	ЦЭС	Ижемский район электрических сетей
2760	546	12.5.4.00019805	ВЛ 0,4 кВ фидер 1 от ТП 10/0,4 кВ №68 в д. Диюр с центром питания от яч. 8, 7 ПС 110/10 кВ "Щельяюр"	ВЛ-0,4 кВ ф. 1 ТП №68 д. Диюр	2004	ЦЭС	Ижемский район электрических сетей
2761	547	12.5.4.00020098	ВЛ 0,4 кВ фидер 1 от КТП 10/0,4 кВ №31 в с. Ырген-Шар с центром питания от яч. 7 ПС 110/10 кВ "Щельяюр"	ВЛ-0,4 кВ ф. 1 КТП №31 с. Ырген-Шар	1989	ЦЭС	Ижемский район электрических сетей
2762	548	12.5.4.00051478	ВЛ 0,4 кВ фидер 4 от КТП 10/0,4 кВ №72 в с. Мохча с центром питания от яч. 11 ПС 110/10 кВ "Ижма"	ВЛ-0,4 кВ ф. 4 КТП №72 с. Мохча	1987	ЦЭС	Ижемский район электрических сетей
2763	549	12.5.4.00051476	ВЛ 0,4 кВ фидер 2 от КТП 10/0,4 кВ №72 в с. Мохча с центром питания от яч. 11 ПС 110/10 кВ "Ижма"	ВЛ-0,4 кВ ф. 2 КТП №72 с. Мохча	1987	ЦЭС	Ижемский район электрических сетей
2764	550	12.5.4.00020124	ВЛ 0,4 кВ фидер 1 от КТП 10/0,4 кВ №49 в д. Константиновка с центром питания от яч. 12 ПС 110/10 кВ "Ижма"	ВЛ-0,4 кВ ф. 1 КТП №49 д. Константиновка	1984	ЦЭС	Ижемский район электрических сетей

1	2	3	4	5	6	7	8
2765	551	12.5.4.00019912	ВЛ 0,4 кВ фидер 1 от КТП 10/0,4 кВ №19 в д. Большое Галово с центром питания от яч. 8 ПС 110/10 кВ "Щельяюр"	ВЛ-0,4 кВ ф. 1 КТП №19 д. Большое Галово	1992	ЦЭС	Ижемский район электрических сетей
2766	552	12.5.4.00051447	ВЛ 0,4 кВ фидер 2 от КТП 10/0,4 кВ №48 в с. Ижма с центром питания от яч. 12 ПС 110/10 кВ "Ижма"	ВЛ-0,4 кВ ф. 2 КТП №48 с. Ижма	1977	ЦЭС	Ижемский район электрических сетей
2767	553	12.5.4.00057508	ВЛ 0,4 кВ фидер 1 от КТП 10/0,4 кВ №32 в д. Диюр с центром питания от яч. 7 ПС 110/10 кВ "Щельяюр"	ВЛ-0,4 кВ ф. 1 КТП №32 д. Диюр	2015	ЦЭС	Ижемский район электрических сетей
2768	554	12.5.4.00051472	ВЛ 0,4 кВ фидер 3 от КТП 10/0,4 кВ №72/1 в с. Мохча с центром питания от яч. 11 ПС 110/10 кВ "Ижма"	ВЛ-0,4 кВ ф. 3 КТП №72/1 с. Мохча	1987	ЦЭС	Ижемский район электрических сетей
2769	555	12.5.4.00054458	ВЛ 0,4 кВ фидер 3 от КТП 10/0,4 кВ №45 в п. Щельяюр с центром питания от яч. 17 ПС 110/10 кВ "Щельяюр"	ВЛ-0,4 кВ ф. 3 КТП №45 п. Щельяюр	2003	ЦЭС	Ижемский район электрических сетей
2770	556	12.5.4.00048820	ВЛ 0,4 кВ фидер 3 от КТП 10/0,4 кВ №13 в с. Ижма с центром питания от яч. 19 ПС 110/10 кВ "Ижма"	ВЛ-0,4 кВ ф. 3 КТП №13 с. Ижма	1988	ЦЭС	Ижемский район электрических сетей
2771	557	12.5.4.00054459	ВЛ 0,4 кВ фидер 2 от КТП 10/0,4 кВ №46 в п. Щельяюр с центром питания от яч. 17 ПС 110/10 кВ "Щельяюр"	ВЛ-0,4 кВ ф. 2 КТП №46 п. Щельяюр	1976	ЦЭС	Ижемский район электрических сетей
2772	558	12.5.4.00020020	ВЛ 0,4 кВ фидер 1 от КТП 10/0,4 кВ №94 в с. Ижма с центром питания от яч. 3 ПС 110/10 кВ "Ижма"	ВЛ-0,4 кВ ф. 1 КТП №94 с. Ижма	2001	ЦЭС	Ижемский район электрических сетей
2773	559	12.5.4.00051423	ВЛ 0,4 кВ фидер 2 от КТП 10/0,4 кВ №19 в д. Щель с центром питания от яч. 19 ПС 110/10 кВ "Ижма"	ВЛ-0,4 кВ ф. 2 КТП №19 д. Щель	1987	ЦЭС	Ижемский район электрических сетей
2774	560	12.5.4.00020097	ВЛ 0,4 кВ фидер 1 от ТП 10/0,4 кВ №3 в с. Ижма с центром питания от яч. 4 ПС 110/10 кВ "Ижма"	ВЛ-0,4 кВ ф. 1 ТП №3 с. Ижма	1979	ЦЭС	Ижемский район электрических сетей
2775	561	12.5.4.00019795	ВЛ 0,4 кВ фидер 2 от КТП 10/0,4 кВ №5 по ул. Набережная в д. Диюр с центром питания от яч. 8 ПС 110/10 кВ "Щельяюр"	ВЛ-0,4 кВ ф. 2 КТП №5 д. Диюр	1989	ЦЭС	Ижемский район электрических сетей
2776	562	12.5.4.00051503	ВЛ 0,4 кВ фидер 2 от КТП 10/0,4 кВ №94 в с. Ижма с центром питания от яч. 3 ПС 110/10 кВ "Ижма"	ВЛ-0,4 кВ ф. 2 КТП №94 с. Ижма	2001	ЦЭС	Ижемский район электрических сетей
2777	563	12.5.4.00057503	ВЛ 0,4 кВ фидер 4 от КТП 10/0,4 кВ №26 в д. Малое Галово с центром питания от яч. 4 ПС 110/10 кВ "Щельяюр"	ВЛ-0,4 кВ ф. 4 КТП №26 д. Малое Галово	2015	ЦЭС	Ижемский район электрических сетей
2778	564	12.5.4.00058038	ВЛ 0,4 кВ фидер 3 от КТП 10/0,4 кВ №5 в п. Том с центром питания от яч. 1 ПС 20/10 кВ "Кедва"	ВЛ-0,4 кВ ф. 3 КТП №5 п. Том	2015	ЦЭС	Ижемский район электрических сетей

1	2	3	4	5	6	7	8
2779	565	12.5.4.00051466	ВЛ 0,4 кВ фидер 2 от КТП 10/0,4 кВ №68 в с. Мохча с центром питания от яч. 11 ПС 110/10 кВ "Ижма"	ВЛ-0,4 кВ ф. 2 КТП №68 с. Мохча	1987	ЦЭС	Ижемский район электрических сетей
2780	566	12.5.4.00054441	ВЛ 0,4 кВ фидер 2 от КТП 10/0,4 кВ №37 в п. Щельяюр с центром питания от яч. 12 ПС 110/10 кВ "Щельяюр"	ВЛ-0,4 кВ ф. 2 КТП №37 п. Щельяюр	1977	ЦЭС	Ижемский район электрических сетей
2781	567	12.5.4.00051504	ВЛ 0,4 кВ фидер 3 от КТП 10/0,4 кВ №94 в с. Ижма с центром питания от яч. 3 ПС 110/10 кВ "Ижма"	ВЛ-0,4 кВ ф. 3 КТП №94 с. Ижма	2001	ЦЭС	Ижемский район электрических сетей
2782	568	12.5.4.00051477	ВЛ 0,4 кВ фидер 3 от КТП 10/0,4 кВ №72 в с. Мохча с центром питания от яч. 11 ПС 110/10 кВ "Ижма"	ВЛ-0,4 кВ ф. 3 КТП №72 с. Мохча	1987	ЦЭС	Ижемский район электрических сетей
2783	569	12.5.4.00042882	ВЛ 0,4 кВ фидер 2 от КТП 10/0,4 кВ №22 в с. Ижма с центром питания от яч. 19 ПС 110/10 кВ "Ижма"	ВЛ-0,4 кВ ф. 2 КТП №22 с. Ижма	2010	ЦЭС	Ижемский район электрических сетей
2784	570	12.5.4.00059203	ВЛ 0,4 кВ фидер 4 от КТП 10/0,4 кВ №6 в д. Диюр с центром питания от яч. 8 ПС 110/10 кВ "Щельяюр"	ВЛ-0,4 кВ ф. 4 КТП №6 д. Диюр	2016	ЦЭС	Ижемский район электрических сетей
2785	571	12.5.4.00051514	ВЛ 0,4 кВ фидер 2 от КТП 10/0,4 кВ №105 в с. Сизябск с центром питания от яч. 3 ПС 110/10 кВ "Ижма"	ВЛ-0,4 кВ ф. 2 КТП №105 с. Сизябск	1983	ЦЭС	Ижемский район электрических сетей
2786	572	12.5.4.00020050	ВЛ 0,4 кВ фидер 1 от КТП 10/0,4 кВ №14 в д. Вертеп с центром питания от яч. 8 ПС 110/10 кВ "Щельяюр"	ВЛ-0,4 кВ ф. 1 КТП №14 д. Вертеп	1989	ЦЭС	Ижемский район электрических сетей
2787	573	12.5.4.00020153	ВЛ 0,4 кВ фидер 3 от КТП 10/0,4 кВ №7 в с. Краснобор с центром питания от яч. 8 ПС 110/10 кВ "Щельяюр"	ВЛ-0,4 кВ ф. 3 КТП №7 с. Краснобор	1989	ЦЭС	Ижемский район электрических сетей
2788	574	12.5.4.00019951	ВЛ 0,4 кВ фидер 1 от КТП 10/0,4 кВ №38 в п. Щельяюр с центром питания от яч. 17 ПС 110/10 кВ "Щельяюр"	ВЛ-0,4 кВ ф. 1 КТП №38 п. Щельяюр	1977	ЦЭС	Ижемский район электрических сетей
2789	575	12.5.4.00051505	ВЛ 0,4 кВ фидер 2 от КТП 10/0,4 кВ №98/1 в д. Бакур с центром питания от яч. 3 ПС 110/10 кВ "Ижма"	ВЛ-0,4 кВ ф. 2 КТП №98/1 д. Бакур	1984	ЦЭС	Ижемский район электрических сетей
2790	576	12.5.4.00020023	ВЛ-0,4 кВ от КТП-1 д.Диюр	ВЛ-0,4 кВ от КТП-1 д.Диюр	1989	ЦЭС	Ижемский район электрических сетей
2791	577	12.5.4.00051517	ВЛ 0,4 кВ фидер 3 от КТП 10/0,4 кВ №108 в с. Сизябск с центром питания от яч. 3 ПС 110/10 кВ "Ижма"	ВЛ-0,4 кВ ф. 3 КТП №108 с. Сизябск	1983	ЦЭС	Ижемский район электрических сетей
2792	578	12.5.4.00051402	ВЛ 0,4 кВ фидер 3 от КТП 10/0,4 кВ №2 в с. Ижма с центром питания от яч. 4 ПС 110/10 кВ "Ижма"	ВЛ-0,4 кВ ф. 3 КТП №2 с. Ижма	1979	ЦЭС	Ижемский район электрических сетей
2793	579	12.5.4.00054461	ВЛ 0,4 кВ фидер 2 от КТП 10/0,4 кВ №56 в д. Малое Галово с центром питания от яч. 4 ПС 110/10 кВ "Щельяюр"	ВЛ-0,4 кВ ф. 2 КТП №56 д. Малое Галово	2004	ЦЭС	Ижемский район электрических сетей

1	2	3	4	5	6	7	8
2794	580	12.5.4.00054426	ВЛ 0,4 кВ фидер 2 от КТП 10/0,4 кВ №14 в д. Вертеп с центром питания от яч. 8 ПС 110/10 кВ "Щельяюр"	ВЛ-0,4 кВ ф. 2 КТП №14 д. Вертеп	1989	ЦЭС	Ижемский район электрических сетей
2795	581	12.5.4.00054422	ВЛ 0,4 кВ фидер 2 от КТП 10/0,4 кВ №12 в с. Краснобор с центром питания от яч. 8 ПС 110/10 кВ "Щельяюр"	ВЛ-0,4 кВ ф. 2 КТП №12 с. Краснобор	1989	ЦЭС	Ижемский район электрических сетей
2796	582	12.5.4.00019991	ВЛ 0,4 кВ фидер 1 от КТП 10/0,4 кВ №60 в п. Щельяюр с центром питания от яч. 18 ПС 110/10 кВ "Щельяюр"	ВЛ-0,4 кВ ф. 1 КТП №60 п. Щельяюр	1977	ЦЭС	Ижемский район электрических сетей
2797	583	12.5.4.00051955	ВЛ 0,4 кВ фидер 3 от КТП 10/0,4 кВ №16 в д. Ласта с центром питания от яч. 19 ПС 110/10 кВ "Ижма"	ВЛ-0,4 кВ ф. 3 КТП №16 д. Ласта	2013	ЦЭС	Ижемский район электрических сетей
2798	584	12.5.4.00051418	ВЛ 0,4 кВ фидер 4 от КТП 10/0,4 кВ №17 в д. Ласта с центром питания от яч. 19 ПС 110/10 кВ "Ижма"	ВЛ-0,4 кВ ф. 4 КТП №17 д. Ласта	1978	ЦЭС	Ижемский район электрических сетей
2799	585	12.5.4.00020110	ВЛ 0,4 кВ фидер 1 от КТП 10/0,4 кВ №4 в п. Том с центром питания от яч. 1 ПС 20/10 кВ "Кедва"	ВЛ-0,4 кВ ф. 1 КТП №4 п. Том	1977	ЦЭС	Ижемский район электрических сетей
2800	586	12.5.4.00019948	ВЛ 0,4 кВ фидер 1 от КТП 10/0,4 кВ №37 в п. Щельяюр с центром питания от яч. 12 ПС 110/10 кВ "Щельяюр"	ВЛ-0,4 кВ ф. 1 КТП №37 п. Щельяюр	1977	ЦЭС	Ижемский район электрических сетей
2801	587	12.5.4.00054438	ВЛ 0,4 кВ фидер 3 от КТП 10/0,4 кВ №29 в д. Усть-Ижма с центром питания от яч. 4 ПС 110/10 кВ "Щельяюр"	ВЛ-0,4 кВ ф. 3 КТП №29 д. Усть-Ижма	1992	ЦЭС	Ижемский район электрических сетей
2802	588	12.5.4.00042877	ВЛ 0,4 кВ на деревянных антисептированных опорах с пропиткой ССА с. Усть-Ижма, ул. Центральная	ВЛ 0,4 кВ на деревянных антисептированных опорах с пропиткой ССА с. Усть-Ижма, ул. Центральная	2010	ЦЭС	Ижемский район электрических сетей
2803	589	12.5.4.00020082	ВЛ 0,4 кВ фидер 1 от КТП 10/0,4 кВ №23 в с. Кельчиюр с центром питания от яч. 4 ПС 110/10 кВ "Щельяюр"	ВЛ-0,4 кВ ф. 1 КТП №23 с. Кельчиюр	1991	ЦЭС	Ижемский район электрических сетей
2804	590	12.5.4.00054412	ВЛ 0,4 кВ фидер 2 от КТП 10/0,4 кВ №3 в д. Диюр с центром питания от яч. 8 ПС 110/10 кВ "Щельяюр"	ВЛ-0,4 кВ ф. 2 КТП №3 д. Диюр	1989	ЦЭС	Ижемский район электрических сетей
2805	591	12.5.4.00020181	ВЛ 0,4 кВ фидер 2 от КТП 10/0,4 кВ №9 в с. Краснобор с центром питания от яч. 8 ПС 110/10 кВ "Щельяюр"	ВЛ-0,4 кВ ф. 2 КТП №9 с. Краснобор	1989	ЦЭС	Ижемский район электрических сетей
2806	592	12.5.4.00051724	ВЛ 0,4 кВ фидер 2 от КТП 10/0,4 кВ №48 в п. Щельяюр с центром питания от яч. 17 ПС 110/10 кВ "Щельяюр"	ВЛ-0,4 кВ ф. 2 КТП №48 п. Щельяюр	1976	ЦЭС	Ижемский район электрических сетей

1	2	3	4	5	6	7	8
2807	593	12.5.4.00054479	ВЛ 0,4 кВ фидер 2 от КТП 10/0,4 кВ №70 в д. Усть-Ижма с центром питания от яч. 4 ПС 110/10 кВ "Щельяюр"	ВЛ-0,4 кВ ф. 2 КТП №70 д. Усть-Ижма	1992	ЦЭС	Ижемский район электрических сетей
2808	594	12.5.4.00020101	ВЛ 0,4 кВ фидер 3 от КТП 10/0,4 кВ №36 по ул. Коммунальная в п. Щельяюр с центром питания от яч. 12 ПС 110/10 кВ "Щельяюр"	ВЛ-0,4 кВ ф. 3 КТП №36 п. Щельяюр	1977	ЦЭС	Ижемский район электрических сетей
2809	595	12.5.4.00051446	ВЛ 0,4 кВ фидер 4 от КТП 10/0,4 кВ №47 в с. Ижма с центром питания от яч. 12 ПС 110/10 кВ "Ижма"	ВЛ-0,4 кВ ф. 4 КТП №47 с. Ижма	1977	ЦЭС	Ижемский район электрических сетей
2810	596	12.5.4.00020145	ВЛ 0,4 кВ фидер 2 от КТП 10/0,4 кВ №61 по ул. Сосновая в с. Ижма с центром питания от яч. 11 ПС 110/10 кВ "Ижма"	ВЛ-0,4 кВ ф. 2 КТП №61 с. Ижма	2003	ЦЭС	Ижемский район электрических сетей
2811	597	12.5.4.00020183	ВЛ 0,4 кВ фидер 1 от КТП 10/0,4 кВ №91 в с. Ижма с центром питания от яч. 3 ПС 110/10 кВ "Ижма"	ВЛ-0,4 кВ ф. 1 КТП №91 с. Ижма	1977	ЦЭС	Ижемский район электрических сетей
2812	598	12.5.4.00051425	ВЛ 0,4 кВ фидер 3 от КТП 10/0,4 кВ №32 в с. Ижма с центром питания от яч. 8 ПС 110/10 кВ "Ижма"	ВЛ-0,4 кВ ф. 3 КТП №32 с. Ижма	1988	ЦЭС	Ижемский район электрических сетей
2813	599	12.5.4.00019807	ВЛ-0,4 кВ от КТП №74 до здания	ВЛ-0,4 кВ от КТП №74 до здания	2003	ЦЭС	Ижемский район электрических сетей
2814	600	12.5.4.00051513	ВЛ 0,4 кВ фидер 3 от КТП 10/0,4 кВ №104 в с. Сизябск с центром питания от яч. 3 ПС 110/10 кВ "Ижма"	ВЛ-0,4 кВ ф. 3 КТП №104 с. Сизябск	1983	ЦЭС	Ижемский район электрических сетей
2815	601	12.5.4.00057502	ВЛ 0,4 кВ фидер 4 от КТП 10/0,4 кВ №23 в с. Кельчиюр с центром питания от яч. 4 ПС 110/10 кВ "Щельяюр"	ВЛ-0,4 кВ ф. 4 КТП №23 с. Кельчиюр	2015	ЦЭС	Ижемский район электрических сетей
2816	602	12.5.4.00051448	ВЛ 0,4 кВ фидер 3 от КТП 10/0,4 кВ №48 в с. Ижма с центром питания от яч. 12 ПС 110/10 кВ "Ижма"	ВЛ-0,4 кВ ф. 3 КТП №48 с. Ижма	1977	ЦЭС	Ижемский район электрических сетей
2817	603	12.5.4.00020163	ВЛ 0,4 кВ фидер 1 от КТП 10/0,4 кВ №73 в с. Мохча с центром питания от яч. 11 ПС 110/10 кВ "Ижма"	ВЛ-0,4 кВ ф. 1 КТП №73 с. Мохча	1987	ЦЭС	Ижемский район электрических сетей
2818	604	12.5.4.00019785	ВЛ 0,4 кВ фидер 1 от КТП 10/0,4 кВ №22 в с. Кельчиюр с центром питания от яч. 4 ПС 110/10 кВ "Щельяюр"	ВЛ-0,4 кВ ф. 1 КТП №22 с. Кельчиюр	1991	ЦЭС	Ижемский район электрических сетей
2819	605	12.5.4.00051719	ВЛ 0,4 кВ фидер 3 от КТП 10/0,4 кВ №30 в д. Усть-Ижма с центром питания от яч. 4 ПС 110/10 кВ "Щельяюр"	ВЛ-0,4 кВ ф. 3 КТП №30 д. Усть-Ижма	1991	ЦЭС	Ижемский район электрических сетей
2820	606	12.5.4.00019970	ВЛ 0,4 кВ фидер 1 от КТП 10/0,4 кВ №47 в с. Ижма с центром питания от яч. 12 ПС 110/10 кВ "Ижма"	ВЛ-0,4 кВ ф. 1 КТП №47 с. Ижма	1977	ЦЭС	Ижемский район электрических сетей

1	2	3	4	5	6	7	8
2821	607	12.5.4.00051405	ВЛ 0,4 кВ фидер 2 от ТП 10/0,4 кВ №3 в с. Ижма с центром питания от яч. 4 ПС 110/10 кВ "Ижма"	ВЛ-0,4 кВ ф. 2 ТП №3 с. Ижма	1979	ЦЭС	Ижемский район электрических сетей
2822	608	12.5.4.00049596	ВЛ 0,4 кВ фидер 1 от КТП 10/0,4 кВ №61 в п. Щельяюр с центром питания от яч. 18 ПС 110/10 кВ "Щельяюр"	ВЛ-0,4 кВ ф. 1 КТП №61 п. Щельяюр	2003	ЦЭС	Ижемский район электрических сетей
2823	609	12.5.4.00051484	ВЛ 0,4 кВ фидер 3 от КТП 10/0,4 кВ №75 в с. Мохча с центром питания от яч. 11 ПС 110/10 кВ "Ижма"	ВЛ-0,4 кВ ф. 3 КТП №75 с. Мохча	1987	ЦЭС	Ижемский район электрических сетей
2824	610	12.5.4.00054460	ВЛ 0,4 кВ фидер 3 от КТП 10/0,4 кВ №46 в п. Щельяюр с центром питания от яч. 17 ПС 110/10 кВ "Щельяюр"	ВЛ-0,4 кВ ф. 3 КТП №46 п. Щельяюр	1976	ЦЭС	Ижемский район электрических сетей
2825	611	12.5.4.00020175	ВЛ 0,4 кВ фидер 1 от КТП 10/0,4 кВ №8 в с. Краснобор с центром питания от яч. 8 ПС 110/10 кВ "Щельяюр"	ВЛ-0,4 кВ ф. 1 КТП №8 с. Краснобор	2003	ЦЭС	Ижемский район электрических сетей
2826	612	12.5.4.00020074	ВЛ 0,4 кВ фидер 1 от КТП 10/0,4 кВ №2 в п. Том с центром питания от яч. 1 ПС 20/10 кВ "Кедва"	ВЛ-0,4 кВ ф. 1 КТП №2 п. Том	1977	ЦЭС	Ижемский район электрических сетей
2827	613	12.5.4.00051736	ВЛ 0,4 кВ фидер 3 от КТП 10/0,4 кВ №24 в с. Кельчиюр с центром питания от яч. 4 ПС 110/10 кВ "Щельяюр"	ВЛ-0,4 кВ ф. 3 КТП №24 с. Кельчиюр	1991	ЦЭС	Ижемский район электрических сетей
2828	614	12.5.4.00054487	ВЛ 0,4 кВ фидер 2 от КТП 10/0,4 кВ №11 в д. Картаэль с центром питания от яч. 1 ПС 20/10 кВ "Кедва"	ВЛ-0,4 кВ ф. 2 КТП №11 д. Картаэль	1977	ЦЭС	Ижемский район электрических сетей
2829	615	12.5.4.00042897	ВЛ 0,4 кВ фидер 2 от КТП 10/0,4 кВ №23 в с. Ижма с центром питания от яч. 19 ПС 110/10 кВ "Ижма"	ВЛ-0,4 кВ ф. 2 КТП №23 с. Ижма	2010	ЦЭС	Ижемский район электрических сетей
2830	616	12.5.4.00019828	ВЛ 0,4 кВ фидер 1 от КТП 10/0,4 кВ №98/1 в д. Бакур с центром питания от яч. 3 ПС 110/10 кВ "Ижма"	ВЛ-0,4 кВ ф. 1 КТП №98/1 д. Бакур	1984	ЦЭС	Ижемский район электрических сетей
2831	617	12.5.4.00051500	ВЛ 0,4 кВ фидер 4 от КТП 10/0,4 кВ №88 в д. Мошьюга с центром питания от яч. 11 ПС 110/10 кВ "Ижма"	ВЛ-0,4 кВ ф. 4 КТП №88 д. Мошьюга	1987	ЦЭС	Ижемский район электрических сетей
2832	618	12.5.4.00048376	ВЛ 0,4 кВ фидер 1 от КТП 10/0,4 кВ №23 в с. Ижма с центром питания от яч. 19 ПС 110/10 кВ "Ижма"	ВЛ-0,4 кВ ф. 1 КТП №23 с. Ижма	2011	ЦЭС	Ижемский район электрических сетей
2833	619	12.5.4.00020049	ВЛ 0,4 кВ фидер 1 от КТП 10/0,4 кВ №14 в п. Кой-ю с центром питания от яч. 1 ПС 20/10 кВ "Кедва"	ВЛ-0,4 кВ ф. 1 КТП №14 п. Кой-ю	1977	ЦЭС	Ижемский район электрических сетей
2834	620	12.5.4.00051491	ВЛ 0,4 кВ фидер 2 от КТП 10/0,4 кВ №78 в д. Гам с центром питания от яч. 11 ПС 110/10 кВ "Ижма"	ВЛ-0,4 кВ ф. 2 КТП №78 д. Гам	1988	ЦЭС	Ижемский район электрических сетей

1	2	3	4	5	6	7	8
2835	621	12.5.4.00020079	ВЛ 0,4 кВ фидер 1 от КТП 10/0,4 кВ №20 в д. Большое Галово с центром питания от яч. 8 ПС 110/10 кВ "Щельяюр"	ВЛ-0,4 кВ ф. 1 КТП №20 д. Большое Галово	1992	ЦЭС	Ижемский район электрических сетей
2836	622	12.5.4.00020068	ВЛ 0,4 кВ фидер 2 от КТП 10/0,4 кВ №18 по ул. Полевая в д. Вертеп с центром питания от яч. 8 ПС 110/10 кВ "Щельяюр"	ВЛ-0,4 кВ ф. 2 КТП №18 д. Вертеп	1989	ЦЭС	Ижемский район электрических сетей
2837	623	12.5.4.00054436	ВЛ 0,4 кВ фидер 2 от КТП 10/0,4 кВ №28 в д. Усть-Ижма с центром питания от яч. 4 ПС 110/10 кВ "Щельяюр"	ВЛ-0,4 кВ ф. 2 КТП №28 д. Усть-Ижма	1992	ЦЭС	Ижемский район электрических сетей
2838	624	12.5.4.00054437	ВЛ 0,4 кВ фидер 2 от КТП 10/0,4 кВ №29 в д. Усть-Ижма с центром питания от яч. 4 ПС 110/10 кВ "Щельяюр"	ВЛ-0,4 кВ ф. 2 КТП №29 д. Усть-Ижма	1992	ЦЭС	Ижемский район электрических сетей
2839	625	12.5.4.00051506	ВЛ 0,4 кВ фидер 3 от КТП 10/0,4 кВ №98/1 в д. Бакур с центром питания от яч. 3 ПС 110/10 кВ "Ижма"	ВЛ-0,4 кВ ф. 3 КТП №98/1 д. Бакур	1984	ЦЭС	Ижемский район электрических сетей
2840	626	12.5.4.00042969	ВЛ 0,4 кВ фидер 1 от КТП 10/0,4 кВ №9 в с. Краснобор с центром питания от яч. 8 ПС 110/10 кВ "Щельяюр"	ВЛ-0,4 кВ ф. 1 КТП №9 с. Краснобор	2010	ЦЭС	Ижемский район электрических сетей
2841	627	12.5.4.00054432	ВЛ 0,4 кВ фидер 2 от КТП 10/0,4 кВ №23 в с. Кельчиюр с центром питания от яч. 4 ПС 110/10 кВ "Щельяюр"	ВЛ-0,4 кВ ф. 2 КТП №23 с. Кельчиюр	1991	ЦЭС	Ижемский район электрических сетей
2842	628	12.5.4.00019892	ВЛ 0,4 кВ фидер 1 от КТП 10/0,4 кВ №13 в с. Ижма с центром питания от яч. 19 ПС 110/10 кВ "Ижма"	ВЛ-0,4 кВ ф. 1 КТП №13 с. Ижма	1988	ЦЭС	Ижемский район электрических сетей
2843	629	12.5.4.00020120	ВЛ 0,4 кВ фидер 1 от КТП 10/0,4 кВ №45 в с. Ижма с центром питания от яч. 12 ПС 110/10 кВ "Ижма"	ВЛ-0,4 кВ ф. 1 КТП №45 с. Ижма	1962	ЦЭС	Ижемский район электрических сетей
2844	630	12.5.4.00048831	ВЛ 0,4 кВ фидер 3 от КТП 10/0,4 кВ №31 в с. Ырген-Шар с центром питания от яч. 7 ПС 110/10 кВ "Щельяюр"	ВЛ-0,4 кВ ф. 3 от КТП №31 с. Ырген-Шар	1989	ЦЭС	Ижемский район электрических сетей
2845	631	12.5.4.00020151	ВЛ 0,4 кВ фидер 1 от КТП 10/0,4 кВ №67 в с. Краснобор с центром питания от яч. 8 ПС 110/10 кВ "Щельяюр"	ВЛ-0,4 кВ ф. 1 КТП №67 с. Краснобор	1989	ЦЭС	Ижемский район электрических сетей
2846	632	12.5.4.00048830	ВЛ 0,4 кВ фидер 2 от КТП 10/0,4 кВ №31 в с. Ырген-Шар с центром питания от яч. 7 ПС 110/10 кВ "Щельяюр"	ВЛ-0,4 кВ ф. 2 от КТП №31 с. Ырген-Шар	1989	ЦЭС	Ижемский район электрических сетей
2847	633	12.5.4.00051329	ВЛ 0,4 кВ фидер 2 от КТП 10/0,4 кВ №64 в д. Бакур с центром питания от яч. 11 ПС 110/10 кВ "Ижма"	ВЛ-0,4 кВ ф. 2 КТП №64 д. Бакур	2012	ЦЭС	Ижемский район электрических сетей

1	2	3	4	5	6	7	8
2848	634	12.5.4.00049608	ВЛ 0,4 кВ фидер 4 от КТП 10/0,4 кВ №36 по ул. Коммунальная в п. Щельяюр с центром питания от яч. 12 ПС 110/10 кВ "Щельяюр"	ВЛ-0,4 кВ ф. 4 КТП №36 п. Щельяюр	2012	ЦЭС	Ижемский район электрических сетей
2849	635	12.5.4.00020127	ВЛ 0,4 кВ фидер 1 от КТП 10/0,4 кВ №5 в п. Том с центром питания от яч. 1 ПС 20/10 кВ "Кедва"	ВЛ-0,4 кВ ф. 1 КТП №5 п. Том	1977	ЦЭС	Ижемский район электрических сетей
2850	636	12.5.4.00054480	ВЛ 0,4 кВ фидер 3 от КТП 10/0,4 кВ №70 в д. Усть-Ижма с центром питания от яч. 4 ПС 110/10 кВ "Щельяюр"	ВЛ-0,4 кВ ф. 3 КТП №70 д. Усть-Ижма	1992	ЦЭС	Ижемский район электрических сетей
2851	637	22.5.4.00063371	ВЛ 0,4 кВ фидер 2 от КТП 10/0,4 кВ №626 в г. Сосногорске с центром питания от яч. 12 ПС 110/10 кВ "Сосновка"	ВЛ-0,4 кВ ф. 2 КТП №626 г. Сосногорск	2019	ЦЭС	Сосногорский участок
2852	638	22.5.4.00062300	ВЛ 0,4 кВ фидер 6 от КТП 10/0,4 кВ №642 в д. Пожня с центром питания от яч. 11 ПС 35/6 кВ "Металлобаза"	ВЛ-0,4 кВ ф. 6 КТП №642 д. Пожня	2018	ЦЭС	Сосногорский участок
2853	639	12.5.4.00048412	ВЛ 0,4 кВ фидер 2 от КТП 10/0,4 кВ №719 по ул. Новая в с. Усть-Ухта с центром питания от яч. 17 РП 10 кВ №600 яч. 13 ПС 110/10 кВ "Сосновка"	ВЛ-0,4 кВ ф. 2 КТП №719 с. Усть-Ухта	2011	ЦЭС	Сосногорский участок
2854	640	22.5.4.00062087	ВЛ 0,4 кВ фидер 6 от КТП 10/0,4 кВ №715 в п. Малая Пера с центром питания от яч. 4 ПС 110/10 кВ "Лемью"	ВЛ-0,4 кВ ф. 6 КТП №715 п. Малая Пера	2018	ЦЭС	Сосногорский участок
2855	641	12.5.4.00020271	ВЛ-0,4 кВ от ТП-712 п.Вис	ВЛ-0,4 кВ от ТП-712 п.Вис	1966	ЦЭС	Сосногорский участок
2856	642	12.5.4.00058351	ВЛ 0,4 кВ фидер 5 от КТП 6/0,4 кВ №650 в п. Поляна с центром питания от яч. 27 ГРУ 6 кВ Сосногорская ТЭЦ	ВЛ-0,4 кВ ф. 5 КТП №650 п. Поляна	2015	ЦЭС	Сосногорский участок
2857	643	12.5.4.00020270	ВЛ 0,4 кВ фидер 1 от КТП 6/0,4 кВ №707 в п. Керки с центром питания от яч. 8 ПС 35/6 кВ "Керки"	ВЛ-0,4 кВ ф. 1 КТП №707 п. Керки	1987	ЦЭС	Сосногорский участок
2858	644	22.5.4.00063254	ВЛ 0,4 кВ фидер 3 от КТП 10/0,4 кВ №622 в г. Сосногорске с центром питания от яч. 10, 20 ПС 110/10 кВ "Сосновка"	ВЛ-0,4 кВ ф. 3 КТП №622 г. Сосногорск	2019	ЦЭС	Сосногорский участок
2859	645	12.5.4.00053892	ВЛ 0,4 кВ фидер 5 от КТП 10/0,4 кВ №714 в п. Малая Пера с центром питания от яч. 4 ПС 110/10 кВ "Лемью"	ВЛ-0,4 кВ ф. 5 КТП №714 п. Малая Пера	1994	ЦЭС	Сосногорский участок
2860	646	22.5.4.00062891	ВЛ 0,4 кВ фидер 5 от КТП 6/0,4 кВ №642 в д. Пожня с центром питания от яч. 11 ПС 35/6 кВ "Металлобаза"	ВЛ-0,4 кВ ф. 5 КТП №642 д. Пожня	2019	ЦЭС	Сосногорский участок

1	2	3	4	5	6	7	8
2861	647	22.5.4.00062538	ВЛ 0,4 кВ фидер 1 от КТП 10/0,4 кВ №615 в г. Сосногорск с центром питания от яч. 20 РП 10 кВ №600 яч. 10, 20 ПС 110/10 кВ "Сосновка"	ВЛ-0,4 кВ ф. 1 КТП №615 г. Сосногорск	2019	ЦЭС	Сосногорский участок
2862	648	12.5.4.00019847	ВЛ-0,4 кВ КТП №5 п.Митрофан	ВЛ-0,4 кВ КТП №5 п.Митрофан	1984	ЦЭС	Сосногорский участок
2863	649	12.5.4.00042878	ВЛ 0,4 кВ на деревянных опорах с железобетонными приставками п. Митрофан-Дикост	ВЛ 0,4 кВ на деревянных опорах с железобетонными приставками п. Митрофан-Дикост	2010	ЦЭС	Сосногорский участок
2864	650	22.5.4.00060208	ВЛ 0,4 кВ фидер 1 от КТП 10/0,4 кВ №612 на х. Катыйд-Видз с центром питания от яч. 8 РП 10 кВ №600 яч. 10, 20 ПС 110/10 кВ "Сосновка"	ВЛ-0,4 кВ ф. 1 КТП №612 х. Катыйд-Видз	2017	ЦЭС	Сосногорский участок
2865	651	12.5.4.00056253	ВЛ 0,4 кВ фидер 3 от ТП 6/0,4 кВ №707 в п. Керки с центром питания от яч. 8 ПС 35/6 кВ "Керки"	ВЛ-0,4 кВ ф. 3 КТП №707 п. Керки	1987	ЦЭС	Сосногорский участок
2866	652	22.5.4.00061650	ВЛ 0,4 кВ фидер 3 от ТП 10/0,4 кВ №660 до наружного распределительного щита 0,4 кВ по ул. Молодежная, д. 5 (ООО "Энергостройкомплект") в г. Сосногорске с центром питания от яч. 8 РП 10 кВ №600 яч. 20 ПС 110/10 кВ "Сосновка"	ВЛ-0,4 кВ ф. 3 ТП №660 - НРЦ-0,4 кВ ул. Молодежная, д. 5 (ООО "Энергостройкомплект") г. Сосногорск	2018	ЦЭС	Сосногорский участок
2867	653	12.5.4.00019779	ВЛ 0,4 кВ п.Пожня	ВЛ-0,4 кВ п.Пожня	2003	ЦЭС	Сосногорский участок
2868	654	12.5.4.00020246	ВЛ-0,4 кВ от ТП-526 до ИЧП "Гета" п.Н.Одес	ВЛ-0,4 кВ от ТП-526 до ИЧП "Гета" п.Н.Одес	1995	ЦЭС	Сосногорский участок
2869	655	12.5.4.00050995	ВЛ 0,4 кВ фидер 3 от КТП 6/0,4 кВ №650 в п. Поляна с центром питания от яч. 27 ГРУ 6 кВ Сосногорская ТЭЦ	ВЛ-0,4 кВ ф. 3 КТП №650 п. Поляна	1980	ЦЭС	Сосногорский участок
2870	656	12.5.4.00058352	ВЛ 0,4 кВ фидер 6 от КТП 6/0,4 кВ №650 в п. Поляна с центром питания от яч. 27 ГРУ 6 кВ Сосногорская ТЭЦ	ВЛ-0,4 кВ ф. 6 КТП №650 п. Поляна	2015	ЦЭС	Сосногорский участок
2871	657	22.5.4.00063199	ВЛ 0,4 кВ фидер 1 от КТП 6/0,4 кВ №599 в г. Сосногорске с центром питания от яч. 11 ПС 110/6 кВ "Ванью"	ВЛ-0,4 кВ ф. 1 КТП №599 г. Сосногорск	2019	ЦЭС	Сосногорский участок
2872	658	12.5.4.00048413	ВЛ 0,4 кВ фидер 3 от КТП 10/0,4 кВ №719 по ул. Новая в с. Усть-Ухта с центром питания от яч. 17 РП 10 кВ №600 яч. 13 ПС 110/10 кВ "Сосновка"	ВЛ-0,4 кВ ф. 3 КТП №719 с. Усть-Ухта	2011	ЦЭС	Сосногорский участок
2873	659	22.5.4.00062539	ВЛ 0,4 кВ фидер 2 от КТП 10/0,4 кВ №615 в г. Сосногорск с центром питания от яч. 20 РП 10 кВ №600 яч. 10, 20 ПС 110/10 кВ "Сосновка"	ВЛ-0,4 кВ ф. 2 КТП №615 г. Сосногорск	2019	ЦЭС	Сосногорский участок

1	2	3	4	5	6	7	8
2874	660	22.5.4.00062003	ВЛ 0,4 кВ фидер 2 от КТП 10/0,4 кВ №611 в г. Сосногорске от яч. 20 РП 10 кВ №600 яч. 10, 20 ПС 110/10 кВ "Сосновка"	ВЛ-0,4 кВ ф. 2 КТП №611 г. Сосногорск	2018	ЦЭС	Сосногорский участок
2875	661	12.5.4.00020189	ВКЛ 0,4 кВ фидер 4 от КТП 6/0,4 кВ №532 в пгт. Нижний Одес с центром питания от яч. 23 ПС 110/35/6 кВ "Нижний Одес"	ВКЛ-0,4 кВ ф. 4 КТП №532 пгт. Нижний Одес	1992	ЦЭС	Сосногорский участок
2876	662	12.5.4.00020268	ВЛ-0.4 кВ от ТП-702 п.Керки	ВЛ-0.4 кВ от ТП-702 п.Керки	1980	ЦЭС	Сосногорский участок
2877	663	12.5.4.00020148	ВЛ 0,4 кВ фидер 1 от КТП 6/0,4 кВ №651 в п. Поляна с центром питания от яч. 27 ГРУ 6 кВ Сосногорская ТЭЦ	ВЛ-0,4 кВ ф. 1 КТП №651 п. Поляна	1980	ЦЭС	Сосногорский участок
2878	664	22.5.4.00060434	ВЛ 0,4 кВ фидер 3 от КТП 10/0,4 кВ №611 в г. Сосногорске от яч. 20 РП 10 кВ №600 яч. 10, 20 ПС 110/10 кВ "Сосновка"	ВЛ-0,4 кВ ф. 3 КТП №611 г. Сосногорск	2017	ЦЭС	Сосногорский участок
2879	665	12.5.4.00020192	ВЛ-0.4 кВ от ПС-ЖКХ до гаражей ЖКХ	ВЛ-0.4 кВ от ПС-ЖКХ до гаражей ЖКХ	1988	ЦЭС	Сосногорский участок
2880	666	12.5.4.00020262	ВКЛ 0,4 кВ фидер11 от ТП 10/0,4 кВ №666 в г. Сосногорске с центром питания от яч. 7 РП 10 кВ №600, яч. 5/2 ПС 110/10 кВ "Сосновка"	ВКЛ-0,4 кВ ф. 11 ТП №666 г. Сосногорск	1972	ЦЭС	Сосногорский участок
2881	667	22.5.4.00063190	ВЛ 0,4 кВ фидер 3 от КТП 10/0,4 кВ №616 в г. Сосногорске с центром питания от яч. 10, 20 ПС 110/10 кВ "Сосновка"	ВЛ-0,4 кВ ф. 3 КТП №616 г. Сосногорск	2019	ЦЭС	Сосногорский участок
2882	668	12.5.4.00019987	ВЛ-0.4 кВ от КТП №6 п.Мирный	ВЛ-0.4 кВ от КТП №6 п.Мирный	1984	ЦЭС	Сосногорский участок
2883	669	22.5.4.00062873	ВЛ 0,4 кВ фидер 2 от ТП 6/0,4 кВ №527 в пгт. Нижний Одес с центром питания от яч. 16 ПС 110/35/6 кВ "Нижний Одес"	ВЛ-0,4 кВ ф. 2 ТП №527 пгт. Нижний Одес	2019	ЦЭС	Сосногорский участок
2884	670	22.5.4.00060425	ВЛ 0,4 кВ фидер 1 от КТП 10/0,4 кВ №613 в г. Сосногорске от яч. 24 РП 10 кВ №600 яч. 10, 20 ПС 110/10 кВ "Сосновка"	ВЛ-0,4 кВ ф. 1 КТП №613 г. Сосногорск	2017	ЦЭС	Сосногорский участок
2885	671	22.5.4.00062582	ВЛ 0,4 кВ фидер 9 от КТП 10/0,4 кВ №675 в г. Сосногорске с центром питания от яч. 8 РП №600 яч. 20 ПС 110/10 кВ "Сосновка"	ВЛ-0,4 кВ ф. 9 КТП №675 г. Сосногорск	2019	ЦЭС	Сосногорский участок
2886	672	12.5.4.00020191	ВЛ-0.4 кВ от МТП-8 д.Кодач	ВЛ-0.4 кВ от МТП-8 д.Кодач	1984	ЦЭС	Сосногорский участок
2887	673	12.5.4.00048411	ВЛ 0,4 кВ фидер 1 от КТП 10/0,4 кВ №719 по ул. Новая в с. Усть-Ухта с центром питания от яч. 17 РП 10 кВ №600 яч. 13 ПС 110/10 кВ "Сосновка"	ВЛ-0,4 кВ ф. 1 КТП №719 с. Усть-Ухта	2011	ЦЭС	Сосногорский участок

1	2	3	4	5	6	7	8
2888	674	12.5.4.00020245	ВЛ-0.4 кВ от ТП-523 до Дома Культуры п.Н.Одес	ВЛ-0.4 кВ от ТП-523 до Дома Культуры п.Н.Одес	1991	ЦЭС	Сосногорский участок
2889	675	12.5.4.00059152	ВЛ 0,4 кВ фидер 1 от КТП 10/0,4 кВ №3 в п. Митрофан-Дикост с центром питания от яч. 21 РУ 6 кВ ПС 110/35/6 кВ "Пашня"	ВЛ-0,4 кВ ф. 1 КТП №3 п. Митрофан-Дикост	2016	ЦЭС	Сосногорский участок
2890	676	12.5.4.00059150	ВЛ 0,4 кВ фидер 8 от КТП 10/0,4 кВ №675 в г. Сосногорске с центром питания от яч. 8 РП №600 яч. 20 ПС 110/10 кВ "Сосновка"	ВЛ-0,4 кВ ф. 8 КТП №675 г. Сосногорск	2016	ЦЭС	Сосногорский участок
2891	677	22.5.4.00062744	ВЛ 0,4 кВ фидер 6 от КТП 6/0,4 кВ №530 в пгт. Нижний Одес с центром питания от яч. 23 ПС 110/35/6 кВ "Нижний Одес"	ВЛ-0,4 кВ ф. 6 КТП №530 пгт. Нижний Одес	2019	ЦЭС	Сосногорский участок
2892	678	12.5.4.00050994	ВЛ 0,4 кВ фидер 2 от КТП 6/0,4 кВ №650 в п. Поляна с центром питания от яч. 27 ГРУ 6 кВ Сосногорская ТЭЦ	ВЛ-0,4 кВ ф. 2 КТП №650 п. Поляна	1980	ЦЭС	Сосногорский участок
2893	679	12.5.4.00052718	ВЛ 0,4 кВ фидер 3 от КТП 10/0,4 кВ №1 в п. Митрофан-Дикост с центром питания от яч. 2 ПС 110/35/10 кВ "Пашня"	ВЛ-0,4 кВ ф. 3 КТП №1 п. Митрофан-Дикост	1984	ЦЭС	Сосногорский участок
2894	680	22.5.4.00062180	ВЛ 0,4 кВ фидер 7 от ТП 10/0,4 кВ №660 в г. Сосногорске с центром питания от яч. 8 РП 10 кВ №600 яч. 20 ПС 110/10 кВ "Сосновка"	ВЛ-0,4 кВ ф. 7 ТП №660 г. Сосногорск	2018	ЦЭС	Сосногорский участок
2895	681	22.5.4.00063368	ВЛ 0,4 кВ фидер 7 от КТП 10/0,4 кВ №602 в г. Сосногорске с центром питания от яч. 7 РП 10 кВ №600, яч. 13, 15 ПС 110/10 кВ "Сосновка"	ВЛ-0,4 кВ ф. 7 КТП №602 г. Сосногорск	2019	ЦЭС	Сосногорский участок
2896	682	22.5.4.00062875	ВЛ 0,4 кВ фидер 6 от ТП 6/0,4 кВ №515 в пгт. Нижний Одес с центром питания от яч. 5 ПС 35/6 кВ "505"	ВЛ-0,4 кВ ф. 6 ТП №515 пгт. Нижний Одес	2019	ЦЭС	Сосногорский участок
2897	683	12.5.4.00020190	ВЛ-0.4 кВ от МТП-7 п.Мирный	ВЛ-0.4 кВ от МТП-7 п.Мирный	1984	ЦЭС	Сосногорский участок
2898	684	22.5.4.00060276	ВКЛ 0,4 кВ фидер 3 от ТП 6/0,4 кВ №528 в пгт. Нижний Одес с центром питания от яч. 16 ПС 110/35/6 кВ "Нижний Одес"	ВКЛ-0,4 кВ ф. 3 КТП №528 пгт. Нижний Одес	1982	ЦЭС	Сосногорский участок
2899	685	12.5.4.00059851	ВКЛ 0,4 кВ фидер 4 от КТП 10/0,4 кВ №715 в п. Малая Пера с центром питания от яч. 4 ПС 110/10 кВ "Лемью"	ВКЛ-0,4 кВ ф. 4 КТП №715 п. Малая Пера	1965	ЦЭС	Сосногорский участок

1	2	3	4	5	6	7	8
2900	686	12.5.4.00049588	ВКЛ 0,4 кВ фидер 13 от ТП 10/0,4 кВ №634 в г. Сосногорске с центром питания от яч. 8 РП №600 яч. 20, 10 ПС 110/10 кВ "Сосновка"	ВКЛ-0,4 кВ ф. 13 ТП №634 г. Сосногорск	2012	ЦЭС	Сосногорский участок
2901	687	12.5.4.00020260	ВКЛ 0,4 кВ фидер 1 от ТП 10/0,4 кВ №660 в г. Сосногорске с центром питания от яч. 8 РП 10 кВ №600 яч. 20 ПС 110/10 кВ "Сосновка"	ВКЛ-0,4 кВ ф. 1 ТП №660 г. Сосногорск	1962	ЦЭС	Сосногорский участок
2902	688	12.5.4.00020762	ВКЛ 0,4 кВ фидер 10 от ТП 6/0,4 кВ №514 в пгт. Нижний Одес с центром питания от яч. 23 ПС 110/35/6 кВ "Нижний Одес"	ВКЛ-0,4 кВ ф. 10 ТП №514 пгт. Нижний Одес	1990	ЦЭС	Сосногорский участок
2903	689	12.5.4.00020263	ВКЛ 0,4 кВ фидер 4 от ТП 10/0,4 кВ №669 в г. Сосногорске с центром питания от яч. 24 РП 10 кВ №600 яч. 20 ПС 110/10 кВ "Сосновка"	ВКЛ-0,4 кВ ф. 4 ТП №669 г. Сосногорск	1989	ЦЭС	Сосногорский участок
2904	690	12.5.4.00019934	ВКЛ 0,4 кВ фидер 2 от КТП 10/0,4 кВ №3 в п. Митрофан-Дикост с центром питания от яч. 21 ПС 110/35/6 кВ "Пашня"	ВКЛ-0,4 кВ ф. 2 КТП №3 п. Митрофан-Дикост	1984	ЦЭС	Сосногорский участок
2905	691	12.5.4.00059837	ВКЛ 0,4 кВ фидер 2 от КТП 10/0,4 кВ №715 в п. Малая Пера с центром питания от яч. 4 ПС 110/10 кВ "Лемью"	ВКЛ-0,4 кВ ф. 2 КТП №715 п. Малая Пера	1965	ЦЭС	Сосногорский участок
2906	692	22.5.4.00062549	ВКЛ 0,4 кВ фидер 2 от КТП 6/0,4 кВ №529 в пгт. Нижний Одес с центром питания от яч. 16 ПС 110/35/6 кВ "Нижний Одес"	ВКЛ-0,4 кВ ф. 2 КТП №529 пгт. Нижний Одес	1982	ЦЭС	Сосногорский участок
2907	693	12.5.4.00020254	ВКЛ 0,4 кВ фидер 3 от КТП 10/0,4 кВ №626 в г. Сосногорске с центром питания от яч. 12 ПС 110/10 кВ "Сосновка"	ВКЛ-0,4 кВ ф. 3 КТП №626 г. Сосногорск	1968	ЦЭС	Сосногорский участок
2908	694	12.5.4.00059317	ВКЛ 0,4 кВ фидер 2 от КТП 10/0,4 кВ №636 в г. Сосногорске с центром питания от яч. 12, 14 ПС 110/10 кВ "Сосновка"	ВКЛ-0,4 кВ ф. 2 КТП №636 г. Сосногорск	1970	ЦЭС	Сосногорский участок
2909	695	12.5.4.00059326	ВКЛ 0,4 кВ фидер 2 от КТП 10/0,4 кВ №713 в п. Вис с центром питания от яч. 2 ПС 35/6 кВ "Керки"	ВКЛ-0,4 кВ ф. 2 КТП №713 п. Вис	1966	ЦЭС	Сосногорский участок
2910	696	12.5.4.00051787	ВКЛ 0,4 кВ фидер 2 от КТП 10/0,4 кВ №717 в с. Усть-Ухта с центром питания от яч. 8 РП №600 яч. 20 ПС 110/10 кВ "Сосновка"	ВКЛ-0,4 кВ ф. 2 КТП №717 с. Усть-Ухта	1980	ЦЭС	Сосногорский участок
2911	697	12.5.4.00020258	ВКЛ 0,4 кВ фидер 1 от ТП 6/0,4 кВ №649 в д. Пожня с центром питания от яч. 27 ГРУ 6 кВ "Сосногорская ТЭЦ"	ВКЛ-0,4 кВ ф. 1 ТП №649 д. Пожня	1990	ЦЭС	Сосногорский участок

1	2	3	4	5	6	7	8
2912	698	22.5.4.00062737	ВКЛ 0,4 кВ фидер 2 от КТП 10/0,4 кВ №2 в п. Митрофан-Дикост с центром питания от яч. 21 РУ 6 кВ ПС 110/35/6 кВ "Пашня"	ВКЛ-0,4 кВ ф. 2 КТП №2 п. Митрофан-Дикост	1984	ЦЭС	Сосногорский участок
2913	699	22.5.4.00062736	ВКЛ 0,4 кВ фидер 2 от ТП 6/0,4 кВ №641 в д. Пожня с центром питания от яч. 27 ГРУ 6 кВ "Сосногорская ТЭЦ"	ВКЛ-0,4 кВ ф. 2 ТП №641 д. Пожня	2019	ЦЭС	Сосногорский участок
2914	700	12.5.4.00057553	ВКЛ 0,4 кВ фидер 13 от ТП 10/0,4 кВ №679 в г. Сосногорске с центром питания от яч. 13 РП 10 кВ №600, яч. 13 ПС 110/10 кВ "Сосновка"	ВКЛ-0,4 кВ ф. 13 ТП №679 г. Сосногорск	2015	ЦЭС	Сосногорский участок
2915	701	12.5.4.00020269	ВКЛ 0,4 кВ фидер 6 от ТП 6/0,4 кВ №706 в п. Керки с центром питания от яч. 8 ПС 35/6 кВ "Керки"	ВКЛ-0,4 кВ ф. 6 ТП №706 п. Керки	1985	ЦЭС	Сосногорский участок
2916	702	12.5.4.00052266	ВКЛ 0,4 кВ фидер 10 от ТП 10/0,4 кВ №617 в г. Сосногорске с центром питания от яч. 8 РП 10 кВ №600 яч. 10, 20 ПС 110/10 кВ "Сосновка"	ВКЛ-0,4 кВ ф. 10 ТП №617 г. Сосногорск	2013	ЦЭС	Сосногорский участок
2917	703	12.5.4.00052674	ВКЛ 0,4 кВ фидер 2 от КТП 10/0,4 кВ №659 в п. Поляна с центром питания от яч. 27 ГРУ 6 кВ Сосногорская ТЭЦ	ВКЛ-0,4 кВ ф. 2 КТП №659 п. Поляна	1956	ЦЭС	Сосногорский участок
2918	704	12.5.4.00020195	ВКЛ 0,4 кВ фидер 1 от КТП 10/0,4 кВ №713 в п. Вис с центром питания от яч. 2 ПС 35/6 кВ "Керки"	ВКЛ-0,4 кВ ф. 1 КТП №713 п. Вис	1966	ЦЭС	Сосногорский участок
2919	705	12.5.4.00059330	ВКЛ 0,4 кВ фидер 3 от КТП 10/0,4 кВ №614 в г. Сосногорске с центром питания от яч. 8 РП №600 яч. 13 ПС 110/10 кВ "Сосновка"	ВКЛ-0,4 кВ ф. 3 КТП №614 г. Сосногорск	2016	ЦЭС	Сосногорский участок
2920	706	12.5.4.00020256	ВКЛ 0,4 кВ фидер 1 от КТП 10/0,4 кВ №636 в г. Сосногорске с центром питания от яч. 12, 14 ПС 110/10 кВ "Сосновка"	ВКЛ-0,4 кВ ф. 1 КТП №636 г. Сосногорск	1970	ЦЭС	Сосногорский участок
2921	707	22.5.4.00062876	ВКЛ 0,4 кВ фидер 5 от ТП 10/0,4 кВ №634 в г. Сосногорске с центром питания от яч. 8 РП №600 яч. 20, 10 ПС 110/10 кВ "Сосновка"	ВКЛ-0,4 кВ ф. 5 ТП №634 г. Сосногорск	2019	ЦЭС	Сосногорский участок
2922	708	12.5.4.00020255	ВКЛ 0,4 кВ фидер 1 от ТП 10/0,4 кВ №630 в г. Сосногорске с центром питания от яч. 8 РП 10 кВ №600 яч. 20 ПС 110/10 кВ "Сосновка"	ВКЛ-0,4 кВ ф. 1 ТП №630 г. Сосногорск	1965	ЦЭС	Сосногорский участок

1	2	3	4	5	6	7	8
2923	709	12.5.4.00020264	ВКЛ 0,4 кВ фидер 2 от ТП 10/0,4 кВ №679 в г. Сосногорске с центром питания от яч. 7 РП 10 кВ №600 яч. 13 ПС 110/10 кВ "Сосновка"	ВКЛ-0,4 кВ ф. 2 ТП №679 г. Сосногорск	1991	ЦЭС	Сосногорский участок
2924	710	12.5.4.00051790	ВКЛ 0,4 кВ фидер 16 от ТП 6/0,4 кВ №641 в д. Пожня с центром питания от яч. 27 ГРУ 6 кВ "Сосногорская ТЭЦ"	ВКЛ-0,4 кВ ф. 16 ТП №641 д. Пожня	1990	ЦЭС	Сосногорский участок
2925	711	22.5.4.00062882	ВКЛ 0,4 кВ фидер 16 от ТП 10/0,4 кВ №634 в г. Сосногорске с центром питания от яч. 8 РП №600 яч. 20, 10 ПС 110/10 кВ "Сосновка"	ВКЛ-0,4 кВ ф. 16 ТП №634 г. Сосногорск	2019	ЦЭС	Сосногорский участок
2926	712	12.5.4.00051796	ВКЛ 0,4 кВ фидер 6 от ТП 10/0,4 кВ №602 в г. Сосногорске с центром питания от яч. 7 РП №600 яч. 13 ПС 110/10 кВ "Сосновка"	ВКЛ-0,4 кВ ф. 6 ТП №602 г. Сосногорск	1965	ЦЭС	Сосногорский участок
2927	713	12.5.4.00019865	ВКЛ 0,4 кВ фидер 1 от КТП 6/0,4 кВ №529 в пгт. Нижний Одес с центром питания от яч. 16 ПС 110/35/6 кВ "Нижний Одес"	ВКЛ-0,4 кВ ф. 1 КТП №529 пгт. Нижний Одес	1982	ЦЭС	Сосногорский участок
2928	714	12.5.4.00051792	ВКЛ 0,4 кВ фидер 3 от ТП 6/0,4 кВ №706 в п. Керки с центром питания от яч. 8 ПС 35/6 кВ "Керки"	ВКЛ-0,4 кВ ф. 3 ТП №706 п. Керки	1985	ЦЭС	Сосногорский участок
2929	715	12.5.4.00052692	ВКЛ 0,4 кВ фидер 6 от ТП 10/0,4 кВ №669 в г. Сосногорске с центром питания от яч. 24 РП 10 кВ №600 яч. 20 ПС 110/10 кВ "Сосновка"	ВКЛ-0,4 кВ ф. 6 ТП №669 г. Сосногорск	1989	ЦЭС	Сосногорский участок
2930	716	12.5.4.00052695	ВКЛ 0,4 кВ фидер 9 от ТП 10/0,4 кВ №660 в г. Сосногорске с центром питания от яч. 8 РП 10 кВ №600 яч. 20 ПС 110/10 кВ "Сосновка"	ВКЛ-0,4 кВ ф. 9 ТП №660 г. Сосногорск	1962	ЦЭС	Сосногорский участок
2931	717	22.5.4.00063187	ВКЛ 0,4 кВ фидер 1 от МТП 10/0,4 кВ №619 в г. Сосногорск с центром питания от яч. 10, 20 ПС 110/10 кВ "Сосновка"	ВКЛ-0,4 кВ ф. 1 МТП №619 г. Сосногорск	2019	ЦЭС	Сосногорский участок
2932	718	12.5.4.00020274	ВКЛ 0,4 кВ фидер 1 от КТП 10/0,4 кВ №717 в с. Усть-Ухта с центром питания от яч. 8 РП №600 яч. 20 ПС 110/10 кВ "Сосновка"	ВКЛ-0,4 кВ ф. 1 КТП №717 с. Усть-Ухта	1980	ЦЭС	Сосногорский участок
2933	719	12.5.4.00052716	ВКЛ 0,4 кВ фидер 4 от КТП 10/0,4 кВ №657 в с. Усть-Ухта с центром питания от яч. 17 РП 10 кВ №600 яч. 19 ПС 110/10 кВ "Сосновка"	ВКЛ-0,4 кВ ф. 4 КТП №657 с. Усть-Ухта	1980	ЦЭС	Сосногорский участок

1	2	3	4	5	6	7	8
2934	720	12.5.4.00051791	ВКЛ 0,4 кВ фидер 2 от ТП 6/0,4 кВ №706 в п. Керки с центром питания от яч. 8 ПС 35/6 кВ "Керки"	ВКЛ-0,4 кВ ф. 2 ТП №706 п. Керки	1985	ЦЭС	Сосногорский участок
2935	721	12.5.4.00020273	ВКЛ 0,4 кВ фидер 1 от КТП 10/0,4 кВ №715 в п. Малая Пера с центром питания от яч. 4 ПС 110/10 кВ "Лемью"	ВКЛ-0,4 кВ ф. 1 КТП №715 п. Малая Пера	1965	ЦЭС	Сосногорский участок
2936	722	12.5.4.00053890	ВКЛ 0,4 кВ фидер 3 от КТП 10/0,4 кВ №714 в п. Малая Пера с центром питания от яч. 4 ПС 110/10 кВ "Лемью"	ВКЛ-0,4 кВ ф. 3 КТП №714 п. Малая Пера	1994	ЦЭС	Сосногорский участок
2937	723	12.5.4.00059318	ВКЛ 0,4 кВ фидер 4 от КТП 10/0,4 кВ №636 в г. Сосногорске с центром питания от яч. 12, 14 ПС 110/10 кВ "Сосновка"	ВКЛ-0,4 кВ ф. 4 КТП №636 г. Сосногорск	1970	ЦЭС	Сосногорский участок
2938	724	12.5.4.00058954	ВКЛ 0,4 кВ фидер 6 от КТП 10/0,4 кВ №718 в с. Усть-Ухта с центром питания от яч. 17 РП №600, яч. 19 ПС 110/10 кВ "Сосновка"	ВКЛ-0,4 кВ ф. 6 КТП №718 с. Усть-Ухта	2016	ЦЭС	Сосногорский участок
2939	725	12.5.4.00058345	ВКЛ 0,4 кВ фидер 3 от КТП 6/0,4 кВ №651 в п. Поляна с центром питания от яч. 27 ГРУ 6 кВ Сосногорская ТЭЦ	ВКЛ-0,4 кВ ф. 3 КТП №651 п. Поляна	1980	ЦЭС	Сосногорский участок
2940	726	12.5.4.00019913	ВКЛ 0,4 кВ фидер 4 от КТП 10/0,4 кВ №1 в п. Митрофан-Дикост с центром питания от яч. 2 ПС 110/35/10 кВ "Пашня"	ВКЛ-0,4 кВ ф. 4 КТП №1 п. Митрофан-Дикост	1984	ЦЭС	Сосногорский участок
2941	727	12.5.4.00020252	ВКЛ 0,4 кВ фидер 4 от ТП 10/0,4 кВ №634 в г. Сосногорске с центром питания от яч. 8 РП 10 кВ №600 яч. 20, 10 ПС 110/10 кВ "Сосновка"	ВКЛ-0,4 кВ ф. 4 ТП №634 г. Сосногорск	1965	ЦЭС	Сосногорский участок
2942	728	12.5.4.00051793	ВКЛ 0,4 кВ фидер 4 от ТП 6/0,4 кВ №706 в п. Керки с центром питания от яч. 8 ПС 35/6 кВ "Керки"	ВКЛ-0,4 кВ ф. 4 ТП №706 п. Керки	1985	ЦЭС	Сосногорский участок
2943	729	22.5.4.00062550	ВКЛ 0,4 кВ фидер 3 от КТП 6/0,4 кВ №529 в пгт. Нижний Одес с центром питания от яч. 16 ПС 110/35/6 кВ "Нижний Одес"	ВКЛ-0,4 кВ ф. 3 КТП №529 пгт. Нижний Одес	1982	ЦЭС	Сосногорский участок
2944	730	12.5.4.00020251	ВКЛ 0,4 кВ фидер 1 от ТП 10/0,4 кВ №602 в г. Сосногорске с центром питания от яч. 7 РП №600 яч. 13 ПС 110/10 кВ "Сосновка"	ВКЛ-0,4 кВ ф. 1 ТП №602 г. Сосногорск	1965	ЦЭС	Сосногорский участок
2945	731	12.5.4.00052700	ВКЛ 0,4 кВ фидер 18 от ТП 10/0,4 кВ №664 в г. Сосногорске с центром питания от яч. 24 РП 10 кВ №600 яч. 20 ПС 110/10 кВ "Сосновка"	ВКЛ-0,4 кВ ф. 18 ТП №664 г. Сосногорск	1975	ЦЭС	Сосногорский участок
2946	732	12.5.4.00051794	ВКЛ 0,4 кВ фидер 5 от ТП 6/0,4 кВ №706 в п. Керки с центром питания от яч. 8 ПС 35/6 кВ "Керки"	ВКЛ-0,4 кВ ф. 5 ТП №706 п. Керки	1985	ЦЭС	Сосногорский участок

1	2	3	4	5	6	7	8
2947	733	12.5.4.00052717	ВКЛ 0,4 кВ фидер 2 от КТП 10/0,4 кВ №1 в п. Митрофан-Дикост с центром питания от яч. 2 ПС 110/35/10 кВ "Пашня"	ВКЛ-0,4 кВ ф. 2 КТП №1 п. Митрофан-Дикост	1984	ЦЭС	Сосногорский участок
2948	734	12.5.4.00020572	ВКЛ 0,4 кВ фидер 6 от КТП 10/0,4 кВ №675 в г. Сосногорске с центром питания от яч. 8 РП 10 кВ №600, яч. 20 ПС 110/10 кВ "Сосновка"	ВКЛ-0,4 кВ ф. 6 КТП №675 г. Сосногорск	1986	ЦЭС	Сосногорский участок
2949	735	12.5.4.00020253	ВКЛ 0,4 кВ фидер 2 от ТП 10/0,4 кВ №618 в г. Сосногорске с центром питания от яч. 7 РП 10 кВ №600 яч. 13 ПС 110/10 кВ "Сосновка"	ВКЛ-0,4 кВ ф. 2 ТП №618 г. Сосногорск	1965	ЦЭС	Сосногорский участок
2950	736	12.5.4.00056252	ВКЛ 0,4 кВ фидер 2 от ТП 6/0,4 кВ №707 в п. Керки с центром питания от яч. 8 ПС 35/6 кВ "Керки"	ВКЛ-0,4 кВ ф. 2 КТП №707 п. Керки	1987	ЦЭС	Сосногорский участок
2951	737	12.5.4.00058346	ВКЛ 0,4 кВ фидер 4 от КТП 6/0,4 кВ №651 в п. Поляна с центром питания от яч. 27 ГРУ 6 кВ Сосногорская ТЭЦ	ВКЛ-0,4 кВ ф. 4 КТП №651 п. Поляна	1980	ЦЭС	Сосногорский участок
2952	738	12.5.4.00056268	ВКЛ 0,4 кВ фидер 1 от ТП 6/0,4 кВ №706 в п. Керки с центром питания от яч. 8 ПС 35/6 кВ "Керки"	ВКЛ-0,4 кВ ф. 1 ТП №706 п. Керки	2014	ЦЭС	Сосногорский участок
2953	739	12.5.4.00051788	ВКЛ 0,4 кВ фидер 3 от КТП 10/0,4 кВ №717 в с. Усть-Ухта с центром питания от яч. 8 РП №600 яч. 20 ПС 110/10 кВ "Сосновка"	ВКЛ-0,4 кВ ф. 3 КТП №717 с. Усть-Ухта	1980	ЦЭС	Сосногорский участок
2954	740	12.5.4.00052681	ВКЛ 0,4 кВ фидер 4 от ТП 10/0,4 кВ №618 в г. Сосногорске с центром питания от яч. 7 РП 10 кВ №600 яч. 13 ПС 110/10 кВ "Сосновка"	ВКЛ-0,4 кВ ф. 4 ТП №618 г. Сосногорск	1965	ЦЭС	Сосногорский участок
2955	741	12.5.4.00052686	ВКЛ 0,4 кВ фидер 8 от ТП 10/0,4 кВ №620 в г. Сосногорске с центром питания от яч. 24 РП 10 кВ №600 яч. 20 ПС 110/10 кВ "Сосновка"	ВКЛ-0,4 кВ ф. 8 ТП №620 г. Сосногорск	1965	ЦЭС	Сосногорский участок
2956	742	12.5.4.00020244	ВКЛ 0,4 кВ фидер 5 от ТП 6/0,4 кВ №522 в пгт. Нижний Одес с центром питания от яч. 5 ПС 35/6 кВ "505"	ВКЛ-0,4 кВ ф. 5 ТП №522 пгт. Нижний Одес	1983	ЦЭС	Сосногорский участок
2957	743	12.5.4.00053891	ВКЛ 0,4 кВ фидер 4 от КТП 10/0,4 кВ №714 в п. Малая Пера с центром питания от яч. 4 ПС 110/10 кВ "Лемью"	ВКЛ-0,4 кВ ф. 4 КТП №714 п. Малая Пера	1994	ЦЭС	Сосногорский участок
2958	744	12.5.4.00019864	ВКЛ 0,4 кВ фидер 1 от ТП 6/0,4 кВ №528 в пгт. Нижний Одес с центром питания от яч. 16 ПС 110/35/6 кВ "Нижний Одес"	ВКЛ-0,4 кВ ф. 1 КТП №528 пгт. Нижний Одес	1982	ЦЭС	Сосногорский участок

1	2	3	4	5	6	7	8
2959	745	22.5.4.00062738	ВКЛ 0,4 кВ фидер 3 от КТП 10/0,4 кВ №2 в п. Митрофан-Дикост с центром питания от яч. 21 РУ 6 кВ ПС 110/35/6 кВ "Пашня"	ВКЛ-0,4 кВ ф. 3 КТП №2 п. Митрофан-Дикост	1984	ЦЭС	Сосногорский участок
2960	746	12.5.4.00057788	ВКЛ 0,4 кВ фидер 9 от ТП 10/0,4 кВ №617 в г. Сосногорске с центром питания от яч. 8 РП 10 кВ №600 яч. 20 ПС 110/10 кВ "Сосновка"	ВКЛ-0,4 кВ ф. 9 ТП №617 г. Сосногорск	2015	ЦЭС	Сосногорский участок
2961	747	12.5.4.00058985	ВКЛ 0,4 кВ фидер 15 от ТП 10/0,4 кВ №634 в г. Сосногорске с центром питания от яч. 8 РП №600 яч. 20, 10 ПС 110/10 кВ "Сосновка"	ВКЛ-0,4 кВ ф. 15 ТП №634 г. Сосногорск	2016	ЦЭС	Сосногорский участок
2962	748	12.5.4.00051795	ВКЛ 0,4 кВ фидер 4 от ТП 10/0,4 кВ №602 в г. Сосногорске с центром питания от яч. 7 РП №600 яч. 13 ПС 110/10 кВ "Сосновка"	ВКЛ-0,4 кВ ф. 4 ТП №602 г. Сосногорск	1965	ЦЭС	Сосногорский участок
2963	749	12.5.4.00054017	ВКЛ 0,4 кВ фидер 15 от ТП 10/0,4 кВ №603 в г. Сосногорске с центром питания от яч. 8 РП 10 кВ №600 яч. 20 ПС 110/10 кВ "Сосновка"	ВКЛ-0,4 кВ ф. 15 ТП №603 г. Сосногорск	1961	ЦЭС	Сосногорский участок
2964	750	12.5.4.00020272	ВКЛ 0,4 кВ фидер 2 от КТП 10/0,4 кВ №714 в п. Малая Пера с центром питания от яч. 4 ПС 110/10 кВ "Лемью"	ВКЛ-0,4 кВ ф. 2 КТП №714 п. Малая Пера	1994	ЦЭС	Сосногорский участок
2965	751	12.5.4.00053889	ВКЛ 0,4 кВ фидер 1 от КТП 10/0,4 кВ №714 в п. Малая Пера с центром питания от яч. 4 ПС 110/10 кВ "Лемью"	ВКЛ-0,4 кВ ф. 1 КТП №714 п. Малая Пера	1994	ЦЭС	Сосногорский участок
2966	752	12.5.4.00020259	ВКЛ 0,4 кВ фидер 1 от КТП 10/0,4 кВ №659 в п. Поляна с центром питания от яч. 27 ГРУ 6 кВ Сосногорская ТЭЦ	ВКЛ-0,4 кВ ф. 1 КТП №659 п. Поляна	1956	ЦЭС	Сосногорский участок
2967	753	12.5.4.00019869	ВКЛ 0,4 кВ фидер 1 от КТП 10/0,4 кВ №1 в п. Митрофан-Дикост с центром питания от яч. 2 ПС 110/35/10 кВ "Пашня"	ВКЛ-0,4 кВ ф. 1 КТП №1 п. Митрофан-Дикост	1984	ЦЭС	Сосногорский участок
2968	754	12.5.4.00020798	ВКЛ 0,4 кВ фидер 5 от КТП 10/0,4 кВ №626 в г. Сосногорске с центром питания от яч. 12 ПС 110/10 кВ "Сосновка"	ВКЛ-0,4 кВ ф. 5 КТП №626 г. Сосногорск	1983	ЦЭС	Сосногорский участок
2969	755	12.5.4.00053739	ВКЛ 0,22 кВ фидер 1 от ТП 10/0,4 кВ №677 в г. Сосногорске с центром питания от РП 10 кВ №600 яч. 12 ПС 110/10 кВ "Сосновка"	ВКЛ-0,22 кВ ф. 1 ТП №677 г. Сосногорск	2013	ЦЭС	Сосногорский участок
2970	756	12.5.4.00059850	ВКЛ 0,4 кВ фидер 3 от КТП 10/0,4 кВ №715 в п. Малая Пера с центром питания от яч. 4 ПС 110/10 кВ "Лемью"	ВКЛ-0,4 кВ ф. 3 КТП №715 п. Малая Пера	1965	ЦЭС	Сосногорский участок

1	2	3	4	5	6	7	8
2971	757	22.5.4.00062991	ВКЛ 0,4 кВ фидер 3 от КТП 10/0,4 кВ №3 в п. Митрофан-Дикост с центром питания от яч. 21 ПС 110/35/6 кВ "Пашня"	ВКЛ-0,4 кВ ф. 3 КТП №3 п. Митрофан-Дикост	1984	ЦЭС	Сосногорский участок
2972	758	22.5.4.00060275	ВКЛ 0,4 кВ фидер 2 от ТП 6/0,4 кВ №528 в пгт. Нижний Одес с центром питания от яч. 16 ПС 110/35/6 кВ "Нижний Одес"	ВКЛ-0,4 кВ ф. 2 КТП №528 пгт. Нижний Одес	1982	ЦЭС	Сосногорский участок
2973	759	12.5.4.00052715	ВКЛ 0,4 кВ фидер 3 от КТП 10/0,4 кВ №657 в с. Усть-Ухта с центром питания от яч. 17 РП 10 кВ №600 яч. 19 ПС 110/10 кВ "Сосновка"	ВКЛ-0,4 кВ ф. 3 КТП №657 с. Усть-Ухта	1980	ЦЭС	Сосногорский участок
2974	760	12.5.4.00057827	ВКЛ 0,4 кВ фидер 4 от КТП 10/0,4 кВ №626 в г. Сосногорске с центром питания от яч. 12 ПС 110/10 кВ "Сосновка"	ВКЛ-0,4 кВ ф. 4 КТП №626 г. Сосногорск	1968	ЦЭС	Сосногорский участок
2975	761	12.5.4.00020147	ВКЛ 0,4 кВ фидер 1 от КТП 10/0,4 кВ №650 в п. Поляна с центром питания от яч. 27 ГРУ 6 кВ Сосногорская ТЭЦ	ВКЛ-0,4 кВ ф. 1 КТП №650 п. Поляна	1980	ЦЭС	Сосногорский участок
2976	762	12.5.4.00051016	ВКЛ 0,4 кВ фидер 16 от ТП 10/0,4 кВ №617 в г. Сосногорске с центром питания от яч. 8 РП 10 кВ №600 яч. 20 ПС 110/10 кВ "Сосновка"	ВКЛ-0,4 кВ ф. 16 ТП №617 г. Сосногорск	1972	ЦЭС	Сосногорский участок
2977	763	12.5.4.00019915	ВКЛ 0,4 кВ фидер 1 от КТП 10/0,4 кВ №2 в п. Митрофан-Дикост с центром питания от яч. 21 РУ 6 кВ ПС 110/35/6 кВ "Пашня"	ВКЛ-0,4 кВ ф. 1 КТП №2 п. Митрофан-Дикост	1984	ЦЭС	Сосногорский участок
2978	764	12.5.4.00059327	ВКЛ 0,4 кВ фидер 3 от КТП 10/0,4 кВ №713 в п. Вис с центром питания от яч. 2 ПС 35/6 кВ "Керки"	ВКЛ-0,4 кВ ф. 3 КТП №713 п. Вис	1966	ЦЭС	Сосногорский участок
2979	765	12.5.4.00058805	ВКЛ 0,4 кВ фидер 12 от ТП 10/0,4 кВ №690 в г. Сосногорске с центром питания от яч. 12, 14 ПС 110/10 кВ "Сосновка"	ВКЛ-0,4 кВ ф. 12 ТП №690 г. Сосногорск	2016	ЦЭС	Сосногорский участок
2980	766	12.5.4.00049577	ВКЛ 0,4 кВ фидер 1 от ТП 10/0,4 кВ №666 по ул. Лесная в г. Сосногорске с центром питания от яч. 24 РП №600 яч. 20/10 ПС 110/10 кВ "Сосновка"	ВКЛ-0,4 кВ ф. 1 ТП №666 г. Сосногорск	2012	ЦЭС	Сосногорский участок
2981	767	12.5.4.00058344	ВКЛ 0,4 кВ фидер 2 от КТП 6/0,4 кВ №651 в п. Поляна с центром питания от яч. 27 ГРУ 6 кВ Сосногорская ТЭЦ	ВКЛ-0,4 кВ ф. 2 КТП №651 п. Поляна	1980	ЦЭС	Сосногорский участок
2982	768	12.5.4.00020149	ВКЛ 0,4 кВ фидер 1 от КТП 10/0,4 кВ №657 в с. Усть-Ухта с центром питания от яч. 17 РП 10 кВ №600 яч. 19 ПС 110/10 кВ "Сосновка"	ВКЛ-0,4 кВ ф. 1 КТП №657 с. Усть-Ухта	1980	ЦЭС	Сосногорский участок

1	2	3	4	5	6	7	8
2983	769	12.5.4.00051358	ВКЛ 0,4 кВ фидер 7 от КТП 10/0,4 кВ №675 в г. Сосногорске с центром питания от яч. 8 РП №600 яч. 20 ПС 110/10 кВ "Сосновка"	ВКЛ-0,4 кВ ф. 7 КТП №675 г. Сосногорск	2012	ЦЭС	Сосногорский участок
2984	770	12.5.4.00020193	ВКЛ 0,4 кВ фидер 2 от ТП 6/0,4 кВ №521 в пгт. Нижний Одес с центром питания от яч. 5 ПС 35/6 кВ "505"	ВКЛ-0,4 кВ ф. 2 ТП №521 пгт. Нижний Одес	1982	ЦЭС	Сосногорский участок
2985	771	12.5.4.00020257	ВКЛ 0,4 кВ фидер 8 от ТП 6/0,4 кВ №641 в д. Пожня с центром питания от яч. 27 ГРУ 6 кВ "Сосногорская ТЭЦ"	ВКЛ-0,4 кВ ф. 8 ТП №641 д. Пожня	1990	ЦЭС	Сосногорский участок
2986	772	12.5.4.00050996	ВКЛ 0,4 кВ фидер 4 от КТП 10/0,4 кВ №650 в п. Поляна с центром питания от яч. 27 ГРУ 6 кВ Сосногорская ТЭЦ	ВКЛ-0,4 кВ ф. 4 КТП №650 п. Поляна	1980	ЦЭС	Сосногорский участок
2987	773	12.5.4.00020261	ВКЛ 0,4 кВ фидер 1 от ТП 10/0,4 кВ №664 в г. Сосногорске с центром питания от яч. 24 РП 10 кВ №600 яч. 20 ПС 110/10 кВ "Сосновка"	ВКЛ-0,4 кВ ф. 1 ТП №664 г. Сосногорск	1975	ЦЭС	Сосногорский участок
2988	774	12.5.4.00051789	ВКЛ 0,4 кВ фидер 3 от ТП 6/0,4 кВ №649 в д. Пожня с центром питания от яч. 27 ГРУ 6 кВ "Сосногорская ТЭЦ"	ВКЛ-0,4 кВ ф. 3 ТП №649 д. Пожня	1990	ЦЭС	Сосногорский участок
2989	775	12.5.4.00020247	ВКЛ 0,4 кВ фидер 6 от ТП 6/0,4 кВ №540 в пгт. Нижний Одес с центром питания от яч. 16 ПС 110/35/6 кВ "Нижний Одес"	ВКЛ-0,4 кВ ф. 6 ТП №540 пгт. Нижний Одес	1995	ЦЭС	Сосногорский участок
2990	776	12.5.4.00048381	ВКЛ 0,4 кВ фидер 2 от ТП 10/0,4 кВ №16 в пгт. Троицко-Печорске с центром питания от яч. 1 РП №914 яч. 7 ПС 110/35/10 кВ "Троицк"	ВКЛ-0,4 кВ ф. 2 ТП №16 пгт. Троицко-Печорск	1975	ЦЭС	Троицко-Печорский район электрических сетей
2991	777	22.5.4.00063550	ВЛ 0,4 кВ фидер 5 от ТП 6/0,4 кВ №240 в г. Вуктыле с центром питания от яч. 3 ПС 35/6 кВ "Промбаза"	ВЛ-0,4 кВ ф. 5 ТП №240 г. Вуктыл	2020	ЦЭС	Вуктыльский участок
2992	778	22.5.4.00063572	ВЛ 0,4 кВ фидер 9 от ТП 10/0,4 кВ №249 в г. Ухте с центром питания от яч. 1 ПС 110/10/10 кВ "Западная"	ВЛ-0,4 кВ ф. 9 ТП №249 г. Ухта	2020	ЦЭС	Ухтинский район электрических сетей
2993	779	22.5.4.00063613	ВЛ 0,4 кВ фидер 5 от КТП 10/0,4 кВ №803 в г. Сосногорске с центром питания от яч. 14 ГРУ-6 кВ "Сосногорская ТЭЦ"	ВЛ-0,4 кВ ф. 5 КТП №803 г. Сосногорск	2020	ЦЭС	Сосногорский участок
2994	780	22.5.4.00063614	ВЛ 0,4 кВ фидер 5 от ТП 10/0,4 кВ №107 в г. Ухте с центром питания от яч. 8 ПС 110/35/10 кВ "Тобьсь"	ВЛ-0,4 кВ ф. 5 ТП №107 г. Ухта	2020	ЦЭС	Ухтинский район электрических сетей

1	2	3	4	5	6	7	8
2995	781	22.5.4.00063615	ВЛ 0,4 кВ фидер 15 от ТП 10/0,4 кВ №107 в г. Ухте с центром питания от яч. 39 ПС 110/35/10 кВ "Тобысь"	ВЛ-0,4 кВ ф. 15 ТП №107 г. Ухта	2020	ЦЭС	Ухтинский район электрических сетей
2996	782	22.5.4.00063702	ВЛ 0,4 кВ фидер 2 от ТП 10/0,4 кВ №147 в г. Ухте с центром питания от яч. 9 ПС 110/35/10 кВ "Западная"	ВЛ-0,4 кВ ф. 2 ТП №147 г. Ухта	2020	ЦЭС	Ухтинский район электрических сетей
2997	783	22.5.4.00063708	ВЛ 0,4 кВ фидер 2 от ТП 10/0,4 кВ №253 в г. Ухте с центром питания от яч. 13 РП 10 кВ "Южная", яч. 1, 32 ПС 110/10 кВ "Западная"	ВЛ-0,4 кВ ф. 2 ТП №253 г. Ухта	2020	ЦЭС	Ухтинский район электрических сетей
2998	784	22.5.4.00063713	ВЛ 0,4 кВ фидер 15 от ТП 10/0,4 кВ №217 в г. Ухте с центром питания от яч. 20 РП 10 кВ "Южная", яч. 1, 32 ПС 110/10 кВ "Западная"	ВЛ-0,4 кВ ф. 15 ТП №217 г. Ухта	2020	ЦЭС	Ухтинский район электрических сетей
2999	785	22.5.4.00063714	ВЛ 0,4 кВ фидер 7 от ТП 10/0,4 кВ №197 в г. Ухте с центром питания от яч. 21 ПС 110/35/10 кВ "Тобысь"	ВЛ-0,4 кВ ф. 7 ТП №197 г. Ухта	2020	ЦЭС	Ухтинский район электрических сетей
3000	786	22.5.4.00063773	ВЛ 0,4 кВ фидер 1 от МТП 6/0,4 кВ №431 в п. Веселый Кут с центром питания от яч. 15 ПС 35/6 кВ "Герд-Ель"	ВЛ-0,4 кВ ф.1 МТП №431 п. Веселый Кут	2020	ЦЭС	Ухтинский район электрических сетей
3001	787	22.5.4.00063838	ВКЛ 0,4 кВ фидер "общежитие СМП" от ТП 10/0,4 кВ №621 ОАО "РЖД" в г. Сосногорске с центром питания от яч. 24 ПС 110/10 кВ "Сосновка"	ВКЛ-0,4 кВ ф. "общежитие СМП" ТП №621 ОАО "РЖД" г. Сосногорск	2020	ЦЭС	Сосногорский участок
3002	788	22.5.4.00063849	ВЛ 0,4 кВ фидер 10 от ТП 10/0,4 кВ №158 в г. Ухте с центром питания от яч. 8 ПС 110/35/10 кВ "Тобысь"	ВЛ-0,4 кВ ф. 10 ТП №158 г. Ухта	2020	ЦЭС	Ухтинский район электрических сетей
3003	789	22.5.4.00063867	ВЛ 0,4 кВ фидер 3 от ТП 10/0,4 кВ №3 в с. Ижма с центром питания от яч. 4 ПС 110/10 кВ "Ижма"	ВЛ-0,4 кВ ф. 3 ТП №3 с. Ижма	2020	ЦЭС	Ижемский район электрических сетей
3004	790	22.5.4.00063868	ВЛ 0,4 кВ фидер 7 от КТП 10/0,4 кВ №4 в с. Ижма с центром питания от яч. 4 ПС 110/10 кВ "Ижма"	ВЛ-0,4 кВ ф. 7 КТП №4 с. Ижма	2020	ЦЭС	Ижемский район электрических сетей
3005	791	22.5.4.00063870	ВЛ 0,4 кВ фидер 5 от ТП 6/0,4 кВ №323 в пгт. Ярега с центром питания от яч. 7 ПС 110/35/6 кВ "Ярега"	ВЛ-0,4 кВ ф. 5 ТП №323 пгт. Ярега	2020	ЦЭС	Ухтинский район электрических сетей
3006	792	22.5.4.00063871	ВЛ 0,4 кВ фидер 1 от КТП 10/0,4 кВ №817 в г. Сосногорске с центром питания от яч. 14 ГРУ 6 кВ Сосногорская ТЭЦ	ВЛ-0,4 кВ ф. 1 КТП №817 г. Сосногорск	2020	ЦЭС	Сосногорский участок
3007	793	22.5.4.00063874	ВЛ 0,4 кВ фидер 6 от ТП 10/0,4 кВ №285 в г. Ухте с центром питания от яч. 8 ПС 110/35/10 кВ "Тобысь"	ВЛ-0,4 кВ ф. 6 ТП №285 г. Ухта	2020	ЦЭС	Ухтинский район электрических сетей
3008	794	22.5.4.00063875	ВЛ 0,4 кВ фидер 1 от КТП 10/0,4 кВ №50 в с. Ижма с центром питания от яч. 12 ПС 110/10 кВ "Ижма"	ВЛ-0,4 кВ ф. 1 КТП №50 с. Ижма	2020	ЦЭС	Ижемский район электрических сетей

1	2	3	4	5	6	7	8
3009	795	22.5.4.00063878	ВЛ 0,4 кВ фидер 5 от ТП 6/0,4 кВ №15 в г. Вуктыл с центром питания от яч. 18 ПС 35/6 кВ "ГОС"	ВЛ-0,4 кВ ф. 5 ТП №15 г. Вуктыл	2020	ЦЭС	Вуктыльский участок
3010	796	22.5.4.00063995	ВЛ 0,4 кВ фидер 2 от КТП 10/0,4 кВ №62 в с. Ижма с центром питания от яч. 11 ПС 110/10 кВ "Ижма"	ВЛ-0,4 кВ ф. 2 КТП №62 с. Ижма	2020	ЦЭС	Ижемский район электрических сетей
3011	797	22.5.4.00064105	ВЛ 0,4 кВ фидер 15 от ТП 10/0,4 кВ №206 в г. Ухте с центром питания от яч. 40 РП 10 кВ №200, яч. 18 ПС 110/35/10 кВ "Городская"	ВЛ-0,4 кВ ф. 15 ТП №206 г. Ухта	2020	ЦЭС	Ухтинский район электрических сетей
3012	798	22.5.4.00062118	КЛ 0,4 кВ фидер 4 от КТП 10/0,4 кВ №26 до вводно-распределительного устройства базовой станции сотовой связи ПАО "МТС" в с. Усть-Цильма с центром питания от яч. 8 ПС 110/35/20/10 кВ "Усть-Цильма"	КЛ-0,4 кВ ф. 4 КТП №26 - ВРУ-0,4 кВ базовая станция сотовой связи ПАО "МТС" с. Усть-Цильма	2018	ЦЭС	Усть-Цилемский район электрических сетей
3013	799	12.5.4.00020553	КЛ связи от ДП "ЦЭС" до УТС по ул.Севастопольская, д. 2 "а" в г. Ухте	КЛ связи ДП "ЦЭС" - УТС г. Ухта	1989	ЦЭС	Служба корпоративных и технологических автоматизированных систем управления
3014	800	12.5.4.00020944	КЛ-10 кВ от ТП-143 до ВЛ	КЛ-10 кВ от ТП-143 до ВЛ	1987	ЦЭС	Ухтинский район электрических сетей
3015	801	12.5.4.00021019	КЛ 10 кВ от яч. 3 ТП 10/0,4 кВ №285 до опоры 13 "ВЛ-10 кВ яч. 5 ТП №299" в г. Ухте с центром питания от яч. 8 ПС 110/35/10 кВ "Тобысь"	КЛ-10 кВ яч. 3 ТП №285 - опора 13 "ВЛ-10 кВ яч. 5 ТП №299" г. Ухта	1988	ЦЭС	Ухтинский район электрических сетей
3016	802	12.5.4.00021102	КЛ-10 кВ ТП-212 яч.1 - ТП-267 яч.2	КЛ-10 кВ ТП-212 яч.1 - ТП-267 яч.2	1983	ЦЭС	Ухтинский район электрических сетей
3017	803	12.5.4.00020943	КЛ-10 кВ от ТП-140 до ВЛ	КЛ-10 кВ от ТП-140 до ВЛ	1983	ЦЭС	Ухтинский район электрических сетей
3018	804	12.5.4.00020865	КЛ-10 кВ от ПС "Ветлосян" до ВЛ	КЛ-10 кВ от ПС "Ветлосян" до ВЛ	1978	ЦЭС	Ухтинский район электрических сетей
3019	805	12.5.4.00020956	КЛ-10 кВ от ТП-172 до ВЛ	КЛ-10 кВ от ТП-172 до ВЛ	1973	ЦЭС	Ухтинский район электрических сетей
3020	806	12.5.4.00021020	КЛ 10 кВ от яч. 6 ТП 10/0,4 кВ №129 до яч. 2 ТП 10/0,4 кВ №194 в г. Ухте с центром питания от яч. 15 ПС 110/35/10 кВ "Тобысь"	КЛ-10 кВ яч. 6 ТП №129 - яч. 2 ТП №194 г. Ухта	1983	ЦЭС	Ухтинский район электрических сетей
3021	807	12.5.4.00045981	КЛ 10 кВ от яч. 8 ТП 10/0,4 кВ №809 до яч. 6 ТП 10/0,4 кВ №813 в г. Ухте с центром питания от яч. 32 ПС 110/10 кВ "Западная"	КЛ-10 кВ яч. 8 ТП №809 - яч. 6 ТП №813 г. Ухта	2010	ЦЭС	Ухтинский район электрических сетей

1	2	3	4	5	6	7	8
3022	808	12.5.4.00045982	КЛ 10 кВ от яч. 4 ТП 10/0,4 кВ №809 до яч. 1 ТП 10/0,4 кВ №813 в г. Ухте с центром питания от яч. 1 ПС 110/10 кВ "Западная"	КЛ-10 кВ яч. 4 ТП №809 - яч. 1 ТП №813 г. Ухта	2010	ЦЭС	Ухтинский район электрических сетей
3023	809	12.5.4.00053387	КЛ 10 кВ от яч. 9 ТП 10/0,4 кВ №209 до яч. 2 ТП 10/0,4 кВ №203 в г. Ухте с центром питания от яч. 19 ПС 110/35/10 кВ "Тобысь"	КЛ-10 кВ яч. 9 ТП №209 - яч. 2 ТП №203 г. Ухта	2013	ЦЭС	Ухтинский район электрических сетей
3024	810	12.5.4.00045978	КЛ 10 кВ от яч. 1 ТП № 7 до яч.15 РП "Южная" в г.Ухте	КЛ-10 кВ яч. 1 ТП № 7 - яч.15 РП "Южная" в г.Ухте	2010	ЦЭС	Ухтинский район электрических сетей
3025	811	12.5.4.00045979	КЛ 10 кВ от яч. 10 ТП № 7 до яч.22 РП "Южная" в г.Ухте	КЛ-10 кВ яч. 10 ТП № 7 - яч.22 РП "Южная" в г.Ухте	2010	ЦЭС	Ухтинский район электрических сетей
3026	812	12.5.4.00051360	КЛ 10 кВ от яч. 5 ТП 10/0,4 кВ №294 до яч. 1 ТП 10/0,4 кВ №204 в г. Ухта с центром питания от яч. 29 ПС 110/35/10 кВ "Тобысь"	КЛ-10 кВ яч. 5 ТП №294 - яч. 1 ТП №204 г. Ухта	2012	ЦЭС	Ухтинский район электрических сетей
3027	813	12.5.4.00051359	КЛ 10 кВ от яч. 4 ТП 10/0,4 кВ №294 до яч. 4 ТП 10/0,4 кВ №204 в г. Ухта с центром питания от яч. 29 ПС 110/35/10 кВ "Тобысь"	КЛ-10 кВ яч. 4 ТП №294 - яч. 4 ТП №204 г. Ухта	2012	ЦЭС	Ухтинский район электрических сетей
3028	814	12.5.4.00051361	КЛ 10 кВ от яч. 8 ТП 10/0,4 кВ №294 до яч. 4 ТП 10/0,4 кВ №232 в г. Ухта с центром питания от яч. 29 ПС 110/35/10 кВ "Тобысь"	КЛ-10 кВ яч. 8 ТП №294 - яч. 4 ТП №232 г. Ухта	2012	ЦЭС	Ухтинский район электрических сетей
3029	815	12.5.4.00051362	КЛ 10 кВ от яч. 29 ПС 110/35/10 кВ "Тобысь" до яч. 1 ТП 10/0,4 кВ №294 в г. Ухта с центром питания от яч. 29 ПС 110/35/10 кВ "Тобысь"	КЛ-10 кВ яч. 29 ПС "Тобысь" - яч. 1 ТП №294 г. Ухта	2012	ЦЭС	Ухтинский район электрических сетей
3030	816	12.5.4.00051116	КЛ 10 кВ от опоры 12 "ВЛ-10 кВ яч. 12 ПС "Западная" до КТП 10/0,4 кВ №61 в пгт Шудаяг с центром питания от яч. 12 ПС 110/10 кВ "Западная"	КЛ-10 кВ опора 12 "ВЛ-10 кВ яч. 12 ПС "Западная" - КТП №61 пгт Шудаяг	2012	ЦЭС	Ухтинский район электрических сетей
3031	817	12.5.4.00053384	КЛ 10 кВ от яч. 40 ПС 110/35/10 кВ "Тобысь" до яч. 4 РП 10 кВ №200 в г. Ухте с центром питания от яч. 40 ПС 110/35/10 кВ "Тобысь"	КЛ-10 кВ яч. 40 ПС "Тобысь" - яч. 4 РП №200 г. Ухта	2013	ЦЭС	Ухтинский район электрических сетей
3032	818	12.5.4.00051115	КЛ 10 кВ от яч. 12 ПС 110/10 кВ "Западная" до опоры 1 "ВЛ 10 кВ яч. 12 ПС "Западная" в пгт Шудаяг с центром питания от яч. 12 ПС 110/10 кВ "Западная"	КЛ-10 кВ яч. 12 ПС "Западная" – опора 1 "ВЛ-10 кВ яч. 12 ПС "Западная" пгт Шудаяг	2012	ЦЭС	Ухтинский район электрических сетей
3033	819	12.5.4.00056667	КЛ 10 кВ от яч. 22 РП 10 кВ "Южная" до яч. 10 ТП 10/0,4 кВ №808 в г. Ухте с центром питания от яч. 32 ПС 110/10 кВ "Западная"	КЛ-10 кВ яч. 22 РП "Южная" - яч. 10 ТП №808 г. Ухта	2014	ЦЭС	Ухтинский район электрических сетей

1	2	3	4	5	6	7	8
3034	820	12.5.4.00056666	КЛ 10 кВ от яч. 15 РП 10 кВ "Южная" до яч. 3 ТП 10/0,4 кВ №808 в г. Ухте с центром питания от яч. 1 ПС 110/10 кВ "Западная"	КЛ-10 кВ яч. 15 РП "Южная" - яч. 3 ТП №808 г. Ухта	2014	ЦЭС	Ухтинский район электрических сетей
3035	821	12.5.4.00056665	КЛ 10 кВ от яч. 9 ТП 10/0,4 кВ №808 до яч. 10 ТП 10/0,4 кВ №809 в г. Ухте с центром питания от яч. 32 ПС 110/10 кВ "Западная"	КЛ-10 кВ яч. 9 ТП №808 - яч. 10 ТП №809 г. Ухта	2014	ЦЭС	Ухтинский район электрических сетей
3036	822	12.5.4.00056664	КЛ 10 кВ от яч. 1 ТП 10/0,4 кВ №808 до яч. 1 ТП 10/0,4 кВ №809 в г. Ухте с центром питания от яч. 1 ПС 110/10 кВ "Западная"	КЛ-10 кВ яч. 1 ТП №808 - яч. 1 ТП №809 г. Ухта	2014	ЦЭС	Ухтинский район электрических сетей
3037	823	12.5.4.00053385	КЛ 10 кВ от яч. 10 ТП 10/0,4 кВ №124 до яч. 10 ТП 10/0,4 кВ №264 в г. Ухте с центром питания от яч. 16 РП 10 кВ "Южная"	КЛ-10 кВ яч. 10 ТП №124 - яч. 10 ТП №264 г. Ухта	2013	ЦЭС	Ухтинский район электрических сетей
3038	824	12.5.4.00053388	КЛ 10 кВ от яч. 5 ТП 10/0,4 кВ №124 до яч. 9 ТП 10/0,4 кВ №264 в г. Ухте с центром питания от яч. 34 ПС 110/35/10 кВ "Тобысь"	КЛ-10 кВ яч. 5 ТП №124 - яч. 9 ТП №264 г. Ухта	2013	ЦЭС	Ухтинский район электрических сетей
3039	825	12.5.4.00020933	КЛ-10 кВ от ТП-121 яч.1 до ТП-92 яч.3	КЛ-10 кВ от ТП-121 яч.1 до ТП-92 яч.3	1978	ЦЭС	Ухтинский район электрических сетей
3040	826	12.5.4.00020932	КЛ-10 кВ от ТП-118 до ТП-191 яч.1	КЛ-10 кВ от ТП-118 до ТП-191 яч.1	1978	ЦЭС	Ухтинский район электрических сетей
3041	827	12.5.4.00020931	КЛ-10 кВ от ТП-116 до ВЛ	КЛ-10 кВ от ТП-116 до ВЛ	1978	ЦЭС	Ухтинский район электрических сетей
3042	828	12.5.4.00020930	КЛ-10 кВ от ТП-115 до ВЛ	КЛ-10 кВ от ТП-115 до ВЛ	1978	ЦЭС	Ухтинский район электрических сетей
3043	829	12.5.4.00020929	КЛ-10 кВ от ТП-106 яч.3 до ТП-108 яч.3	КЛ-10 кВ от ТП-106 яч.3 до ТП-108 яч.3	1978	ЦЭС	Ухтинский район электрических сетей
3044	830	12.5.4.00020928	КЛ-10 кВ от ТП-106 яч.1 до ТП-157 яч.4	КЛ-10 кВ от ТП-106 яч.1 до ТП-157 яч.4	1978	ЦЭС	Ухтинский район электрических сетей
3045	831	12.5.4.00020927	КЛ-10 кВ от ТП-103 яч.3 до ТП-178 яч.7	КЛ-10 кВ от ТП-103 яч.3 до ТП-178 яч.7	1978	ЦЭС	Ухтинский район электрических сетей
3046	832	12.5.4.00021048	КЛ-10 кВ РП-125 яч.11 - ТП-194 яч.3	КЛ-10 кВ РП-125 яч.11 - ТП-194 яч.3	1990	ЦЭС	Ухтинский район электрических сетей
3047	833	12.5.4.00020926	КЛ-10 кВ от ТП-102 яч.1 до ТП-178 яч.5	КЛ-10 кВ от ТП-102 яч.1 до ТП-178 яч.5	1978	ЦЭС	Ухтинский район электрических сетей
3048	834	12.5.4.00021056	КЛ-10 кВ РП-200 яч.5 - ТП-212 яч.2	КЛ-10 кВ РП-200 яч.5 - ТП-212 яч.2	1990	ЦЭС	Ухтинский район электрических сетей
3049	835	12.5.4.00021086	КЛ-10 кВ ТП-201 яч.2 - ТП-202 яч.2	КЛ-10 кВ ТП-201 яч.2 - ТП-202 яч.2	1990	ЦЭС	Ухтинский район электрических сетей
3050	836	12.5.4.00021127	КЛ-10 кВ ТП-261 яч.3 - ТП-262 яч.3	КЛ-10 кВ ТП-261 яч.3 - ТП-262 яч.3	1990	ЦЭС	Ухтинский район электрических сетей

1	2	3	4	5	6	7	8
3051	837	12.5.4.00020952	КЛ-10 кВ от ТП-168 яч.2 - ТП-225 яч.3	КЛ-10 кВ от ТП-168 яч.2 - ТП-225 яч.3	1978	ЦЭС	Ухтинский район электрических сетей
3052	838	12.5.4.00020979	КЛ-10 кВ от ТП-210 до ВЛ	КЛ-10 кВ от ТП-210 до ВЛ	1989	ЦЭС	Ухтинский район электрических сетей
3053	839	12.5.4.00021024	КЛ-10 кВ от ТП-297 до ВЛ	КЛ-10 кВ от ТП-297 до ВЛ	1989	ЦЭС	Ухтинский район электрических сетей
3054	840	12.5.4.00020946	КЛ-10 кВ от ТП-157 яч.1 до ТП-119 яч.8	КЛ-10 кВ от ТП-157 яч.1 до ТП-119 яч.8	1978	ЦЭС	Ухтинский район электрических сетей
3055	841	12.5.4.00020942	КЛ-10 кВ от ТП-133 до ВЛ	КЛ-10 кВ от ТП-133 до ВЛ	1978	ЦЭС	Ухтинский район электрических сетей
3056	842	12.5.4.00020941	КЛ-10 кВ от ТП-129 яч.1 до ТП-100 яч.4	КЛ-10 кВ от ТП-129 яч.1 до ТП-100 яч.4	1978	ЦЭС	Ухтинский район электрических сетей
3057	843	12.5.4.00021071	КЛ-10 кВ ТП-134 яч.3 - ТП-220 яч.7	КЛ-10 кВ ТП-134 яч.3 - ТП-220 яч.7	1989	ЦЭС	Ухтинский район электрических сетей
3058	844	12.5.4.00021078	КЛ-10 кВ ТП-160 яч.6 - ТП-161 яч.0	КЛ-10 кВ ТП-160 яч.6 - ТП-161 яч.0	1989	ЦЭС	Ухтинский район электрических сетей
3059	845	12.5.4.00021089	КЛ-10 кВ ТП-202 яч.2 - ТП-206 яч.2	КЛ-10 кВ ТП-202 яч.2 - ТП-206 яч.2	1989	ЦЭС	Ухтинский район электрических сетей
3060	846	12.5.4.00020939	КЛ-10 кВ от ТП-123 яч.3 до ТП-229 яч.1	КЛ-10 кВ от ТП-123 яч.3 до ТП-229 яч.1	1978	ЦЭС	Ухтинский район электрических сетей
3061	847	12.5.4.00020938	КЛ-10 кВ от ТП-123 яч.1 до ТП-129 яч.6	КЛ-10 кВ от ТП-123 яч.1 до ТП-129 яч.6	1978	ЦЭС	Ухтинский район электрических сетей
3062	848	12.5.4.00020937	КЛ-10 кВ от ТП-122 яч.4 до ТП-140 яч.3	КЛ-10 кВ от ТП-122 яч.4 до ТП-140 яч.3	1978	ЦЭС	Ухтинский район электрических сетей
3063	849	12.5.4.00021098	КЛ-10 кВ ТП-209 яч.5 - ТП-210 яч.6	КЛ-10 кВ ТП-209 яч.5 - ТП-210 яч.6	1989	ЦЭС	Ухтинский район электрических сетей
3064	850	12.5.4.00021122	КЛ-10 кВ ТП-248 яч.2 - ТП-207 яч.3	КЛ-10 кВ ТП-248 яч.2 - ТП-207 яч.3	1989	ЦЭС	Ухтинский район электрических сетей
3065	851	12.5.4.00020936	КЛ-10 кВ от ТП-122 яч.4 до ТП-121 яч.4	КЛ-10 кВ от ТП-122 яч.4 до ТП-121 яч.4	1978	ЦЭС	Ухтинский район электрических сетей
3066	852	12.5.4.00020935	КЛ-10 кВ от ТП-122 яч.3 до ТП-119 яч.2	КЛ-10 кВ от ТП-122 яч.3 до ТП-119 яч.2	1978	ЦЭС	Ухтинский район электрических сетей
3067	853	12.5.4.00020912	КЛ-10 кВ от РП-200 яч.4 - ПС "Тобысь" яч.12	КЛ-10 кВ от РП-200 яч.4 - ПС "Тобысь" яч.12	1978	ЦЭС	Ухтинский район электрических сетей
3068	854	12.5.4.00020910	КЛ-10 кВ от РП-200 яч.20 до ТП-208 яч.4	КЛ-10 кВ от РП-200 яч.20 до ТП-208 яч.4	1978	ЦЭС	Ухтинский район электрических сетей
3069	855	12.5.4.00020909	КЛ-10 кВ от РП-200 яч.19 до ТП-208 яч.2	КЛ-10 кВ от РП-200 яч.19 до ТП-208 яч.2	1978	ЦЭС	Ухтинский район электрических сетей
3070	856	12.5.4.00020908	КЛ-10 кВ от РП-200 яч.18 до ТП-201 яч.4	КЛ-10 кВ от РП-200 яч.18 до ТП-201 яч.4	1978	ЦЭС	Ухтинский район электрических сетей
3071	857	12.5.4.00020907	КЛ-10 кВ от РП-200 яч.14 до ТП-215 яч.3	КЛ-10 кВ от РП-200 яч.14 до ТП-215 яч.3	1978	ЦЭС	Ухтинский район электрических сетей

1	2	3	4	5	6	7	8
3072	858	12.5.4.00020906	КЛ-10 кВ от РП-200 яч.11 до ТП-220 яч.1	КЛ-10 кВ от РП-200 яч.11 до ТП-220 яч.1	1978	ЦЭС	Ухтинский район электрических сетей
3073	859	12.5.4.00020905	КЛ-10 кВ от РП-200 яч.10 до ТП-222 яч.4	КЛ-10 кВ от РП-200 яч.10 до ТП-222 яч.4	1978	ЦЭС	Ухтинский район электрических сетей
3074	860	12.5.4.00021055	КЛ-10 кВ РП-200 яч.26 - ТП-134 яч.4	КЛ-10 кВ РП-200 яч.26 - ТП-134 яч.4	1992	ЦЭС	Ухтинский район электрических сетей
3075	861	12.5.4.00021115	КЛ-10 кВ ТП-235 яч.3 - ТП-198 яч.	КЛ-10 кВ ТП-235 яч.3 - ТП-198 яч.	1992	ЦЭС	Ухтинский район электрических сетей
3076	862	12.5.4.00020904	КЛ-10 кВ от РП-125 яч.9 до ТП-190 яч.3	КЛ-10 кВ от РП-125 яч.9 до ТП-190 яч.3	1978	ЦЭС	Ухтинский район электрических сетей
3077	863	12.5.4.00021143	КЛ-10 кВ ТП-283 яч.3 - ТП-284 яч.3	КЛ-10 кВ ТП-283 яч.3 - ТП-284 яч.3	1992	ЦЭС	Ухтинский район электрических сетей
3078	864	12.5.4.00020925	КЛ-10 кВ от ТП-101 яч.3 до ТП-103 яч.1	КЛ-10 кВ от ТП-101 яч.3 до ТП-103 яч.1	1978	ЦЭС	Ухтинский район электрических сетей
3079	865	12.5.4.00020924	КЛ-10 кВ от ТП-101 яч.2 до ТП-118	КЛ-10 кВ от ТП-101 яч.2 до ТП-118	1978	ЦЭС	Ухтинский район электрических сетей
3080	866	12.5.4.00021128	КЛ-10 кВ ТП-261 яч.4 - ТП-262 яч.6	КЛ-10 кВ ТП-261 яч.4 - ТП-262 яч.6	1990	ЦЭС	Ухтинский район электрических сетей
3081	867	12.5.4.00021140	КЛ-10 кВ ТП-282 яч.8 - ТП-292 яч.2	КЛ-10 кВ ТП-282 яч.8 - ТП-292 яч.2	1990	ЦЭС	Ухтинский район электрических сетей
3082	868	12.5.4.00020923	КЛ-10 кВ от ТП-100 яч.1 до ТП-194 яч.4	КЛ-10 кВ от ТП-100 яч.1 до ТП-194 яч.4	1978	ЦЭС	Ухтинский район электрических сетей
3083	869	12.5.4.00020915	КЛ-10 кВ от РП-200 яч.8 до ТП-219 яч.6	КЛ-10 кВ от РП-200 яч.8 до ТП-219 яч.6	1978	ЦЭС	Ухтинский район электрических сетей
3084	870	12.5.4.00020914	КЛ-10 кВ от РП-200 яч.7 до ТП-201 яч.2	КЛ-10 кВ от РП-200 яч.7 до ТП-201 яч.2	1978	ЦЭС	Ухтинский район электрических сетей
3085	871	12.5.4.00021033	КЛ-10 кВ ПС "Тобысь" яч.24 - ТП-281 яч.8	КЛ-10 кВ ПС "Тобысь" яч.24 - ТП-281 яч.8	1991	ЦЭС	Ухтинский район электрических сетей
3086	872	12.5.4.00021037	КЛ-10 кВ ПС "Тобысь" яч.30 - ТП-173 яч.6	КЛ-10 кВ ПС "Тобысь" яч.30 - ТП-173 яч.6	1991	ЦЭС	Ухтинский район электрических сетей
3087	873	12.5.4.00020913	КЛ-10 кВ от РП-200 яч.5 до ТП-214 яч.2	КЛ-10 кВ от РП-200 яч.5 до ТП-214 яч.2	1978	ЦЭС	Ухтинский район электрических сетей
3088	874	12.5.4.00021074	КЛ-10 кВ ТП-159 яч.6 - ТП-156 яч.3	КЛ-10 кВ ТП-159 яч.6 - ТП-156 яч.3	1991	ЦЭС	Ухтинский район электрических сетей
3089	875	12.5.4.00021075	КЛ-10 кВ ТП-160 яч.4 - ТП-159 яч.1	КЛ-10 кВ ТП-160 яч.4 - ТП-159 яч.1	1991	ЦЭС	Ухтинский район электрических сетей
3090	876	12.5.4.00021151	КЛ-10 кВ ТП-294 яч.4 - ТП-204 яч.4	КЛ-10 кВ ТП-294 яч.4 - ТП-204 яч.4	1991	ЦЭС	Ухтинский район электрических сетей
3091	877	12.5.4.00020986	КЛ-10 кВ от ТП-217 яч.3 до ТП-218 яч.5	КЛ-10 кВ от ТП-217 яч.3 до ТП-218 яч.5	1978	ЦЭС	Ухтинский район электрических сетей
3092	878	12.5.4.00020985	КЛ-10 кВ от ТП-216 яч.2 - ТП-136 яч.5	КЛ-10 кВ от ТП-216 яч.2 - ТП-136 яч.5	1978	ЦЭС	Ухтинский район электрических сетей

1	2	3	4	5	6	7	8
3093	879	12.5.4.00020984	КЛ-10 кВ от ТП-215 яч.4 до ТП-181 яч.6	КЛ-10 кВ от ТП-215 яч.4 до ТП-181 яч.6	1978	ЦЭС	Ухтинский район электрических сетей
3094	880	12.5.4.00020983	КЛ-10 кВ от ТП-215 яч.1 до ТП-183 яч.4	КЛ-10 кВ от ТП-215 яч.1 до ТП-183 яч.4	1978	ЦЭС	Ухтинский район электрических сетей
3095	881	12.5.4.00020982	КЛ 10 кВ от яч. 4 ТП 10/0,4 кВ №214 до яч. 4 ТП 10/0,4 кВ №217 в г. Ухте с центром питания от яч. 12 ПС 110/35/10 кВ "Тобысь"	КЛ-10 кВ яч. 4 ТП №214 - яч. 4 ТП №217 г. Ухта	1978	ЦЭС	Ухтинский район электрических сетей
3096	882	12.5.4.00020981	КЛ-10 кВ от ТП-214 яч.1 до ТП-213 яч.3	КЛ-10 кВ от ТП-214 яч.1 до ТП-213 яч.3	1978	ЦЭС	Ухтинский район электрических сетей
3097	883	12.5.4.00020980	КЛ 10 кВ от яч. 2 ТП 10/0,4 кВ №213 до яч. 5 ТП 10/0,4 кВ №217 в г. Ухте с центром питания от яч. 20 РП 10 кВ "Южная"	КЛ-10 кВ яч. 2 ТП №213 - яч. 5 ТП №217 г. Ухта	1978	ЦЭС	Ухтинский район электрических сетей
3098	884	12.5.4.00020975	КЛ-10 кВ от ТП-205 яч.3 до ТП-207 яч.1	КЛ-10 кВ от ТП-205 яч.3 до ТП-207 яч.1	1978	ЦЭС	Ухтинский район электрических сетей
3099	885	12.5.4.00020971	КЛ-10 кВ от ТП-197 яч.5 до ТП-119 яч.6	КЛ-10 кВ от ТП-197 яч.5 до ТП-119 яч.6	1978	ЦЭС	Ухтинский район электрических сетей
3100	886	12.5.4.00020970	КЛ-10 кВ от ТП-190 яч.1 до ТП-176 яч.1	КЛ-10 кВ от ТП-190 яч.1 до ТП-176 яч.1	1978	ЦЭС	Ухтинский район электрических сетей
3101	887	12.5.4.00020969	КЛ-10 кВ от ТП-187 до ТП-51	КЛ-10 кВ от ТП-187 до ТП-51	1978	ЦЭС	Ухтинский район электрических сетей
3102	888	12.5.4.00020995	КЛ-10 кВ от ТП-226 яч.3 до ТП-123 яч.2	КЛ-10 кВ от ТП-226 яч.3 до ТП-123 яч.2	1978	ЦЭС	Ухтинский район электрических сетей
3103	889	12.5.4.00020994	КЛ-10 кВ от ТП-225 яч.2 до ТП-221 яч.3	КЛ-10 кВ от ТП-225 яч.2 до ТП-221 яч.3	1978	ЦЭС	Ухтинский район электрических сетей
3104	890	12.5.4.00020993	КЛ-10 кВ от ТП-225 яч.1 до ТП-226 яч.2	КЛ-10 кВ от ТП-225 яч.1 до ТП-226 яч.2	1978	ЦЭС	Ухтинский район электрических сетей
3105	891	12.5.4.00021062	КЛ-10 кВ ТП-103 яч.7 - ТП-118	КЛ-10 кВ ТП-103 яч.7 - ТП-118	1987	ЦЭС	Ухтинский район электрических сетей
3106	892	12.5.4.00020992	КЛ-10 кВ от ТП-224 яч.2 до ТП-226 яч.1	КЛ-10 кВ от ТП-224 яч.2 до ТП-226 яч.1	1978	ЦЭС	Ухтинский район электрических сетей
3107	893	12.5.4.00021081	КЛ-10 кВ ТП-173 яч.2 - ТП-172 яч.3	КЛ-10 кВ ТП-173 яч.2 - ТП-172 яч.3	1987	ЦЭС	Ухтинский район электрических сетей
3108	894	12.5.4.00021084	КЛ-10 кВ ТП-198 яч. - ТП-107 яч.5	КЛ-10 кВ ТП-198 яч. - ТП-107 яч.5	1987	ЦЭС	Ухтинский район электрических сетей
3109	895	12.5.4.00021105	КЛ-10 кВ ТП-213 яч.1 - ТП-199 яч.1	КЛ-10 кВ ТП-213 яч.1 - ТП-199 яч.1	1987	ЦЭС	Ухтинский район электрических сетей
3110	896	12.5.4.00021106	КЛ-10 кВ ТП-219 яч.5 - ТП-282 яч.3	КЛ-10 кВ ТП-219 яч.5 - ТП-282 яч.3	1987	ЦЭС	Ухтинский район электрических сетей
3111	897	12.5.4.00021119	КЛ-10 кВ ТП-245 яч.3 - ТП-272 яч.1	КЛ-10 кВ ТП-245 яч.3 - ТП-272 яч.1	1987	ЦЭС	Ухтинский район электрических сетей

1	2	3	4	5	6	7	8
3112	898	12.5.4.00021131	КЛ-10 кВ ТП-263 яч.5 - ТП-264 яч.6	КЛ-10 кВ ТП-263 яч.5 - ТП-264 яч.6	1987	ЦЭС	Ухтинский район электрических сетей
3113	899	12.5.4.00021137	КЛ-10 кВ ТП-281 яч.7 - ТП-283 яч.6	КЛ-10 кВ ТП-281 яч.7 - ТП-283 яч.6	1987	ЦЭС	Ухтинский район электрических сетей
3114	900	12.5.4.00020990	КЛ-10 кВ от ТП-222 яч.2 до ТП-216 яч.3	КЛ-10 кВ от ТП-222 яч.2 до ТП-216 яч.3	1978	ЦЭС	Ухтинский район электрических сетей
3115	901	12.5.4.00020989	КЛ-10 кВ от ТП-220 яч.4 до ТП-221 яч.2	КЛ-10 кВ от ТП-220 яч.4 до ТП-221 яч.2	1978	ЦЭС	Ухтинский район электрических сетей
3116	902	12.5.4.00020988	КЛ-10 кВ от ТП-220 яч.3 до ТП-181 яч.7	КЛ-10 кВ от ТП-220 яч.3 до ТП-181 яч.7	1978	ЦЭС	Ухтинский район электрических сетей
3117	903	12.5.4.00021150	КЛ-10 кВ ТП-294 яч.2 - ТП-231 яч.5	КЛ-10 кВ ТП-294 яч.2 - ТП-231 яч.5	1987	ЦЭС	Ухтинский район электрических сетей
3118	904	12.5.4.00020987	КЛ-10 кВ от ТП-218 яч.2 до ТП-175 яч.8	КЛ-10 кВ от ТП-218 яч.2 до ТП-175 яч.8	1978	ЦЭС	Ухтинский район электрических сетей
3119	905	12.5.4.00021080	КЛ-10 кВ ТП-172 яч.1 - ТП-299 яч.3	КЛ-10 кВ ТП-172 яч.1 - ТП-299 яч.3	1988	ЦЭС	Ухтинский район электрических сетей
3120	906	12.5.4.00021134	КЛ-10 кВ ТП-264 яч.4 - ТП-260 яч.5	КЛ-10 кВ ТП-264 яч.4 - ТП-260 яч.5	1988	ЦЭС	Ухтинский район электрических сетей
3121	907	12.5.4.00020959	КЛ-10 кВ от ТП-175 яч.6 до ТП-140 яч.4	КЛ-10 кВ от ТП-175 яч.6 до ТП-140 яч.4	1978	ЦЭС	Ухтинский район электрических сетей
3122	908	12.5.4.00020958	КЛ-10 кВ от ТП-175 яч.1 до ТП-171 яч.1	КЛ-10 кВ от ТП-175 яч.1 до ТП-171 яч.1	1978	ЦЭС	Ухтинский район электрических сетей
3123	909	12.5.4.00020955	КЛ-10 кВ от ТП-171 яч.8 до ТП-197 яч.8	КЛ-10 кВ от ТП-171 яч.8 до ТП-197 яч.8	1978	ЦЭС	Ухтинский район электрических сетей
3124	910	12.5.4.00020954	КЛ-10 кВ от ТП-171 яч.2 до ТП-122 яч.1	КЛ-10 кВ от ТП-171 яч.2 до ТП-122 яч.1	1978	ЦЭС	Ухтинский район электрических сетей
3125	911	12.5.4.00020945	КЛ-10 кВ от ТП-156 до ВЛ	КЛ-10 кВ от ТП-156 до ВЛ	1989	ЦЭС	Ухтинский район электрических сетей
3126	912	12.5.4.00020968	КЛ-10 кВ от ТП-183 яч.3 до ТП-217 яч.1	КЛ-10 кВ от ТП-183 яч.3 до ТП-217 яч.1	1978	ЦЭС	Ухтинский район электрических сетей
3127	913	12.5.4.00020967	КЛ-10 кВ от ТП-183 яч.1 до ТП-175 яч.4	КЛ-10 кВ от ТП-183 яч.1 до ТП-175 яч.4	1978	ЦЭС	Ухтинский район электрических сетей
3128	914	12.5.4.00020966	КЛ-10 кВ от ТП-182 яч.6 до ТП-228 яч.3	КЛ-10 кВ от ТП-182 яч.6 до ТП-228 яч.3	1978	ЦЭС	Ухтинский район электрических сетей
3129	915	12.5.4.00020965	КЛ-10 кВ от ТП-182 яч.3 до ТП-171 яч.7	КЛ-10 кВ от ТП-182 яч.3 до ТП-171 яч.7	1978	ЦЭС	Ухтинский район электрических сетей
3130	916	12.5.4.00020964	КЛ-10 кВ от ТП-181 яч.4 до ТП-182 яч.1	КЛ-10 кВ от ТП-181 яч.4 до ТП-182 яч.1	1978	ЦЭС	Ухтинский район электрических сетей
3131	917	12.5.4.00020963	КЛ-10 кВ от ТП-181 яч.3 до ТП-221 яч.3	КЛ-10 кВ от ТП-181 яч.3 до ТП-221 яч.3	1978	ЦЭС	Ухтинский район электрических сетей
3132	918	12.5.4.00020962	КЛ-10 кВ от ТП-181 яч.1 до ТП-175 яч.3	КЛ-10 кВ от ТП-181 яч.1 до ТП-175 яч.3	1978	ЦЭС	Ухтинский район электрических сетей

1	2	3	4	5	6	7	8
3133	919	12.5.4.00020903	КЛ-10 кВ от РП-125 яч.8 - ТП-295 яч.2	КЛ-10 кВ от РП-125 яч.8 - ТП-295 яч.2	1988	ЦЭС	Ухтинский район электрических сетей
3134	920	12.5.4.00020948	КЛ-10 кВ от ТП-161 до ВЛ	КЛ-10 кВ от ТП-161 до ВЛ	1988	ЦЭС	Ухтинский район электрических сетей
3135	921	12.5.4.00020961	КЛ-10 кВ от ТП-178 яч.8 до ТП-195 яч.4	КЛ-10 кВ от ТП-178 яч.8 до ТП-195 яч.4	1978	ЦЭС	Ухтинский район электрических сетей
3136	922	12.5.4.00020960	КЛ-10 кВ от ТП-178 яч.1 до ТП-103 яч.6	КЛ-10 кВ от ТП-178 яч.1 до ТП-103 яч.6	1978	ЦЭС	Ухтинский район электрических сетей
3137	923	12.5.4.00021032	КЛ-10 кВ ПС "Тобысь" яч.16 - ТП-172 яч.6	КЛ-10 кВ ПС "Тобысь" яч.16 - ТП-172 яч.6	1988	ЦЭС	Ухтинский район электрических сетей
3138	924	12.5.4.00021076	КЛ-10 кВ ТП-160 яч.5 - ТП-159 яч.4	КЛ-10 кВ ТП-160 яч.5 - ТП-159 яч.4	1988	ЦЭС	Ухтинский район электрических сетей
3139	925	12.5.4.00021039	КЛ-10 кВ ПС "Тобысь" яч.34 - ТП-295 яч.2	КЛ-10 кВ ПС "Тобысь" яч.34 - ТП-295 яч.2	1972	ЦЭС	Ухтинский район электрических сетей
3140	926	12.5.4.00020972	КЛ-10 кВ от ТП-20 до ВЛ	КЛ-10 кВ от ТП-20 до ВЛ	1970	ЦЭС	Ухтинский район электрических сетей
3141	927	12.5.4.00021028	КЛ-10 кВ от ТП-68 до ВЛ	КЛ-10 кВ от ТП-68 до ВЛ	1968	ЦЭС	Ухтинский район электрических сетей
3142	928	12.5.4.00021058	КЛ-10 кВ ТП №264 яч.5 - ТП №260 яч.2	КЛ-10 кВ ТП №264 яч.5 - ТП №260 яч.2	1975	ЦЭС	Ухтинский район электрических сетей
3143	929	12.5.4.00021047	КЛ-10 кВ РП-125 яч.10 - ТП-100 яч.1	КЛ-10 кВ РП-125 яч.10 - ТП-100 яч.1	1974	ЦЭС	Ухтинский район электрических сетей
3144	930	12.5.4.00021031	КЛ-10 кВ ПС "Тобысь" яч.15 - РП-125 яч.7	КЛ-10 кВ ПС "Тобысь" яч.15 - РП-125 яч.7	1974	ЦЭС	Ухтинский район электрических сетей
3145	931	12.5.4.00020976	КЛ-10 кВ от ТП-206 яч.2 до ТП-205 яч.7	КЛ-10 кВ от ТП-206 яч.2 до ТП-205 яч.7	1973	ЦЭС	Ухтинский район электрических сетей
3146	932	12.5.4.00020974	КЛ-10 кВ от ТП-202 яч.4 до ТП-206 яч.4	КЛ-10 кВ от ТП-202 яч.4 до ТП-206 яч.4	1973	ЦЭС	Ухтинский район электрических сетей
3147	933	12.5.4.00020957	КЛ-10 кВ от ТП-173 яч.5 - ТП-299 яч.4	КЛ-10 кВ от ТП-173 яч.5 - ТП-299 яч.4	1963	ЦЭС	Ухтинский район электрических сетей
3148	934	12.5.4.00020949	КЛ-10 кВ от ТП-162 до ВЛ	КЛ-10 кВ от ТП-162 до ВЛ	1962	ЦЭС	Ухтинский район электрических сетей
3149	935	12.5.4.00001603	КЛ-10кВ от РП-200 до КТП №820	КЛ-10кВ от РП-200 до КТП №820	1900	ЦЭС	Ухтинский район электрических сетей
3150	936	12.5.4.00020901	КЛ-10 кВ от РП 200 яч.6 до ТП-223 яч.2	КЛ-10 кВ от РП 200 яч.6 до ТП-223 яч.2	1978	ЦЭС	Ухтинский район электрических сетей
3151	937	12.5.4.00020874	КЛ-10 кВ ТП-172 яч.4 - ТП-236 яч.4	КЛ-10 кВ ТП-172 яч.4 - ТП-236 яч.4	1993	ЦЭС	Ухтинский район электрических сетей
3152	938	12.5.4.00020883	КЛ-10 кВ от ПС "Ветлосян" до ВЛ	КЛ-10 кВ от ПС "Ветлосян" до ВЛ	1993	ЦЭС	Ухтинский район электрических сетей
3153	939	12.5.4.00020898	КЛ-10 кВ от ПС "Тобысь" яч.11 - ТП-224 яч.3	КЛ-10 кВ от ПС "Тобысь" яч.11 - ТП-224 яч.3	1978	ЦЭС	Ухтинский район электрических сетей

1	2	3	4	5	6	7	8
3154	940	12.5.4.00020897	КЛ-10 кВ от ПС "Тобысь" яч.20 до ТП-219 яч.4	КЛ-10 кВ от ПС "Тобысь" яч.20 до ТП-219 яч.4	1978	ЦЭС	Ухтинский район электрических сетей
3155	941	12.5.4.00020889	КЛ-10 кВ от ПС "Тобысь" яч.29 - ТП-294 яч.1	КЛ-10 кВ от ПС "Тобысь" яч.29 - ТП-294 яч.1	1978	ЦЭС	Ухтинский район электрических сетей
3156	942	12.5.4.00020888	КЛ-10 кВ от ПС "Тобысь" яч.23 до РП-200 яч.1	КЛ-10 кВ от ПС "Тобысь" яч.23 до РП-200 яч.1	1978	ЦЭС	Ухтинский район электрических сетей
3157	943	12.5.4.00020887	КЛ-10 кВ от ПС "Тобысь" яч.19 до ТП-219 яч.5	КЛ-10 кВ от ПС "Тобысь" яч.19 до ТП-219 яч.5	1978	ЦЭС	Ухтинский район электрических сетей
3158	944	12.5.4.00020878	КЛ-10 кВ от КТП-176 яч.3 до ТП-106 яч.4	КЛ-10 кВ от КТП-176 яч.3 до ТП-106 яч.4	1978	ЦЭС	Ухтинский район электрических сетей
3159	945	12.5.4.00020872	КЛ-10 кВ РП-200 яч.17 - ДГК-2	КЛ-10 кВ РП-200 яч.17 - ДГК-2	1978	ЦЭС	Ухтинский район электрических сетей
3160	946	12.5.4.00021054	КЛ-10 кВ РП-200 яч.24 - ДГК-1	КЛ-10 кВ РП-200 яч.24 - ДГК-1	1977	ЦЭС	Ухтинский район электрических сетей
3161	947	12.5.4.00021154	КЛ 10 кВ от яч. 2 ТП 10/0,4 кВ №92а до яч. 1 ТП 10/0,4 кВ №237 в г. Ухте с центром питания от яч. 22 ПС 110/35/10 кВ "Тобысь"	КЛ-10 кВ яч. 2 ТП №92а - яч. 1 ТП №237 г. Ухта	1976	ЦЭС	Ухтинский район электрических сетей
3162	948	12.5.4.00021138	КЛ-10 кВ ТП-281 яч.7 - ТП-283 яч.6	КЛ-10 кВ ТП-281 яч.7 - ТП-283 яч.6	1976	ЦЭС	Ухтинский район электрических сетей
3163	949	12.5.4.00020885	КЛ-10 кВ от ПС "Геолог" до ВЛ	КЛ-10 кВ от ПС "Геолог" до ВЛ	1976	ЦЭС	Ухтинский район электрических сетей
3164	950	12.5.4.00021010	КЛ-10 кВ от ТП-260 яч.6 - ТП-120 яч.6	КЛ-10 кВ от ТП-260 яч.6 - ТП-120 яч.6	1979	ЦЭС	Ухтинский район электрических сетей
3165	951	12.5.4.00021009	КЛ-10 кВ от ТП-259 до ВЛ	КЛ-10 кВ от ТП-259 до ВЛ	1979	ЦЭС	Ухтинский район электрических сетей
3166	952	12.5.4.00020991	КЛ-10 кВ от ТП-223 яч.1 до ТП-168 яч.5	КЛ-10 кВ от ТП-223 яч.1 до ТП-168 яч.5	1979	ЦЭС	Ухтинский район электрических сетей
3167	953	12.5.4.00020978	КЛ-10 кВ от ТП-208 яч.2 до ТП-209 яч.12	КЛ-10 кВ от ТП-208 яч.2 до ТП-209 яч.12	1979	ЦЭС	Ухтинский район электрических сетей
3168	954	12.5.4.00020950	КЛ-10 кВ от ТП-164 до ВЛ	КЛ-10 кВ от ТП-164 до ВЛ	1979	ЦЭС	Ухтинский район электрических сетей
3169	955	12.5.4.00021040	КЛ-10 кВ ПС "Тобысь" яч.7 - ТП-173 яч.1	КЛ-10 кВ ПС "Тобысь" яч.7 - ТП-173 яч.1	1982	ЦЭС	Ухтинский район электрических сетей
3170	956	12.5.4.00021059	КЛ-10 кВ ТП-101 яч.1 - ТП-108 яч.1	КЛ-10 кВ ТП-101 яч.1 - ТП-108 яч.1	1982	ЦЭС	Ухтинский район электрических сетей
3171	957	12.5.4.00021085	КЛ-10 кВ ТП-199 яч.4 - ТП-218 яч.4	КЛ-10 кВ ТП-199 яч.4 - ТП-218 яч.4	1979	ЦЭС	Ухтинский район электрических сетей
3172	958	12.5.4.00021066	КЛ-10 кВ ТП-124 яч.4 - ТП-293 яч.6	КЛ-10 кВ ТП-124 яч.4 - ТП-293 яч.6	1979	ЦЭС	Ухтинский район электрических сетей
3173	959	12.5.4.00021052	КЛ-10 кВ РП-200 яч.22 - ТП-282 яч.2	КЛ-10 кВ РП-200 яч.22 - ТП-282 яч.2	1979	ЦЭС	Ухтинский район электрических сетей

1	2	3	4	5	6	7	8
3174	960	12.5.4.00021050	КЛ-10 кВ РП-200 яч.19 - ТП-212 яч.7	КЛ-10 кВ РП-200 яч.19 - ТП-212 яч.7	1979	ЦЭС	Ухтинский район электрических сетей
3175	961	12.5.4.00021030	КЛ-10 кВ от ТП-92 яч.1 - ТП-237 яч.3	КЛ-10 кВ от ТП-92 яч.1 - ТП-237 яч.3	1979	ЦЭС	Ухтинский район электрических сетей
3176	962	12.5.4.00021065	КЛ-10 кВ ТП-108 яч.4 - ТП-195 яч.3	КЛ-10 кВ ТП-108 яч.4 - ТП-195 яч.3	1982	ЦЭС	Ухтинский район электрических сетей
3177	963	12.5.4.00021072	КЛ-10 кВ ТП-149 яч.1 - ТП-293 яч.4	КЛ-10 кВ ТП-149 яч.1 - ТП-293 яч.4	1982	ЦЭС	Ухтинский район электрических сетей
3178	964	12.5.4.00021011	КЛ-10 кВ от ТП-266 яч.3 - ТП-143 яч.3	КЛ-10 кВ от ТП-266 яч.3 - ТП-143 яч.3	1979	ЦЭС	Ухтинский район электрических сетей
3179	965	12.5.4.00020873	КЛ-10 кВ ТП-143 яч.6 - ТП-240 яч.4	КЛ-10 кВ ТП-143 яч.6 - ТП-240 яч.4	1984	ЦЭС	Ухтинский район электрических сетей
3180	966	12.5.4.00021017	КЛ-10 кВ от ТП-282 яч.3 - ТП-209 яч.8	КЛ-10 кВ от ТП-282 яч.3 - ТП-209 яч.8	1984	ЦЭС	Ухтинский район электрических сетей
3181	967	12.5.4.00020892	КЛ-10 кВ от ПС "Западная" до ВЛ	КЛ-10 кВ от ПС "Западная" до ВЛ	1979	ЦЭС	Ухтинский район электрических сетей
3182	968	12.5.4.00021034	КЛ-10 кВ ПС "Тобысь" яч.29 - ТП-294 яч.1	КЛ-10 кВ ПС "Тобысь" яч.29 - ТП-294 яч.1	1984	ЦЭС	Ухтинский район электрических сетей
3183	969	12.5.4.00021088	КЛ-10 кВ ТП-201 яч.4 - ТП-202 яч.4 (2-ая секция)	КЛ-10 кВ ТП-201 яч.4 - ТП-202 яч.4 (2-ая секция)	1984	ЦЭС	Ухтинский район электрических сетей
3184	970	12.5.4.00021094	КЛ-10 кВ ТП-207 яч.4 - ТП-249 яч.5	КЛ-10 кВ ТП-207 яч.4 - ТП-249 яч.5	1984	ЦЭС	Ухтинский район электрических сетей
3185	971	12.5.4.00020884	КЛ-10 кВ от ПС "Геолог" до ВЛ	КЛ-10 кВ от ПС "Геолог" до ВЛ	1979	ЦЭС	Ухтинский район электрических сетей
3186	972	12.5.4.00020871	КЛ-10 кВ РП-125 яч.6 - ТП-190 яч.8	КЛ-10 кВ РП-125 яч.6 - ТП-190 яч.8	1979	ЦЭС	Ухтинский район электрических сетей
3187	973	12.5.4.00020868	КЛ-10 кВ от ТП-255 яч.1 - ТП-101 яч.1	КЛ-10 кВ от ТП-255 яч.1 - ТП-101 яч.1	1979	ЦЭС	Ухтинский район электрических сетей
3188	974	12.5.4.00020869	КЛ-10 кВ от ТП-272 яч.4 - ТП-230 яч.4	КЛ-10 кВ от ТП-272 яч.4 - ТП-230 яч.4	1983	ЦЭС	Ухтинский район электрических сетей
3189	975	12.5.4.00020886	КЛ-10 кВ от ПС "Тобысь" до ВЛ	КЛ-10 кВ от ПС "Тобысь" до ВЛ	1983	ЦЭС	Ухтинский район электрических сетей
3190	976	12.5.4.00020977	КЛ-10 кВ от ТП-207 яч.6 - ТП-205 яч.6	КЛ-10 кВ от ТП-207 яч.6 - ТП-205 яч.6	1983	ЦЭС	Ухтинский район электрических сетей
3191	977	12.5.4.00021099	КЛ-10 кВ ТП-209 яч.6 - ТП-203 яч.2	КЛ-10 кВ ТП-209 яч.6 - ТП-203 яч.2	1983	ЦЭС	Ухтинский район электрических сетей
3192	978	12.5.4.00020947	КЛ-10 кВ от ТП-160 яч.6 - ТП-161 яч.0	КЛ-10 кВ от ТП-160 яч.6 - ТП-161 яч.0	1979	ЦЭС	Ухтинский район электрических сетей
3193	979	12.5.4.00021130	КЛ-10 кВ ТП-262 яч.4 - ТП-263 яч.4я	КЛ-10 кВ ТП-262 яч.4 - ТП-263 яч.4я	1983	ЦЭС	Ухтинский район электрических сетей
3194	980	12.5.4.00020940	КЛ-10 кВ от ТП-124 яч.5 - ТП-240 яч.2	КЛ-10 кВ от ТП-124 яч.5 - ТП-240 яч.2	1979	ЦЭС	Ухтинский район электрических сетей

1	2	3	4	5	6	7	8
3195	981	12.5.4.00021145	КЛ-10 кВ ТП-285 яч.4 - ТП-243 яч.3	КЛ-10 кВ ТП-285 яч.4 - ТП-243 яч.3	1983	ЦЭС	Ухтинский район электрических сетей
3196	982	12.5.4.00021149	КЛ-10 кВ ТП-294 яч.2 - ТП-231 яч.5	КЛ-10 кВ ТП-294 яч.2 - ТП-231 яч.5	1983	ЦЭС	Ухтинский район электрических сетей
3197	983	12.5.4.00020911	КЛ-10 кВ от РП-200 яч.21 до ТП-216 яч.1	КЛ-10 кВ от РП-200 яч.21 до ТП-216 яч.1	1979	ЦЭС	Ухтинский район электрических сетей
3198	984	12.5.4.00021148	КЛ-10 кВ ТП-286 яч.4 - ТП-223 яч.3	КЛ-10 кВ ТП-286 яч.4 - ТП-223 яч.3	1979	ЦЭС	Ухтинский район электрических сетей
3199	985	12.5.4.00021000	КЛ-10 кВ от ТП-232 яч.1 - ТП-242 яч.5	КЛ-10 кВ от ТП-232 яч.1 - ТП-242 яч.5	1980	ЦЭС	Ухтинский район электрических сетей
3200	986	12.5.4.00021001	КЛ-10 кВ от ТП-233 яч.1 - ТП-229 яч.4	КЛ-10 кВ от ТП-233 яч.1 - ТП-229 яч.4	1980	ЦЭС	Ухтинский район электрических сетей
3201	987	12.5.4.00021026	КЛ-10 кВ от ТП-51 до ВЛ	КЛ-10 кВ от ТП-51 до ВЛ	1980	ЦЭС	Ухтинский район электрических сетей
3202	988	12.5.4.00021044	КЛ-10 кВ ПС "Тобысь" яч.8 - ТП-285 яч.8	КЛ-10 кВ ПС "Тобысь" яч.8 - ТП-285 яч.8	1980	ЦЭС	Ухтинский район электрических сетей
3203	989	12.5.4.00021082	КЛ-10 кВ ТП-190 яч.5 - ТП-238 яч.2	КЛ-10 кВ ТП-190 яч.5 - ТП-238 яч.2	1980	ЦЭС	Ухтинский район электрических сетей
3204	990	12.5.4.00021139	КЛ-10 кВ ТП-282 яч.7 - ТП-286 яч.5	КЛ-10 кВ ТП-282 яч.7 - ТП-286 яч.5	1980	ЦЭС	Ухтинский район электрических сетей
3205	991	12.5.4.00021069	КЛ-10 кВ ТП-129 яч.6 - ТП-123 яч.1	КЛ-10 кВ ТП-129 яч.6 - ТП-123 яч.1	1981	ЦЭС	Ухтинский район электрических сетей
3206	992	12.5.4.00021095	КЛ-10 кВ ТП-208 яч.4 - ТП-209 яч.16	КЛ-10 кВ ТП-208 яч.4 - ТП-209 яч.16	1981	ЦЭС	Ухтинский район электрических сетей
3207	993	12.5.4.00021101	КЛ-10 кВ ТП-211 яч.5 - ТП-221 яч.1	КЛ-10 кВ ТП-211 яч.5 - ТП-221 яч.1	1981	ЦЭС	Ухтинский район электрических сетей
3208	994	12.5.4.00021110	КЛ-10 кВ ТП-227 яч.4 - ТП-107 яч.3	КЛ-10 кВ ТП-227 яч.4 - ТП-107 яч.3	1979	ЦЭС	Ухтинский район электрических сетей
3209	995	12.5.4.00021108	КЛ-10 кВ ТП-222 яч.4 - ТП-234 яч.1	КЛ-10 кВ ТП-222 яч.4 - ТП-234 яч.1	1979	ЦЭС	Ухтинский район электрических сетей
3210	996	12.5.4.00021092	КЛ-10 кВ ТП-206 яч.4 - ТП-205 яч.2	КЛ-10 кВ ТП-206 яч.4 - ТП-205 яч.2	1979	ЦЭС	Ухтинский район электрических сетей
3211	997	12.5.4.00020870	КЛ-10 кВ РП-125 яч.12 - ТП-194 яч.6	КЛ-10 кВ РП-125 яч.12 - ТП-194 яч.6	1981	ЦЭС	Ухтинский район электрических сетей
3212	998	12.5.4.00021147	КЛ-10 кВ ТП-285 яч.6 - ТП-243 яч.4	КЛ-10 кВ ТП-285 яч.6 - ТП-243 яч.4	1979	ЦЭС	Ухтинский район электрических сетей
3213	999	12.5.4.00020877	КЛ-10 кВ КТП-295 яч.1 - ТП-190 яч.4	КЛ-10 кВ КТП-295 яч.1 - ТП-190 яч.4	1981	ЦЭС	Ухтинский район электрических сетей
3214	1000	12.5.4.00020953	КЛ-10 кВ от ТП-170 до ВЛ	КЛ-10 кВ от ТП-170 до ВЛ	1981	ЦЭС	Ухтинский район электрических сетей
3215	1001	12.5.4.00021004	КЛ-10 кВ от ТП-239 до ВЛ	КЛ-10 кВ от ТП-239 до ВЛ	1981	ЦЭС	Ухтинский район электрических сетей

1	2	3	4	5	6	7	8
3216	1002	12.5.4.00021018	КЛ-10 кВ от ТП-283 яч.8 -ТП-284 яч.8	КЛ-10 кВ от ТП-283 яч.8 -ТП-284 яч.8	1981	ЦЭС	Ухтинский район электрических сетей
3217	1003	12.5.4.00021136	КЛ-10 кВ ТП-266 яч.1 - ТП-124 яч.8	КЛ-10 кВ ТП-266 яч.1 - ТП-124 яч.8	1979	ЦЭС	Ухтинский район электрических сетей
3218	1004	12.5.4.00021038	КЛ-10 кВ ПС "Тобысь" яч.30 - ТП-173 яч.6	КЛ-10 кВ ПС "Тобысь" яч.30 - ТП-173 яч.6	1981	ЦЭС	Ухтинский район электрических сетей
3219	1005	12.5.4.00021132	КЛ-10 кВ ТП-264 яч.1 - ТП-160 яч.3	КЛ-10 кВ ТП-264 яч.1 - ТП-160 яч.3	1979	ЦЭС	Ухтинский район электрических сетей
3220	1006	12.5.4.00021049	КЛ-10 кВ РП-200 яч.10 - ТП-282 яч.2	КЛ-10 кВ РП-200 яч.10 - ТП-282 яч.2	1981	ЦЭС	Ухтинский район электрических сетей
3221	1007	12.5.4.00021068	КЛ-10 кВ ТП-124 яч.8 - ТП-266 яч.1	КЛ-10 кВ ТП-124 яч.8 - ТП-266 яч.1	1981	ЦЭС	Ухтинский район электрических сетей
3222	1008	12.5.4.00021120	КЛ-10 кВ ТП-247 яч.1 - ТП-136 яч.4	КЛ-10 кВ ТП-247 яч.1 - ТП-136 яч.4	1979	ЦЭС	Ухтинский район электрических сетей
3223	1009	12.5.4.00020875	КЛ-10 кВ ТП-212 яч.4 - ТП-248 яч.4	КЛ-10 кВ ТП-212 яч.4 - ТП-248 яч.4	1986	ЦЭС	Ухтинский район электрических сетей
3224	1010	12.5.4.00020876	КЛ-10 кВ ТП-281 яч.4 - ТП-283 яч.1	КЛ-10 кВ ТП-281 яч.4 - ТП-283 яч.1	1986	ЦЭС	Ухтинский район электрических сетей
3225	1011	12.5.4.00020891	КЛ-10 кВ от ПС "ДСК" до ВЛ	КЛ-10 кВ от ПС "ДСК" до ВЛ	1986	ЦЭС	Ухтинский район электрических сетей
3226	1012	12.5.4.00021061	КЛ-10 кВ ТП-102 яч.3 - ТП-238 яч.4	КЛ-10 кВ ТП-102 яч.3 - ТП-238 яч.4	1986	ЦЭС	Ухтинский район электрических сетей
3227	1013	12.5.4.00021064	КЛ-10 кВ ТП-107 яч.6 - ТП-124 яч.3	КЛ-10 кВ ТП-107 яч.6 - ТП-124 яч.3	1986	ЦЭС	Ухтинский район электрических сетей
3228	1014	12.5.4.00021070	КЛ-10 кВ ТП-132 яч.4 - ТП-133 яч.1	КЛ-10 кВ ТП-132 яч.4 - ТП-133 яч.1	1986	ЦЭС	Ухтинский район электрических сетей
3229	1015	12.5.4.00021083	КЛ-10 кВ ТП-190 яч.9 - ТП-102 яч.3	КЛ-10 кВ ТП-190 яч.9 - ТП-102 яч.3	1986	ЦЭС	Ухтинский район электрических сетей
3230	1016	12.5.4.00021093	КЛ-10 кВ ТП-207 яч.3 - ТП-249 яч.1	КЛ-10 кВ ТП-207 яч.3 - ТП-249 яч.1	1986	ЦЭС	Ухтинский район электрических сетей
3231	1017	12.5.4.00021109	КЛ-10 кВ ТП-227 яч.3 - ТП-243 яч.2	КЛ-10 кВ ТП-227 яч.3 - ТП-243 яч.2	1986	ЦЭС	Ухтинский район электрических сетей
3232	1018	12.5.4.00021005	КЛ-10 кВ от ТП-242 яч.4 до ТП-231 яч.2	КЛ-10 кВ от ТП-242 яч.4 до ТП-231 яч.2	1978	ЦЭС	Ухтинский район электрических сетей
3233	1019	12.5.4.00020867	КЛ 10 кВ от яч. 2 ТП 10/0,4 кВ №236 до линейного разъединителя №Р-31 на опоре 4 «ВЛ-10 кВ яч. 4 ТП №291» в г. Ухте с центром питания от яч. 8 ПС 110/35/10 кВ "Тобысь"	КЛ-10 кВ яч. 2 ТП №236 - линейный разъединитель №Р-31 опора 4 "ВЛ-10 кВ яч. 4 ТП №291" г. Ухта	1987	ЦЭС	Ухтинский район электрических сетей
3234	1020	12.5.4.00020890	КЛ-10 кВ от ПС "Тобысь" яч.7 - ТП-232 яч.3	КЛ-10 кВ от ПС "Тобысь" яч.7 - ТП-232 яч.3	1987	ЦЭС	Ухтинский район электрических сетей

1	2	3	4	5	6	7	8
3235	1021	12.5.4.00021002	КЛ-10 кВ от ТП-234 яч.5 - ТП-107 яч.4	КЛ-10 кВ от ТП-234 яч.5 - ТП-107 яч.4	1978	ЦЭС	Ухтинский район электрических сетей
3236	1022	12.5.4.00021022	КЛ-10 кВ от ТП-293 яч.3 до ТП-210 яч.4	КЛ-10 кВ от ТП-293 яч.3 до ТП-210 яч.4	1987	ЦЭС	Ухтинский район электрических сетей
3237	1023	12.5.4.00020999	КЛ-10 кВ от ТП-231 яч.6 до ТП-245 яч.2	КЛ-10 кВ от ТП-231 яч.6 до ТП-245 яч.2	1978	ЦЭС	Ухтинский район электрических сетей
3238	1024	12.5.4.00020998	КЛ-10 кВ от ТП-229 яч.6 до ТП-100 яч.2	КЛ-10 кВ от ТП-229 яч.6 до ТП-100 яч.2	1978	ЦЭС	Ухтинский район электрических сетей
3239	1025	12.5.4.00020997	КЛ-10 кВ от ТП-229 яч.2 до ТП-228 яч.4	КЛ-10 кВ от ТП-229 яч.2 до ТП-228 яч.4	1978	ЦЭС	Ухтинский район электрических сетей
3240	1026	12.5.4.00020996	КЛ-10 кВ от ТП-228 яч.5 до ТП-197 яч.7	КЛ-10 кВ от ТП-228 яч.5 до ТП-197 яч.7	1978	ЦЭС	Ухтинский район электрических сетей
3241	1027	12.5.4.00021036	КЛ-10 кВ ПС "Тобысь" яч.30 - ТП-168 яч.4	КЛ-10 кВ ПС "Тобысь" яч.30 - ТП-168 яч.4	1987	ЦЭС	Ухтинский район электрических сетей
3242	1028	12.5.4.00021041	КЛ-10 кВ ПС "Тобысь" яч.7 - ТП-173 яч.1	КЛ-10 кВ ПС "Тобысь" яч.7 - ТП-173 яч.1	1987	ЦЭС	Ухтинский район электрических сетей
3243	1029	12.5.4.00021043	КЛ-10 кВ ПС "Тобысь" яч.8 - ТП-285 яч.8	КЛ-10 кВ ПС "Тобысь" яч.8 - ТП-285 яч.8	1987	ЦЭС	Ухтинский район электрических сетей
3244	1030	12.5.4.00021112	КЛ-10 кВ ТП-227 яч.8 - ТП-235 яч.4	КЛ-10 кВ ТП-227 яч.8 - ТП-235 яч.4	1986	ЦЭС	Ухтинский район электрических сетей
3245	1031	12.5.4.00021121	КЛ-10 кВ ТП-247 яч.4 - ТП-227 яч.5	КЛ-10 кВ ТП-247 яч.4 - ТП-227 яч.5	1978	ЦЭС	Ухтинский район электрических сетей
3246	1032	12.5.4.00021113	КЛ-10 кВ ТП-231 яч.2 - ТП-129 яч.4	КЛ-10 кВ ТП-231 яч.2 - ТП-129 яч.4	1978	ЦЭС	Ухтинский район электрических сетей
3247	1033	12.5.4.00021144	КЛ-10 кВ ТП-284 яч.1 - ТП-292 яч.5	КЛ-10 кВ ТП-284 яч.1 - ТП-292 яч.5	1986	ЦЭС	Ухтинский район электрических сетей
3248	1034	12.5.4.00021079	КЛ-10 кВ ТП-160 яч.2 - ТП-161 яч.6	КЛ-10 кВ ТП-160 яч.2 - ТП-161 яч.6	1978	ЦЭС	Ухтинский район электрических сетей
3249	1035	12.5.4.00021045	КЛ-10 кВ ПС "Тобысь" яч.16 - ТП-172 яч.6	КЛ-10 кВ ПС "Тобысь" яч.16 - ТП-172 яч.6	1978	ЦЭС	Ухтинский район электрических сетей
3250	1036	12.5.4.00021025	КЛ-10 кВ от ТП-408 яч.2 - ТП-409 яч.5	КЛ-10 кВ от ТП-408 яч.2 - ТП-409 яч.5	1978	ЦЭС	Ухтинский район электрических сетей
3251	1037	12.5.4.00021023	КЛ-10 кВ от ТП-294 яч.5 - ТП-204 яч.1	КЛ-10 кВ от ТП-294 яч.5 - ТП-204 яч.1	1978	ЦЭС	Ухтинский район электрических сетей
3252	1038	12.5.4.00021006	КЛ-10 кВ от ТП-245 яч.1 до ТП-129 яч.3	КЛ-10 кВ от ТП-245 яч.1 до ТП-129 яч.3	1978	ЦЭС	Ухтинский район электрических сетей
3253	1039	12.5.4.00021042	КЛ-10 кВ ПС "Тобысь" яч.7 - ТП-232 яч.3	КЛ-10 кВ ПС "Тобысь" яч.7 - ТП-232 яч.3	1985	ЦЭС	Ухтинский район электрических сетей
3254	1040	12.5.4.00021090	КЛ-10 кВ ТП-203 яч.3 - ТП-261 яч.1	КЛ-10 кВ ТП-203 яч.3 - ТП-261 яч.1	1985	ЦЭС	Ухтинский район электрических сетей
3255	1041	12.5.4.00021103	КЛ-10 кВ ТП-212 яч.4 - ТП-248 яч.4	КЛ-10 кВ ТП-212 яч.4 - ТП-248 яч.4	1985	ЦЭС	Ухтинский район электрических сетей

1	2	3	4	5	6	7	8
3256	1042	12.5.4.00021116	КЛ-10 кВ ТП-239 яч.2 - ТП-169 яч.4	КЛ-10 кВ ТП-239 яч.2 - ТП-169 яч.4	1985	ЦЭС	Ухтинский район электрических сетей
3257	1043	12.5.4.00021129	КЛ-10 кВ ТП-262 яч.1 - ТП-263 яч.2	КЛ-10 кВ ТП-262 яч.1 - ТП-263 яч.2	1985	ЦЭС	Ухтинский район электрических сетей
3258	1044	12.5.4.00021133	КЛ-10 кВ ТП-264 яч.3 - ТП-263 яч.3	КЛ-10 кВ ТП-264 яч.3 - ТП-263 яч.3	1985	ЦЭС	Ухтинский район электрических сетей
3259	1045	12.5.4.00021135	КЛ-10 кВ ТП-264 яч.8 - ТП-160 яч.7	КЛ-10 кВ ТП-264 яч.8 - ТП-160 яч.7	1985	ЦЭС	Ухтинский район электрических сетей
3260	1046	12.5.4.00021141	КЛ-10 кВ ТП-282 яч.9 - ТП-247 яч.6	КЛ-10 кВ ТП-282 яч.9 - ТП-247 яч.6	1985	ЦЭС	Ухтинский район электрических сетей
3261	1047	12.5.4.00021021	КЛ-10 кВ от ТП-293 до ВЛ	КЛ-10 кВ от ТП-293 до ВЛ	1995	ЦЭС	Ухтинский район электрических сетей
3262	1048	12.5.4.00021063	КЛ-10 кВ ТП-107 яч.3 - ТП-124 яч.7	КЛ-10 кВ ТП-107 яч.3 - ТП-124 яч.7	1995	ЦЭС	Ухтинский район электрических сетей
3263	1049	12.5.4.00021117	КЛ-10 кВ ТП-239 яч.5 - ТП-169 яч.3	КЛ-10 кВ ТП-239 яч.5 - ТП-169 яч.3	1995	ЦЭС	Ухтинский район электрических сетей
3264	1050	12.5.4.00021051	КЛ-10 кВ РП-200 яч.22 - ТП-209 яч.3	КЛ-10 кВ РП-200 яч.22 - ТП-209 яч.3	1996	ЦЭС	Ухтинский район электрических сетей
3265	1051	12.5.4.00020866	КЛ 10 кВ от яч. 2 ТП 10/0,4 кВ №165 до линейного разъединителя №Р-39 в п. им. Куратова с центром питания от яч. 8 ПС 110/35/10 кВ "Тобысь"	КЛ-10 кВ яч. 2 ТП №165 - линейный разъединитель №Р-39 п. им. Куратова	1994	ЦЭС	Ухтинский район электрических сетей
3266	1052	12.5.4.00020973	КЛ-10 кВ от ТП-201 яч.4 до ТП-202 яч.4	КЛ-10 кВ от ТП-201 яч.4 до ТП-202 яч.4	1994	ЦЭС	Ухтинский район электрических сетей
3267	1053	12.5.4.00021016	КЛ-10 кВ от ТП-281 яч.6 до ТП-219 яч.4	КЛ-10 кВ от ТП-281 яч.6 до ТП-219 яч.4	1994	ЦЭС	Ухтинский район электрических сетей
3268	1054	12.5.4.00021057	КЛ-10 кВ РП-200 яч.5 - ТП-218 яч.4 - ТП-199 яч.4	КЛ-10 кВ РП-200 яч.5 - ТП-218 яч.4 - ТП-199 яч.4	1994	ЦЭС	Ухтинский район электрических сетей
3269	1055	12.5.4.00021087	КЛ-10 кВ ТП-201 яч.2 - ТП-202 яч.2 (1-ая секция)	КЛ-10 кВ ТП-201 яч.2 - ТП-202 яч.2 (1-ая секция)	1994	ЦЭС	Ухтинский район электрических сетей
3270	1056	12.5.4.00021146	КЛ-10 кВ ТП-285 яч.5 - ТП-291 яч.2	КЛ-10 кВ ТП-285 яч.5 - ТП-291 яч.2	1994	ЦЭС	Ухтинский район электрических сетей
3271	1057	12.5.4.00020934	КЛ-10 кВ от ТП-121 яч.6 - ТП-151 яч.4	КЛ-10 кВ от ТП-121 яч.6 - ТП-151 яч.4	1998	ЦЭС	Ухтинский район электрических сетей
3272	1058	12.5.4.00021060	КЛ-10 кВ ТП-102 яч.3 - ТП-238 яч.4	КЛ-10 кВ ТП-102 яч.3 - ТП-238 яч.4	1998	ЦЭС	Ухтинский район электрических сетей
3273	1059	12.5.4.00020879	КЛ-10 кВ от ЛЭП-10 кВ до РП 4-й мкр \2-й кабель\	КЛ-10 кВ от ЛЭП-10 кВ до РП 4-й мкр \2-й кабель\	1999	ЦЭС	Ухтинский район электрических сетей
3274	1060	12.5.4.00020895	КЛ-10 кВ от ПС "Южная" до ВЛ	КЛ-10 кВ от ПС "Южная" до ВЛ	1999	ЦЭС	Ухтинский район электрических сетей

1	2	3	4	5	6	7	8
3275	1061	12.5.4.00020902	КЛ 10 кВ от яч. 13 РП 10 кВ "Южная" до яч. 3 ТП 10/0,4 кВ №253 в г. Ухте с центром питания от яч. 1 ПС 110/10 кВ "Западная"	КЛ-10 кВ яч. 13 РП "Южная" - яч. 3 ТП №253 г. Ухта	2002	ЦЭС	Ухтинский район электрических сетей
3276	1062	12.5.4.00020922	КЛ-10 кВ от ТП №267 до ТП №253 ул.Сидорова,3 КПД 24	КЛ-10 кВ от ТП №267 до ТП №253 ул.Сидорова,3 КПД 24	2002	ЦЭС	Ухтинский район электрических сетей
3277	1063	12.5.4.00020881	КЛ-10 кВ от опоры №27 до ТП №260 яч.8	КЛ-10 кВ от опоры №27 до ТП №260 яч.8	2004	ЦЭС	Ухтинский район электрических сетей
3278	1064	12.5.4.00020882	КЛ-10 кВ от опоры №28 до ТП-260 яч.1	КЛ-10 кВ от опоры №28 до ТП-260 яч.1	2004	ЦЭС	Ухтинский район электрических сетей
3279	1065	12.5.4.00020899	КЛ-10 кВ от РП "Южная" яч.11 до опоры №2	КЛ-10 кВ от РП "Южная" яч.11 до опоры №2	2004	ЦЭС	Ухтинский район электрических сетей
3280	1066	12.5.4.00020900	КЛ-10 кВ от РП "Южная" яч.16 до опоры №1	КЛ-10 кВ от РП "Южная" яч.16 до опоры №1	2004	ЦЭС	Ухтинский район электрических сетей
3281	1067	12.5.4.00021053	КЛ-10 кВ РП-200 яч.23 - ТП-286 яч.2	КЛ-10 кВ РП-200 яч.23 - ТП-286 яч.2	1996	ЦЭС	Ухтинский район электрических сетей
3282	1068	12.5.4.00021077	КЛ-10 кВ ТП-160 яч.5 - ТП-240 яч.7	КЛ-10 кВ ТП-160 яч.5 - ТП-240 яч.7	1996	ЦЭС	Ухтинский район электрических сетей
3283	1069	12.5.4.00021096	КЛ-10 кВ ТП-209 яч.1 - ТП-210 яч.1	КЛ-10 кВ ТП-209 яч.1 - ТП-210 яч.1	1996	ЦЭС	Ухтинский район электрических сетей
3284	1070	12.5.4.00021097	КЛ-10 кВ ТП-209 яч.14 - ТП-203 яч.4	КЛ-10 кВ ТП-209 яч.14 - ТП-203 яч.4	1996	ЦЭС	Ухтинский район электрических сетей
3285	1071	12.5.4.00021104	КЛ-10 кВ ТП-212 яч.8 - ТП-267 яч.5	КЛ-10 кВ ТП-212 яч.8 - ТП-267 яч.5	1996	ЦЭС	Ухтинский район электрических сетей
3286	1072	12.5.4.00021111	КЛ-10 кВ ТП-227 яч.6 - ТП-243 яч.5	КЛ-10 кВ ТП-227 яч.6 - ТП-243 яч.5	1996	ЦЭС	Ухтинский район электрических сетей
3287	1073	12.5.4.00021118	КЛ-10 кВ ТП-240 яч.6 - ТП-266 яч.6	КЛ-10 кВ ТП-240 яч.6 - ТП-266 яч.6	1996	ЦЭС	Ухтинский район электрических сетей
3288	1074	12.5.4.00021142	КЛ-10 кВ ТП-282 яч.9 - ТП-247 яч.6	КЛ-10 кВ ТП-282 яч.9 - ТП-247 яч.6	1996	ЦЭС	Ухтинский район электрических сетей
3289	1075	12.5.4.00021013	КЛ-10 кВ от ТП-267 до ВЛ	КЛ-10 кВ от ТП-267 до ВЛ	1997	ЦЭС	Ухтинский район электрических сетей
3290	1076	12.5.4.00021035	КЛ-10 кВ ПС "Тобысь" яч.30 - ТП-168 яч.4	КЛ-10 кВ ПС "Тобысь" яч.30 - ТП-168 яч.4	1997	ЦЭС	Ухтинский район электрических сетей
3291	1077	12.5.4.00021107	КЛ-10 кВ ТП-222 яч.2 - ТП-234 яч.4	КЛ-10 кВ ТП-222 яч.2 - ТП-234 яч.4	1997	ЦЭС	Ухтинский район электрических сетей
3292	1078	12.5.4.00021155	КЛ 10 кВ от яч. 3 ТП 10/0,4 кВ №92а до яч. 2 ТП 10/0,4 кВ №191 в г. Ухте с центром питания от яч. 21 ПС 110/35/10 кВ "Тобысь"	КЛ-10 кВ яч. 3 ТП №92а - яч. 2 ТП №191 г. Ухта	1997	ЦЭС	Ухтинский район электрических сетей
3293	1079	12.5.4.00021007	КЛ-10 кВ от ТП-253 яч.0 до ТП-807 яч.4	КЛ-10 кВ от ТП-253 яч.0 до ТП-807 яч.4	2006	ЦЭС	Ухтинский район электрических сетей

1	2	3	4	5	6	7	8
3294	1080	12.5.4.00021008	КЛ-10 кВ от ТП-253 яч.7 до ТП-807 яч.8	КЛ-10 кВ от ТП-253 яч.7 до ТП-807 яч.8	2006	ЦЭС	Ухтинский район электрических сетей
3295	1081	12.5.4.00021014	КЛ-10 кВ от ТП-267 яч.5 до ТП-807 яч.7	КЛ-10 кВ от ТП-267 яч.5 до ТП-807 яч.7	2006	ЦЭС	Ухтинский район электрических сетей
3296	1082	12.5.4.00021015	КЛ-10 кВ от ТП-267 яч.6 до ТП-807 яч.1	КЛ-10 кВ от ТП-267 яч.6 до ТП-807 яч.1	2006	ЦЭС	Ухтинский район электрических сетей
3297	1083	12.5.4.00021157	КЛ-10кВ от оп.26 ВЛ-10кВ РП"Южная" РУ-10кВ яч.17 до ТП-810 РУ-10кВ яч.6	КЛ-10кВ от оп.26 ВЛ-10кВ РП"Южная" РУ-10кВ яч.17 до ТП-810 РУ-10кВ яч.6	2006	ЦЭС	Ухтинский район электрических сетей
3298	1084	12.5.4.00021158	КЛ-10 кВ от оп.27-1 ВЛ-10 кВ ПС "Тобысь" ЗРУ-10 кВ яч.22 до ТП-810 РУ-10 кВ яч.2	КЛ-10 кВ от оп.27-1 ВЛ-10 кВ ПС "Тобысь" ЗРУ-10 кВ яч.22 до ТП-810 РУ-10 кВ яч.2	2006	ЦЭС	Ухтинский район электрических сетей
3299	1085	12.5.4.00021162	КЛ-10кВ от ТП-161 РУ-10кВ яч.1,5 до ТП-161 трансформаторной	КЛ-10кВ от ТП-161 РУ-10кВ яч.1,5 до ТП-161 трансформаторной	2007	ЦЭС	Ухтинский район электрических сетей
3300	1086	12.5.4.00021163	КЛ 10 кВ от яч. 1 ТП 10/0,4 кВ №814 до яч. 9 ТП 10/0,4 кВ №148 в г. Ухте с центром питания от яч. 1 ПС 110/10 кВ "Западная"	КЛ-10 кВ от яч. 1 ТП №814 до яч. 9 ТП №148 г. Ухта	2007	ЦЭС	Ухтинский район электрических сетей
3301	1087	12.5.4.00021164	КЛ 10 кВ от яч. 4 ТП 10/0,4 кВ №814 до яч. 9 ТП 10/0,4 кВ №267 в г. Ухте с центром питания от яч. 32 ПС 110/10 кВ "Западная"	КЛ-10 кВ яч. 4 ТП №814 до яч. 9 ТП №267 г. Ухта	2007	ЦЭС	Ухтинский район электрических сетей
3302	1088	12.5.4.00021167	КЛ 10 кВ от яч. 3 ТП 10/0,4 кВ №814 до яч. 1 ТП 10/0,4 кВ №267 в г. Ухте с центром питания от яч. 1 ПС 110/10 кВ "Западная"	КЛ-10 кВ яч. 3 ТП №814 - яч. 1 ТП №267 г. Ухта	2007	ЦЭС	Ухтинский район электрических сетей
3303	1089	12.5.4.00021168	КЛ 10 кВ от яч. 6 ТП 10/0,4 кВ №814 до яч. 4 ТП 10/0,4 кВ №148 в г. Ухте с центром питания от яч. 32 ПС 110/10 кВ "Западная"	КЛ-10 кВ яч. 6 ТП №814 - яч. 4 ТП №148 г. Ухта	2007	ЦЭС	Ухтинский район электрических сетей
3304	1090	12.5.4.00020880	КЛ-10 кВ от оп.№24 до ТП №229	КЛ-10 кВ от оп.№24 до ТП №229	2008	ЦЭС	Ухтинский район электрических сетей
3305	1091	12.5.4.00020896	КЛ-10 кВ от ПС"Тобысь" до оп.№1	КЛ-10 кВ от ПС"Тобысь" до оп.№1	2008	ЦЭС	Ухтинский район электрических сетей
3306	1092	12.5.4.00021159	КЛ-10кВ от ТП-101 яч.3 до КТПН-191Н яч.6	КЛ-10кВ от ТП-101 яч.3 до КТПН-191Н яч.6	2006	ЦЭС	Ухтинский район электрических сетей
3307	1093	12.5.4.00021169	КЛ-10кВ отКТПН-191Н яч.7 до ТП-121 яч.9	КЛ-10кВ отКТПН-191Н яч.7 до ТП-121 яч.9	2006	ЦЭС	Ухтинский район электрических сетей
3308	1094	12.5.4.00021160	КЛ-10кВ от ТП-148 яч.0 до ТП-180 яч.3	КЛ-10кВ от ТП-148 яч.0 до ТП-180 яч.3	2005	ЦЭС	Ухтинский район электрических сетей
3309	1095	12.5.4.00021161	КЛ-10кВ от ТП-148 яч.7 до ТП-180 яч.8	КЛ-10кВ от ТП-148 яч.7 до ТП-180 яч.8	2005	ЦЭС	Ухтинский район электрических сетей
3310	1096	12.5.4.00021165	КЛ-10кВ от яч.3 ТП-148 до оп.№4/4 ВЛ-10кВ ТП-253 яч.2-ТП-264	КЛ-10кВ от яч.3 ТП-148 до оп.№4/4 ВЛ-10кВ ТП-253 яч.2-ТП-264	2005	ЦЭС	Ухтинский район электрических сетей

1	2	3	4	5	6	7	8
3311	1097	12.5.4.00021166	КЛ-10кВ от яч.4 ТП-148 до оп.№4/3 ВЛ-10кВ ТП-253 яч.2-ТП-264	КЛ-10кВ от яч.4 ТП-148 до оп.№4/3 ВЛ-10кВ ТП-253 яч.2-ТП-264	2005	ЦЭС	Ухтинский район электрических сетей
3312	1098	12.5.4.00021114	КЛ-10 кВ ТП-232 яч.4 - ТП-294 яч.8	КЛ-10 кВ ТП-232 яч.4 - ТП-294 яч.8	1993	ЦЭС	Ухтинский район электрических сетей
3313	1099	12.5.4.00021100	КЛ-10 кВ ТП-210 яч.3 - ТП-149 яч.2	КЛ-10 кВ ТП-210 яч.3 - ТП-149 яч.2	1993	ЦЭС	Ухтинский район электрических сетей
3314	1100	12.5.4.00021091	КЛ-10 кВ ТП-203 яч.4 - ТП-261 яч.6	КЛ-10 кВ ТП-203 яч.4 - ТП-261 яч.6	1993	ЦЭС	Ухтинский район электрических сетей
3315	1101	12.5.4.00021073	КЛ-10 кВ ТП-159 яч.3 - ТП-156 яч.6	КЛ-10 кВ ТП-159 яч.3 - ТП-156 яч.6	1993	ЦЭС	Ухтинский район электрических сетей
3316	1102	12.5.4.00021067	КЛ-10 кВ ТП-124 яч.6 - ТП-293 яч.1	КЛ-10 кВ ТП-124 яч.6 - ТП-293 яч.1	1993	ЦЭС	Ухтинский район электрических сетей
3317	1103	12.5.4.00021012	КЛ-10 кВ от ТП-266 яч.4 до ТП-143 яч.4	КЛ-10 кВ от ТП-266 яч.4 - ТП-143 яч.4	1993	ЦЭС	Ухтинский район электрических сетей
3318	1104	12.5.4.00020951	КЛ-10 кВ от ТП-164 до ВЛ	КЛ-10 кВ от ТП-164 до ВЛ	1993	ЦЭС	Ухтинский район электрических сетей
3319	1105	12.5.4.00054933	КЛ 10 кВ от яч. 49 ПС 110/10/10 кВ "Западная" до ТП 10/0,4 кВ энергоблока ОАО "Газпром" в г. Ухте с центром питания от яч. 49 ПС 110/10/10 кВ "Западная"	КЛ-10 кВ яч. 49 ПС "Западная" - ТП 10/0,4 кВ энергоблок ОАО "Газпром" г. Ухта	2014	ЦЭС	Ухтинский район электрических сетей
3320	1106	12.5.4.00021126	КЛ-10 кВ ТП-260 яч.3 - ТП-120 яч.1	КЛ-10 кВ ТП-260 яч.3 - ТП-120 яч.1	1993	ЦЭС	Ухтинский район электрических сетей
3321	1107	12.5.4.00021125	КЛ-10 кВ ТП-259 яч.6 до ТП-269 яч.3	КЛ-10 кВ ТП-259 яч.6 до ТП-269 яч.3	1993	ЦЭС	Ухтинский район электрических сетей
3322	1108	12.5.4.00021123	КЛ-10 кВ ТП-248 яч.5 - ТП-207 яч.4	КЛ-10 кВ ТП-248 яч.5 - ТП-207 яч.4	1993	ЦЭС	Ухтинский район электрических сетей
3323	1109	12.5.4.00054934	КЛ 10 кВ от яч. 50 ПС 110/10/10 кВ "Западная" до ТП 10/0,4 кВ энергоблока ОАО "Газпром" в г. Ухте с центром питания от яч. 50 ПС 110/10/10 кВ "Западная"	КЛ-10 кВ яч. 50 ПС "Западная" - ТП 10/0,4 кВ энергоблок ОАО "Газпром" г. Ухта	2014	ЦЭС	Ухтинский район электрических сетей
3324	1110	22.5.4.00060711	КЛ 10 кВ яч. 3 от ТП 10/0,4 кВ №165 до линейного разъединителя №Р-46 в п. им. Куратова с центром питания от яч. 11 ПС 35/10 "ДСК"	КЛ-10 кВ яч. 3 ТП №165 - линейный разъединитель №Р-46 п. им. Куратова	1994	ЦЭС	Ухтинский район электрических сетей
3325	1111	12.5.4.00042757	Кабельная линия 10 кВ от шинного моста силового трансформатора Т-1 до КРУН 3	Кабельная линия 10 кВ от шинного моста силового трансформатора Т-1 до КРУН 3	2009	ЦЭС	Служба подстанций

1	2	3	4	5	6	7	8
3326	1112	22.5.4.00063151	КЛ 10 кВ от яч. 16 РП 10 кВ "Южная" до яч. 9 ТП 10/0,4 кВ №260А в г. Ухте с центром питания от яч. 1, 2 ПС 110/10 кВ "Западная"	КЛ-10 кВ яч. 16 РП "Южная" - яч. 9 ТП №260А г. Ухта	2019	ЦЭС	Ухтинский район электрических сетей
3327	1113	22.5.4.00063156	КЛ 10 кВ от яч. 1 ТП 10/0,4 кВ №212 до яч. 4 ТП 10/0,4 кВ №267 (с переходом через реку Чибью) в г. Ухте с центром питания от яч. 1, 2 ПС 110/10 кВ "Западная"	КЛ-10 кВ яч. 1 ТП №212 - яч. 4 КТП №267 (с переходом через реку Чибью) г. Ухта	2019	ЦЭС	Ухтинский район электрических сетей
3328	1114	22.5.4.00060712	КЛ 10 кВ яч. 8 от ТП 10/0,4 кВ №165 до линейного разъединителя №Р-45 в п. им. Куратовас центром питания от яч. 11 ПС 35/10 "ДСК"	КЛ-10 кВ яч. 8 ТП №165 - линейный разъединитель №Р-45 п. им. Куратова	1994	ЦЭС	Ухтинский район электрических сетей
3329	1115	12.5.4.00042762	Кабельная линия 10 кВ от шинного моста силового трансформатора Т-2 до КРУН 3	Кабельная линия 10 кВ от шинного моста силового трансформатора Т-2 до КРУН 3	2009	ЦЭС	Служба подстанций
3330	1116	22.5.4.00063150	КЛ 10 кВ от яч. 11 РП 10 кВ "Южная" до яч. 2 ТП 10/0,4 кВ №260А в г. Ухте с центром питания от яч. 1, 2 ПС 110/10 кВ "Западная"	КЛ-10 кВ яч. 11 РП "Южная" - яч. 2 ТП №260А г. Ухта	2019	ЦЭС	Ухтинский район электрических сетей
3331	1117	22.5.4.00063155	КЛ 10 кВ от яч. 8 ТП 10/0,4 кВ №212 до яч. 7 ТП 10/0,4 кВ №267 (с переходом через реку Чибью) в г. Ухте с центром питания от яч. 1, 2 ПС 110/10 кВ "Западная"	КЛ-10 кВ яч. 8 ТП №212 - яч. 7 КТП №267 (с переходом через реку Чибью) г. Ухта	2019	ЦЭС	Ухтинский район электрических сетей
3332	1118	22.5.4.00063152	КЛ 10 кВ от яч. 7 ТП 10/0,4 кВ №260А до КТП 10/0,4 кВ №22 в г. Ухте с центром питания от яч. 32, 16 ПС 110/35/10 кВ "Тобысь"	КЛ-10 кВ яч. 7 ТП №260А - КТП №22 г. Ухта	2019	ЦЭС	Ухтинский район электрических сетей
3333	1119	12.5.4.00021217	КЛ-6 кВ от ТП-105 до ВЛ	КЛ-6 кВ от ТП-105 до ВЛ	1986	ЦЭС	Ухтинский район электрических сетей
3334	1120	12.5.4.00021361	КЛ-6 кВ ТП-444 яч.2 - ТП-408 яч.5	КЛ-6 кВ ТП-444 яч.2 - ТП-408 яч.5	1997	ЦЭС	Ухтинский район электрических сетей
3335	1121	12.5.4.00021347	КЛ-6 кВ ТП-145 яч.7 - ТП-296 яч.1	КЛ-6 кВ ТП-145 яч.7 - ТП-296 яч.1	1993	ЦЭС	Ухтинский район электрических сетей
3336	1122	12.5.4.00021253	КЛ-6 кВ от ТП-314 до ВЛ	КЛ-6 кВ от ТП-314 до ВЛ	1991	ЦЭС	Ухтинский район электрических сетей
3337	1123	12.5.4.00021176	КЛ-6 кВ от КТП-330 до ВЛ	КЛ-6 кВ от КТП-330 до ВЛ	1990	ЦЭС	Ухтинский район электрических сетей
3338	1124	12.5.4.00021366	КЛ 6 кВ от яч. 2 БКТП 6/0,4 кВ №450 до яч. 2 ТП 6/0,4 кВ №447 в пгт. Водный с центром питания от яч. 15 ПС 110/35/6 кВ "Водный"	КЛ-6 кВ яч. 2 БКТП №450 - яч. 2 ТП №447 пгт. Водный	1989	ЦЭС	Ухтинский район электрических сетей
3339	1125	12.5.4.00021215	КЛ-6 кВ от ТП №322 яч.7 до ТП №311 яч.5	КЛ-6 кВ от ТП №322 яч.7 до ТП №311 яч.5	1978	ЦЭС	Ухтинский район электрических сетей

1	2	3	4	5	6	7	8
3340	1126	12.5.4.00021326	КЛ-6 кВ ПС "Водный" яч.23 - ТП-409 яч.2	КЛ-6 кВ ПС "Водный" яч.23 - ТП-409 яч.2	1973	ЦЭС	Ухтинский район электрических сетей
3341	1127	12.5.4.00021324	КЛ 6 кВ от яч. 15 ПС 110/35/6 кВ "Водный" до яч. 6 БКТП 6/0,4 кВ №450 в пгт. Водный с центром питания от яч. 15 ПС 110/35/6 кВ "Водный"	КЛ-6 кВ яч. 15 ПС "Водный" - яч. 6 БКТП №450 пгт. Водный	1963	ЦЭС	Ухтинский район электрических сетей
3342	1128	12.5.4.00021325	КЛ-6 кВ ПС "Водный" яч.20 - ТП-446 яч.4	КЛ-6 кВ ПС "Водный" яч.20 - ТП-446 яч.4	1997	ЦЭС	Ухтинский район электрических сетей
3343	1129	12.5.4.00021323	КЛ-6 кВ ПС "Водный" яч.12 - ТП-408 яч.1	КЛ-6 кВ ПС "Водный" яч.12 - ТП-408 яч.1	1997	ЦЭС	Ухтинский район электрических сетей
3344	1130	12.5.4.00021322	КЛ-6 кВ ПС "Водный" яч.10 - ТП-403 яч.6	КЛ-6 кВ ПС "Водный" яч.10 - ТП-403 яч.6	1997	ЦЭС	Ухтинский район электрических сетей
3345	1131	12.5.4.00021266	КЛ-6 кВ от ТП-446 до ВЛ	КЛ-6 кВ от ТП-446 до ВЛ	1997	ЦЭС	Ухтинский район электрических сетей
3346	1132	12.5.4.00021196	КЛ-6 кВ от ПС "Седью" до ВЛ	КЛ-6 кВ от ПС "Седью" до ВЛ	1988	ЦЭС	Ухтинский район электрических сетей
3347	1133	12.5.4.00020551	Кабельн.ввод к ВЛ-6 кВ ТП-254	Кабельн.ввод к ВЛ-6 кВ ТП-254	1986	ЦЭС	Ухтинский район электрических сетей
3348	1134	12.5.4.00020550	Кабельн.ввод к ВЛ-6 кВ ТП-126	Кабельн.ввод к ВЛ-6 кВ ТП-126	1986	ЦЭС	Ухтинский район электрических сетей
3349	1135	12.5.4.00021190	КЛ 6 кВ от яч. 5 ПС 35/6 кВ "Дальняя" до яч. 1 ТП 6/0,4 кВ №109 в п. Дальний с центром питания от яч. 5 ПС 35/6 "Дальняя"	КЛ-6 кВ яч. 5 ПС "Дальняя" - яч. 1 ТП №109 п. Дальний	1970	ЦЭС	Ухтинский район электрических сетей
3350	1136	12.5.4.00021348	КЛ 6 кВ от яч. 1 ТП 6/0,4 кВ №109 до яч. 8 ТП 6/0,4 кВ №89 в п. Дальний с центром питания от яч. 5 ПС 35/6 кВ "Дальняя"	КЛ-6 кВ яч. 1 ТП №109 - яч. 8 ТП №89 п. Дальний	1976	ЦЭС	Ухтинский район электрических сетей
3351	1137	12.5.4.00021193	КЛ-6 кВ от ПС "Озерная" до ВЛ	КЛ-6 кВ от ПС "Озерная" до ВЛ	1989	ЦЭС	Ухтинский район электрических сетей
3352	1138	12.5.4.00021363	КЛ-6 кВ ТП-445 яч.3 - ТП-447 яч.7	КЛ-6 кВ ТП-445 яч.3 - ТП-447 яч.7	1989	ЦЭС	Ухтинский район электрических сетей
3353	1139	12.5.4.00021172	КЛ-6 кВ ТП-313 яч.5 - ТП-309 яч.4	КЛ-6 кВ ТП-313 яч.5 - ТП-309 яч.4	1989	ЦЭС	Ухтинский район электрических сетей
3354	1140	12.5.4.00021345	КЛ-6 кВ ТП-142 яч.2 - ТП-258 яч.1	КЛ-6 кВ ТП-142 яч.2 - ТП-258 яч.1	1991	ЦЭС	Ухтинский район электрических сетей
3355	1141	12.5.4.00021356	КЛ-6 кВ ТП-313 яч.3 - ТП-322 яч.4	КЛ-6 кВ ТП-313 яч.3 - ТП-322 яч.4	1991	ЦЭС	Ухтинский район электрических сетей
3356	1142	12.5.4.00021336	КЛ-6 кВ ТП-115 яч.1 - ТП-77 яч.2	КЛ-6 кВ ТП-115 яч.1 - ТП-77 яч.2	1991	ЦЭС	Ухтинский район электрических сетей
3357	1143	12.5.4.00021337	КЛ-6 кВ ТП-115 яч.6 - ТП-77 яч.5	КЛ-6 кВ ТП-115 яч.6 - ТП-77 яч.5	1991	ЦЭС	Ухтинский район электрических сетей

1	2	3	4	5	6	7	8
3358	1144	12.5.4.00021331	КЛ 6 кВ от яч. 14 РП 10/6 кВ "Сангородок" до яч. 7 ТП 6/0,4 кВ №127 в пгт. Шудаяг с центром питания от яч. 9, 47 ПС 110/10 кВ "Западная"	КЛ-6 кВ яч. 14 РП "Сангородок" – яч. 7 ТП №127 пгт. Шудаяг	1987	ЦЭС	Ухтинский район электрических сетей
3359	1145	12.5.4.00021341	КЛ-6 кВ ТП-127 яч.6 - ТП-254 яч.8	КЛ-6 кВ ТП-127 яч.6 - ТП-254 яч.8	1988	ЦЭС	Ухтинский район электрических сетей
3360	1146	12.5.4.00021255	КЛ-6 кВ от ТП-317 до ВЛ	КЛ-6 кВ от ТП-317 до ВЛ	1971	ЦЭС	Ухтинский район электрических сетей
3361	1147	12.5.4.00021283	КЛ-6 кВ от ТП-70 до ВЛ	КЛ-6 кВ от ТП-70 до ВЛ	1970	ЦЭС	Ухтинский район электрических сетей
3362	1148	12.5.4.00021267	КЛ-6 кВ от ТП-47 до ВЛ	КЛ-6 кВ от ТП-47 до ВЛ	1967	ЦЭС	Ухтинский район электрических сетей
3363	1149	12.5.4.00021288	КЛ-6 кВ от ТП-737 до ВЛ	КЛ-6 кВ от ТП-737 до ВЛ	1975	ЦЭС	Ухтинский район электрических сетей
3364	1150	12.5.4.00021287	КЛ-6 кВ от ТП-735 до ВЛ	КЛ-6 кВ от ТП-735 до ВЛ	1975	ЦЭС	Ухтинский район электрических сетей
3365	1151	12.5.4.00021285	КЛ-6 кВ от ТП-722 до ВЛ	КЛ-6 кВ от ТП-722 до ВЛ	1975	ЦЭС	Ухтинский район электрических сетей
3366	1152	12.5.4.00021376	КЛ-6 кВ ТП-75 яч.1 - ТП-70 яч.4	КЛ-6 кВ ТП-75 яч.1 - ТП-70 яч.4	1974	ЦЭС	Ухтинский район электрических сетей
3367	1153	12.5.4.00021293	КЛ-6 кВ от ТП-89 яч.3 до ТП-59 яч.2	КЛ-6 кВ от ТП-89 яч.3 до ТП-59 яч.2	1974	ЦЭС	Ухтинский район электрических сетей
3368	1154	12.5.4.00021290	КЛ-6 кВ от ТП-75 до ВЛ	КЛ-6 кВ от ТП-75 до ВЛ	1973	ЦЭС	Ухтинский район электрических сетей
3369	1155	12.5.4.00021268	КЛ-6 кВ от ТП-49 до ВЛ	КЛ-6 кВ от ТП-49 до ВЛ	1973	ЦЭС	Ухтинский район электрических сетей
3370	1156	12.5.4.00021357	КЛ-6 кВ ТП-318 яч.4 - ТП-314 яч.1	КЛ-6 кВ ТП-318 яч.4 - ТП-314 яч.1	1972	ЦЭС	Ухтинский район электрических сетей
3371	1157	12.5.4.00021273	КЛ-6 кВ от ТП-54 до ВЛ	КЛ-6 кВ от ТП-54 до ВЛ	1972	ЦЭС	Ухтинский район электрических сетей
3372	1158	12.5.4.00021256	КЛ-6 кВ от ТП-318 до ВЛ	КЛ-6 кВ от ТП-318 до ВЛ	1972	ЦЭС	Ухтинский район электрических сетей
3373	1159	12.5.4.00021355	КЛ-6 кВ ТП-309 яч.6 - ТП-314 яч.5	КЛ-6 кВ ТП-309 яч.6 - ТП-314 яч.5	1966	ЦЭС	Ухтинский район электрических сетей
3374	1160	12.5.4.00021246	КЛ-6 кВ от ТП-268 до ВЛ	КЛ-6 кВ от ТП-268 до ВЛ	1966	ЦЭС	Ухтинский район электрических сетей
3375	1161	12.5.4.00021369	КЛ 6 кВ от яч. 3 БКТП 6/0,4 кВ №450 до яч. 5 ТП 6/0,4 кВ №445 в пгт. Водный с центром питания от яч. 15 ПС 110/35/6 кВ "Водный"	КЛ-6 кВ яч. 3 БКТП №450 - яч. 5 ТП №445 пгт. Водный	1977	ЦЭС	Ухтинский район электрических сетей
3376	1162	12.5.4.00021364	КЛ-6 кВ ТП-446 яч.2 - ТП-447	КЛ-6 кВ ТП-446 яч.2 - ТП-447	1977	ЦЭС	Ухтинский район электрических сетей

1	2	3	4	5	6	7	8
3377	1163	12.5.4.00021346	КЛ-6 кВ ТП-145 яч.3 - ТП-296 яч.2	КЛ-6 кВ ТП-145 яч.3 - ТП-296 яч.2	1977	ЦЭС	Ухтинский район электрических сетей
3378	1164	12.5.4.00021245	КЛ-6 кВ от ТП-258 до ВЛ	КЛ-6 кВ от ТП-258 до ВЛ	1977	ЦЭС	Ухтинский район электрических сетей
3379	1165	12.5.4.00021236	КЛ-6 кВ от ТП-142 до ВЛ	КЛ-6 кВ от ТП-142 до ВЛ	1977	ЦЭС	Ухтинский район электрических сетей
3380	1166	12.5.4.00021354	КЛ-6 кВ ТП-309 яч.5 - ТП-311яч.1	КЛ-6 кВ ТП-309 яч.5 - ТП-311яч.1	1976	ЦЭС	Ухтинский район электрических сетей
3381	1167	12.5.4.00021328	КЛ-6 кВ ПС "Водовод"яч.3 - ТП-751яч.1	КЛ-6 кВ ПС "Водовод"яч.3 - ТП-751яч.1	1976	ЦЭС	Ухтинский район электрических сетей
3382	1168	12.5.4.00021264	КЛ-6 кВ от ТП-40 до ВЛ	КЛ-6 кВ от ТП-40 до ВЛ	1976	ЦЭС	Ухтинский район электрических сетей
3383	1169	12.5.4.00020556	КЛ- 6 кВ от ТП-74 до ВЛ	КЛ- 6 кВ от ТП-74 до ВЛ	1978	ЦЭС	Ухтинский район электрических сетей
3384	1170	12.5.4.00021189	КЛ-6 кВ от ПС "Водозабор" до ВЛ	КЛ-6 кВ от ПС "Водозабор" до ВЛ	1982	ЦЭС	Ухтинский район электрических сетей
3385	1171	12.5.4.00021191	КЛ-6 кВ от ПС "Доманик" до ВЛ	КЛ-6 кВ от ПС "Доманик" до ВЛ	1982	ЦЭС	Ухтинский район электрических сетей
3386	1172	12.5.4.00021198	КЛ-6 кВ от ПС "Ярега" до ВЛ	КЛ-6 кВ от ПС "Ярега" до ВЛ	1982	ЦЭС	Ухтинский район электрических сетей
3387	1173	12.5.4.00021211	КЛ-6 кВ от ТП "Очистные" до ВЛ	КЛ-6 кВ от ТП "Очистные" до ВЛ	1982	ЦЭС	Ухтинский район электрических сетей
3388	1174	12.5.4.00021249	КЛ 10 кВ от яч. 4 ТП 10/0,4 кВ №291 до опоры 3/1 "ВЛ-10 кВ яч. 4 ТП №291" в г. Ухта с центром питания от яч. 8 ПС 110/35/10 кВ "Тобысь"	КЛ-10 кВ яч. 4 ТП №291 - опора 3/1 "ВЛ-10 кВ яч. 4 ТП №291" г. Ухта	1982	ЦЭС	Ухтинский район электрических сетей
3389	1175	12.5.4.00021329	КЛ-6 кВ ПС "Дальняя" яч.2 - ТП-85 яч.4	КЛ-6 кВ ПС "Дальняя" яч.2 - ТП-85 яч.4	1982	ЦЭС	Ухтинский район электрических сетей
3390	1176	12.5.4.00021338	КЛ-6 кВ ТП-126 яч.6 - ТП-111 яч.4	КЛ-6 кВ ТП-126 яч.6 - ТП-111 яч.4	1982	ЦЭС	Ухтинский район электрических сетей
3391	1177	12.5.4.00021343	КЛ-6 кВ ТП-128 яч.9 - ТП-193 яч.	КЛ-6 кВ ТП-128 яч.9 - ТП-193 яч.	1982	ЦЭС	Ухтинский район электрических сетей
3392	1178	12.5.4.00021368	КЛ-6 кВ ТП-447 яч.6 - ТП-407	КЛ-6 кВ ТП-447 яч.6 - ТП-407	1982	ЦЭС	Ухтинский район электрических сетей
3393	1179	12.5.4.00021187	КЛ-6 кВ от ПС "Водовод" до ВЛ	КЛ-6 кВ от ПС "Водовод" до ВЛ	1982	ЦЭС	Ухтинский район электрических сетей
3394	1180	12.5.4.00021206	КЛ-6 кВ от РП УРМЗ до ВЛ	КЛ-6 кВ от РП УРМЗ до ВЛ	1984	ЦЭС	Ухтинский район электрических сетей
3395	1181	12.5.4.00021244	КЛ-6 кВ от ТП-254 яч.6 - ТП-287 яч.2	КЛ-6 кВ от ТП-254 яч.6 - ТП-287 яч.2	1984	ЦЭС	Ухтинский район электрических сетей
3396	1182	12.5.4.00021260	КЛ-6 кВ от ТП-34 яч.4 до ТП-44 яч.1	КЛ-6 кВ от ТП-34 яч.4 до ТП-44 яч.1	1984	ЦЭС	Ухтинский район электрических сетей

1	2	3	4	5	6	7	8
3397	1183	12.5.4.00021250	КЛ 10 кВ от яч. 2 ТП 10/0,4 кВ №299 до линейного разъединителя №Р-118 на опоре 1 "ВЛ-10 кВ яч. 5 ТП №299" в г. Ухте с центром питания от яч. 30 ПС 110/35/10 кВ "Тобысь"	КЛ-10 кВ яч. 2 ТП №299 - линейный разъединитель №Р-118 опора 1 "ВЛ-10 кВ яч. 5 ТП №299" г. Ухта	1983	ЦЭС	Ухтинский район электрических сетей
3398	1184	12.5.4.00021340	КЛ-6 кВ ТП-127 яч.4 - ТП-112 яч.8	КЛ-6 кВ ТП-127 яч.4 - ТП-112 яч.8	1983	ЦЭС	Ухтинский район электрических сетей
3399	1185	12.5.4.00021259	КЛ-6 кВ от ТП-336 до ВЛ	КЛ-6 кВ от ТП-336 до ВЛ	1979	ЦЭС	Ухтинский район электрических сетей
3400	1186	12.5.4.00021258	КЛ-6 кВ от ТП-324 до ВЛ	КЛ-6 кВ от ТП-324 до ВЛ	1979	ЦЭС	Ухтинский район электрических сетей
3401	1187	12.5.4.00021332	КЛ 6 кВ от яч. 3 РП 10/6 кВ "Сангородок" до ТП 6/0,4 кВ №147 в пгт. Шудаяг с центром питания от яч. 9, 47 ПС 110/10 кВ "Западная"	КЛ-6 кВ яч. 3 РП "Сангородок" – ТП №147 пгт. Шудаяг	1980	ЦЭС	Ухтинский район электрических сетей
3402	1188	12.5.4.00021349	КЛ-6 кВ ТП-177 яч.3 - ТП-93 яч.2	КЛ-6 кВ ТП-177 яч.3 - ТП-93 яч.2	1980	ЦЭС	Ухтинский район электрических сетей
3403	1189	12.5.4.00021350	КЛ-6 кВ ТП-186 яч.2 - ТП-45 яч.1	КЛ-6 кВ ТП-186 яч.2 - ТП-45 яч.1	1980	ЦЭС	Ухтинский район электрических сетей
3404	1190	12.5.4.00021353	КЛ-6 кВ ТП-309 яч.3 - ТП-304 яч.2	КЛ-6 кВ ТП-309 яч.3 - ТП-304 яч.2	1980	ЦЭС	Ухтинский район электрических сетей
3405	1191	12.5.4.00021365	КЛ-6 кВ ТП-447 яч.1 - ТП-407	КЛ-6 кВ ТП-447 яч.1 - ТП-407	1980	ЦЭС	Ухтинский район электрических сетей
3406	1192	12.5.4.00021367	КЛ-6 кВ ТП-447 яч.5 - ТП-406	КЛ-6 кВ ТП-447 яч.5 - ТП-406	1980	ЦЭС	Ухтинский район электрических сетей
3407	1193	12.5.4.00021257	КЛ-6 кВ от ТП-323 до ВЛ	КЛ-6 кВ от ТП-323 до ВЛ	1979	ЦЭС	Ухтинский район электрических сетей
3408	1194	12.5.4.00021372	КЛ-6 кВ ТП-56 яч.2 - ТП-28 яч.5	КЛ-6 кВ ТП-56 яч.2 - ТП-28 яч.5	1980	ЦЭС	Ухтинский район электрических сетей
3409	1195	12.5.4.00021247	КЛ-6 кВ от ТП-276 до ВЛ	КЛ-6 кВ от ТП-276 до ВЛ	1979	ЦЭС	Ухтинский район электрических сетей
3410	1196	12.5.4.00021218	КЛ-6 кВ от ТП-105 яч.9 - ТП-130 яч.5	КЛ-6 кВ от ТП-105 яч.9 - ТП-130 яч.5	1979	ЦЭС	Ухтинский район электрических сетей
3411	1197	12.5.4.00021197	КЛ-6 кВ от ПС "Шудаяг" до ВЛ	КЛ-6 кВ от ПС "Шудаяг" до ВЛ	1979	ЦЭС	Ухтинский район электрических сетей
3412	1198	12.5.4.00021373	КЛ-6 кВ ТП-56 яч.5 - ТП-59 яч.4	КЛ-6 кВ ТП-56 яч.5 - ТП-59 яч.4	1980	ЦЭС	Ухтинский район электрических сетей
3413	1199	12.5.4.00021377	КЛ-6 кВ ТП-82 яч.4 - ТП-45 яч.2	КЛ-6 кВ ТП-82 яч.4 - ТП-45 яч.2	1980	ЦЭС	Ухтинский район электрических сетей
3414	1200	12.5.4.00021327	КЛ-6 кВ ПС "Водовод" яч.12 - ТП-751 яч.5	КЛ-6 кВ ПС "Водовод" яч.12 - ТП-751 яч.5	1979	ЦЭС	Ухтинский район электрических сетей
3415	1201	12.5.4.00021286	КЛ-6 кВ от ТП-732 до ВЛ	КЛ-6 кВ от ТП-732 до ВЛ	1979	ЦЭС	Ухтинский район электрических сетей

1	2	3	4	5	6	7	8
3416	1202	12.5.4.00021171	КЛ 6 кВ от яч. 5 РП 10/6 кВ "Сангородок" до яч. 3 ТП 6/0,4 кВ №147 в пгт. Шудаяг с центром питания от яч. 9, 47 ПС 110/10 кВ "Западная"	КЛ-6 кВ яч. 5 РП "Сангородок" – яч. 3 ТП №147 пгт. Шудаяг	1980	ЦЭС	Ухтинский район электрических сетей
3417	1203	12.5.4.00021233	КЛ-6 кВ от ТП-137 до ВЛ	КЛ-6 кВ от ТП-137 до ВЛ	1980	ЦЭС	Ухтинский район электрических сетей
3418	1204	12.5.4.00021294	КЛ-6 кВ от ТП-93 до ВЛ	КЛ-6 кВ от ТП-93 до ВЛ	1980	ЦЭС	Ухтинский район электрических сетей
3419	1205	12.5.4.00021237	КЛ-6 кВ от ТП-145 до ВЛ	КЛ-6 кВ от ТП-145 до ВЛ	1981	ЦЭС	Ухтинский район электрических сетей
3420	1206	12.5.4.00021238	КЛ-6 кВ от ТП-150 до ВЛ	КЛ-6 кВ от ТП-150 до ВЛ	1981	ЦЭС	Ухтинский район электрических сетей
3421	1207	12.5.4.00021239	КЛ-6 кВ от ТП-167 до ВЛ	КЛ-6 кВ от ТП-167 до ВЛ	1981	ЦЭС	Ухтинский район электрических сетей
3422	1208	12.5.4.00021248	КЛ-6 кВ от ТП-276 до ВЛ	КЛ-6 кВ от ТП-276 до ВЛ	1981	ЦЭС	Ухтинский район электрических сетей
3423	1209	12.5.4.00021339	КЛ-6 кВ ТП-127 яч.1 - ТП-254 яч.1	КЛ-6 кВ ТП-127 яч.1 - ТП-254 яч.1	1981	ЦЭС	Ухтинский район электрических сетей
3424	1210	12.5.4.00021360	КЛ-6 кВ ТП-407 (резерв)	КЛ-6 кВ ТП-407 (резерв)	1981	ЦЭС	Ухтинский район электрических сетей
3425	1211	12.5.4.00021362	КЛ-6 кВ ТП-445 яч.1 - ТП-444 яч.4	КЛ-6 кВ ТП-445 яч.1 - ТП-444 яч.4	1981	ЦЭС	Ухтинский район электрических сетей
3426	1212	12.5.4.00021378	КЛ-6 кВ ТП-89 яч.2 - ТП-168 яч.2	КЛ-6 кВ ТП-89 яч.2 - ТП-168 яч.2	1981	ЦЭС	Ухтинский район электрических сетей
3427	1213	12.5.4.00021224	КЛ-6 кВ от ТП-114 до ВЛ	КЛ-6 кВ от ТП-114 до ВЛ	1978	ЦЭС	Ухтинский район электрических сетей
3428	1214	12.5.4.00021221	КЛ-6 кВ от ТП-110 до ВЛ	КЛ-6 кВ от ТП-110 до ВЛ	1978	ЦЭС	Ухтинский район электрических сетей
3429	1215	12.5.4.00021220	КЛ-6 кВ от ТП-109 яч.5 - ТП-85 яч.1	КЛ-6 кВ от ТП-109 яч.5 - ТП-85 яч.1	1978	ЦЭС	Ухтинский район электрических сетей
3430	1216	12.5.4.00021219	КЛ-6 кВ от ТП-109 яч.3 до ТП-186 яч.3	КЛ-6 кВ от ТП-109 яч.3 до ТП-186 яч.3	1978	ЦЭС	Ухтинский район электрических сетей
3431	1217	12.5.4.00021207	КЛ-6 кВ от РП-300 до ВЛ	КЛ-6 кВ от РП-300 до ВЛ	1978	ЦЭС	Ухтинский район электрических сетей
3432	1218	12.5.4.00021204	КЛ-6 кВ от ПС "Дальняя" яч.7 до ТП-84 яч.1	КЛ-6 кВ от ПС "Дальняя" яч.7 до ТП-84 яч.1	1978	ЦЭС	Ухтинский район электрических сетей
3433	1219	12.5.4.00021203	КЛ-6 кВ от ПС "Дальняя" яч.6 до ТП-74 яч.1	КЛ-6 кВ от ПС "Дальняя" яч.6 до ТП-74 яч.1	1978	ЦЭС	Ухтинский район электрических сетей
3434	1220	12.5.4.00021202	КЛ-6 кВ от ПС "Дальняя" яч.13 до ТП-83 яч.5	КЛ-6 кВ от ПС "Дальняя" яч.13 до ТП-83 яч.5	1978	ЦЭС	Ухтинский район электрических сетей
3435	1221	12.5.4.00021251	КЛ-6 кВ от ТП-303 до ВЛ	КЛ-6 кВ от ТП-303 до ВЛ	1978	ЦЭС	Ухтинский район электрических сетей

1	2	3	4	5	6	7	8
3436	1222	12.5.4.00021243	КЛ-6 кВ от ТП-186 яч.3 до ТП-82 яч.6	КЛ-6 кВ от ТП-186 яч.3 до ТП-82 яч.6	1978	ЦЭС	Ухтинский район электрических сетей
3437	1223	12.5.4.00021242	КЛ-6 кВ от ТП-185 яч.3 до ТП-112 яч.2	КЛ-6 кВ от ТП-185 яч.3 до ТП-112 яч.2	1978	ЦЭС	Ухтинский район электрических сетей
3438	1224	12.5.4.00021241	КЛ-6 кВ от ТП-184 яч.3 до ТП-187 яч.6	КЛ-6 кВ от ТП-184 яч.3 до ТП-187 яч.6	1978	ЦЭС	Ухтинский район электрических сетей
3439	1225	12.5.4.00021235	КЛ-6 кВ от ТП-137 яч.2 до ТП-71 яч.1	КЛ-6 кВ от ТП-137 яч.2 до ТП-71 яч.1	1978	ЦЭС	Ухтинский район электрических сетей
3440	1226	12.5.4.00021234	КЛ-6 кВ от ТП-137 яч.4 - ТП-48 яч.1	КЛ-6 кВ от ТП-137 яч.4 - ТП-48 яч.1	1978	ЦЭС	Ухтинский район электрических сетей
3441	1227	12.5.4.00021231	КЛ-6 кВ от ТП-135 яч.3 до ТП-83 яч.4	КЛ-6 кВ от ТП-135 яч.3 до ТП-83 яч.4	1978	ЦЭС	Ухтинский район электрических сетей
3442	1228	12.5.4.00021229	КЛ-6 кВ от ТП-130 до ВЛ	КЛ-6 кВ от ТП-130 до ВЛ	1978	ЦЭС	Ухтинский район электрических сетей
3443	1229	12.5.4.00021228	КЛ-6 кВ от ТП-127 яч.3 до ТП-117 яч.8	КЛ-6 кВ от ТП-127 яч.3 до ТП-117 яч.8	1978	ЦЭС	Ухтинский район электрических сетей
3444	1230	12.5.4.00021226	КЛ-6 кВ от ТП-117 яч.7 до ТП-276 яч.2	КЛ-6 кВ от ТП-117 яч.7 до ТП-276 яч.2	1978	ЦЭС	Ухтинский район электрических сетей
3445	1231	12.5.4.00021225	КЛ-6 кВ от ТП-117 яч.2 до ТП-287 яч.4	КЛ-6 кВ от ТП-117 яч.2 до ТП-287 яч.4	1978	ЦЭС	Ухтинский район электрических сетей
3446	1232	12.5.4.00021201	КЛ-6 кВ от ПС"Дальняя" до ВЛ	КЛ-6 кВ от ПС"Дальняя" до ВЛ	1978	ЦЭС	Ухтинский район электрических сетей
3447	1233	12.5.4.00021178	КЛ-6 кВ от КТП-330 яч.1 до ТП-316 яч.1	КЛ-6 кВ от КТП-330 яч.1 до ТП-316 яч.1	1978	ЦЭС	Ухтинский район электрических сетей
3448	1234	12.5.4.00021177	КЛ-6 кВ от КТП-330 яч.1 до ТП-304 яч.1	КЛ-6 кВ от КТП-330 яч.1 до ТП-304 яч.1	1978	ЦЭС	Ухтинский район электрических сетей
3449	1235	12.5.4.00021170	КЛ-6 кВ от ТП-322 яч.5 - ТП-324 яч.4	КЛ-6 кВ от ТП-322 яч.5 - ТП-324 яч.4	1978	ЦЭС	Ухтинский район электрических сетей
3450	1236	12.5.4.00021252	КЛ-6 кВ от ТП-313 до ВЛ	КЛ-6 кВ от ТП-313 до ВЛ	1986	ЦЭС	Ухтинский район электрических сетей
3451	1237	12.5.4.00021292	КЛ-6 кВ от ТП-85 до ВЛ	КЛ-6 кВ от ТП-85 до ВЛ	1986	ЦЭС	Ухтинский район электрических сетей
3452	1238	12.5.4.00020555	КЛ-6 кВ от ТП-137 яч.4 - ТП-40 яч.3	КЛ-6 кВ от ТП-137 яч.4 - ТП-40 яч.3	1979	ЦЭС	Ухтинский район электрических сетей
3453	1239	12.5.4.00021298	КЛ-6 кВ от УПТС до ВЛ	КЛ-6 кВ от УПТС до ВЛ	1978	ЦЭС	Ухтинский район электрических сетей
3454	1240	12.5.4.00021297	КЛ-6 кВ от УПТС до ВЛ	КЛ-6 кВ от УПТС до ВЛ	1978	ЦЭС	Ухтинский район электрических сетей
3455	1241	12.5.4.00021291	КЛ-6 кВ от ТП-82 яч.5 до ТП-89 яч.1	КЛ-6 кВ от ТП-82 яч.5 до ТП-89 яч.1	1978	ЦЭС	Ухтинский район электрических сетей
3456	1242	12.5.4.00021289	КЛ-6 кВ от ТП-74 яч.3 до ТП-135 яч.2	КЛ-6 кВ от ТП-74 яч.3 до ТП-135 яч.2	1978	ЦЭС	Ухтинский район электрических сетей

1	2	3	4	5	6	7	8
3457	1243	12.5.4.00021277	КЛ-6 кВ от ТП-55 яч.2 до ТП-185 яч.1	КЛ-6 кВ от ТП-55 яч.2 до ТП-185 яч.1	1978	ЦЭС	Ухтинский район электрических сетей
3458	1244	12.5.4.00021276	КЛ-6 кВ от ТП-55 до ВЛ	КЛ-6 кВ от ТП-55 до ВЛ	1978	ЦЭС	Ухтинский район электрических сетей
3459	1245	12.5.4.00021254	КЛ-6 кВ от ТП-316 до ВЛ	КЛ-6 кВ от ТП-316 до ВЛ	1978	ЦЭС	Ухтинский район электрических сетей
3460	1246	12.5.4.00021194	КЛ-6 кВ от ПС "Первомайская" до ВЛ	КЛ-6 кВ от ПС "Первомайская" до ВЛ	1985	ЦЭС	Ухтинский район электрических сетей
3461	1247	12.5.4.00021227	КЛ-6 кВ от ТП-126 до ВЛ	КЛ-6 кВ от ТП-126 до ВЛ	1985	ЦЭС	Ухтинский район электрических сетей
3462	1248	12.5.4.00021230	КЛ-6 кВ от ТП-132 до ВЛ	КЛ-6 кВ от ТП-132 до ВЛ	1985	ЦЭС	Ухтинский район электрических сетей
3463	1249	12.5.4.00021334	КЛ 6 кВ от яч. 8 РП 10/6 кВ "Сангородок" до яч. 4 ТП 6/0,4 кВ №147 в пгт. Шудаяг с центром питания от яч. 9, 47 ПС 110/10 кВ "Западная"	КЛ-6 кВ яч. 8 РП "Сангородок" – яч. 4 ТП №147 пгт. Шудаяг	1985	ЦЭС	Ухтинский район электрических сетей
3464	1250	12.5.4.00021352	КЛ-6 кВ ТП-276 яч.3 - ТП-187 яч.3	КЛ-6 кВ ТП-276 яч.3 - ТП-187 яч.3	1985	ЦЭС	Ухтинский район электрических сетей
3465	1251	12.5.4.00021358	КЛ-6 кВ ТП-323 яч.1 - ТП-311 яч.6	КЛ-6 кВ ТП-323 яч.1 - ТП-311 яч.6	1985	ЦЭС	Ухтинский район электрических сетей
3466	1252	12.5.4.00021371	КЛ-6 кВ ТП-48 яч.2 - ТП-71 яч.1	КЛ-6 кВ ТП-48 яч.2 - ТП-71 яч.1	1978	ЦЭС	Ухтинский район электрических сетей
3467	1253	12.5.4.00021344	КЛ-6 кВ ТП-135 яч.5 - ТП-56 яч.6	КЛ-6 кВ ТП-135 яч.5 - ТП-56 яч.6	1978	ЦЭС	Ухтинский район электрических сетей
3468	1254	12.5.4.00021342	КЛ-6 кВ ТП-128 яч.3 - ТП-193	КЛ-6 кВ ТП-128 яч.3 - ТП-193	1978	ЦЭС	Ухтинский район электрических сетей
3469	1255	12.5.4.00021359	КЛ-6 кВ ТП-323 яч.4 - ТП-314 яч.3	КЛ-6 кВ ТП-323 яч.4 - ТП-314 яч.3	1985	ЦЭС	Ухтинский район электрических сетей
3470	1256	12.5.4.00021370	КЛ 6 кВ от яч. 7 БКТП 6/0,4 кВ №450 до Т-1 ТП 6/0,4 кВ №406 в пгт. Водный с центром питания от яч. 15 ПС 110/35/6 кВ "Водный"	КЛ-6 кВ яч. 7 БКТП №450 - Т-1 ТП №406 пгт. Водный	1985	ЦЭС	Ухтинский район электрических сетей
3471	1257	12.5.4.00021232	КЛ-6 кВ от ТП-135 яч.5 - ТП-56 яч.6	КЛ-6 кВ от ТП-135 яч.5 - ТП-56 яч.6	1994	ЦЭС	Ухтинский район электрических сетей
3472	1258	12.5.4.00021269	КЛ-6 кВ от ТП-49 яч.3 - ТП-46 яч.1	КЛ-6 кВ от ТП-49 яч.3 - ТП-46 яч.1	1994	ЦЭС	Ухтинский район электрических сетей
3473	1259	12.5.4.00021335	КЛ-6 кВ ТП-105 яч.6 - ТП-112 яч.1	КЛ-6 кВ ТП-105 яч.6 - ТП-112 яч.1	1993	ЦЭС	Ухтинский район электрических сетей
3474	1260	12.5.4.00021351	КЛ-6 кВ ТП-258 яч.3 - ТП-132 яч.5	КЛ-6 кВ ТП-258 яч.3 - ТП-132 яч.5	1993	ЦЭС	Ухтинский район электрических сетей
3475	1261	12.5.4.00021374	КЛ-6 кВ ТП-64 яч.5 - ТП-167 яч.7	КЛ-6 кВ ТП-64 яч.5 - ТП-167 яч.7	1993	ЦЭС	Ухтинский район электрических сетей

1	2	3	4	5	6	7	8
3476	1262	12.5.4.00021375	КЛ-6 кВ ТП-64 яч.5 - ТП-177 яч.4	КЛ-6 кВ ТП-64 яч.5 - ТП-177 яч.4	1998	ЦЭС	Ухтинский район электрических сетей
3477	1263	12.5.4.00021208	КЛ-6 кВ от РП-УРМЗ яч.13 до ТП-39	КЛ-6 кВ от РП-УРМЗ яч.13 до ТП-39	1997	ЦЭС	Ухтинский район электрических сетей
3478	1264	12.5.4.00021274	КЛ-6 кВ от ТП-54 яч.5 до ТП-39 яч.3	КЛ-6 кВ от ТП-54 яч.5 до ТП-39 яч.3	1997	ЦЭС	Ухтинский район электрических сетей
3479	1265	12.5.4.00021295	КЛ-6 кВ от ТП-94 яч.5 до ТП-54 яч.5	КЛ-6 кВ от ТП-94 яч.5 до ТП-54 яч.5	1997	ЦЭС	Ухтинский район электрических сетей
3480	1266	12.5.4.00021333	КЛ 6 кВ от яч. 8 РП 10/6 кВ "Сангородок" до яч. 7 ТП 6/0,4 кВ №105 в пгт. Шудаяг с центром питания от яч. 9, 47 ПС 110/10 кВ "Западная"	КЛ-6 кВ яч. 8 РП "Сангородок" – яч. 7 ТП №105 пгт. Шудаяг	1993	ЦЭС	Ухтинский район электрических сетей
3481	1267	12.5.4.00021284	КЛ-6 кВ от ТП-721 до ВЛ	КЛ-6 кВ от ТП-721 до ВЛ	1993	ЦЭС	Ухтинский район электрических сетей
3482	1268	22.5.4.00061830	КЛ 10 кВ от яч. 20 РП 10 кВ "Южная" до яч. 4 ТП 10/0,4 кВ №253 в г. Ухте с центром питания от яч. 2, 32 ПС 110/10 кВ "Западная"	КЛ-10 кВ яч. 20 РП "Южная" - яч. 4 ТП №253 г. Ухта	2002	ЦЭС	Ухтинский район электрических сетей
3483	1269	12.5.4.00020864	КЛ-1 кВ от ул.Сенюкова,9	КЛ-1 кВ от ул.Сенюкова,9	1982	ЦЭС	Ухтинский район электрических сетей
3484	1270	12.5.4.00020863	КЛ-1 кВ от ТП-285 Инт-ая,Сенюкова	КЛ-1 кВ от ТП-285 Инт-ая,Сенюкова	1984	ЦЭС	Ухтинский район электрических сетей
3485	1271	12.5.4.00020861	КЛ-1 кВ от пер.Чибью, 8 до ТП-229	КЛ-1 кВ от пер.Чибью, 8 до ТП-229	1981	ЦЭС	Ухтинский район электрических сетей
3486	1272	12.5.4.00020862	КЛ 0,4 кВ фидер 13 от ТП 10/0,4 кВ №203 в г. Ухте с центром питания от яч. 19 ПС 110/35/10 кВ "Тобысь"	КЛ-0,4 кВ ф. 13 ТП №203 г. Ухта	1981	ЦЭС	Ухтинский район электрических сетей
3487	1273	12.5.4.00051766	КЛ 0,4 кВ фидер 6 от ТП 10/0,4 кВ №168 в г. Ухте с центром питания от яч. 6 РП №200 яч. 12 ПС 110/35/10 кВ "Тобысь"	КЛ-0,4 кВ ф. 6 ТП №168 г. Ухта	1993	ЦЭС	Ухтинский район электрических сетей
3488	1274	12.5.4.00052782	КЛ 0,4 кВ фидер 12 от ТП 10/0,4 кВ №203 в г. Ухте с центром питания от яч. 19 ПС 110/35/10 кВ "Тобысь"	КЛ-0,4 кВ ф. 12 ТП №203 г. Ухта	1979	ЦЭС	Ухтинский район электрических сетей
3489	1275	12.5.4.00020702	КЛ-0.4 кВ от ТП-222	КЛ-0.4 кВ от ТП-222	1979	ЦЭС	Ухтинский район электрических сетей
3490	1276	12.5.4.00056673	КЛ 0,4 кВ фидер 18 от ТП 10/0,4 кВ №808 до вводно-распределительного устройства 0,4 кВ по ул. Сидорова, д. 7, кабель 2 в г. Ухте с центром питания от яч. 32 ПС 110/10 кВ "Западная"	КЛ-0,4 кВ ф.18 ТП №808 - ВРУ-0,4 кВ ул. Сидорова, д. 7, к 2 г. Ухта	2014	ЦЭС	Ухтинский район электрических сетей

1	2	3	4	5	6	7	8
3491	1277	12.5.4.00059253	КЛ 0,4 кВ фидер 7 от ТП 6/0,4 кВ №304 до наружной сборки 0,4 кВ по ул. Пушкина, д. 4 в пгт. Ярега с центром питания от яч. 3 ПС 110/35/6 кВ "Ярега"	КЛ-0,4 кВ ф. 7 ТП №304 - наружная сборка 0,4 кВ ул. Пушкина, д. 4 пгт. Ярега	1978	ЦЭС	Ухтинский район электрических сетей
3492	1278	12.5.4.00058966	КЛ 0,4 кВ фидер 10 от ТП 10/0,4 кВ №217 до наружной сборки 0,4 кВ по ул. Оплеснина, д. 19а в г. Ухте с центром питания от яч. 40 ПС 110/35/10 кВ "Тобысь", яч. 32 ПС 110/10 кВ "Западная"	КЛ-0,4 кВ ф. 10 ТП №217 - наружная сборка 0,4 кВ ул. Оплеснина, д. 19а г. Ухта	1985	ЦЭС	Ухтинский район электрических сетей
3493	1279	12.5.4.00059563	КЛ 0,4 кВ фидер 11 от ТП 6/0,4 кВ №105 до вводно-распределительного щита 0,4 кВ по ул. Шахтинская, д. 306 в пгт. Шудаяг с центром питания от яч. 9, 10 ПС 110/10 кВ "Западная"	КЛ-0,4 кВ ф. 11 ТП №105 - ВРЩ-0,4 кВ ул. Шахтинская, д. 306 пгт. Шудаяг	1978	ЦЭС	Ухтинский район электрических сетей
3494	1280	12.5.4.00059264	КЛ 0,4 кВ фидер 13 от ТП 6/0,4 кВ №105 до вводно-распределительного устройства 0,4 кВ по пер. Больничному, д. 4 в пгт. Шудаяг с центром питания от яч. 9, 10 ПС 110/10 кВ "Западная"	КЛ-0,4 кВ ф. 13 ТП №105 - ВРУ-0,4 кВ пер. Больничный, д. 4 пгт. Шудаяг	2016	ЦЭС	Ухтинский район электрических сетей
3495	1281	12.5.4.00058964	КЛ 0,4 кВ фидер 8 от ТП 10/0,4 кВ №217 до наружной сборки 0,4 кВ (молочная кухня детской больницы) в г. Ухте с центром питания от яч. 40 ПС 110/35/10 кВ "Тобысь", яч. 32 ПС 110/10 кВ "Западная"	КЛ-0,4 кВ ф. 8 ТП №217 - наружная сборка 0,4 кВ (молочная кухня детской больницы) г. Ухта	1985	ЦЭС	Ухтинский район электрических сетей
3496	1282	12.5.4.00020692	КЛ-0.4 кВ от ТП-213	КЛ-0.4 кВ от ТП-213	1978	ЦЭС	Ухтинский район электрических сетей
3497	1283	12.5.4.00020634	КЛ-0.4 кВ от ТП-121 ф.2-6,8,10,14,16 ул.Горького	КЛ-0.4 кВ от ТП-121 ф.2-6,8,10,14,16 ул.Горького	1978	ЦЭС	Ухтинский район электрических сетей
3498	1284	12.5.4.00052762	КЛ 0,4 кВ фидер 3 от ТП 10/0,4 кВ №172 в г. Ухте с центром питания от яч. 16, 7 ПС 110/35/10 кВ "Тобысь"	КЛ-0,4 кВ ф. 3 ТП №172 г. Ухта	1988	ЦЭС	Ухтинский район электрических сетей
3499	1285	12.5.4.00057464	КЛ 0,4 кВ фидер 34 от ТП 10/0,4 кВ №119 до наружной сборки 0,4 кВ по ул. Первомайская, д. 20 в г. Ухте с центром питания от яч. 21, яч. 16 ПС 110/35/10 кВ "Тобысь"	КЛ-0,4 кВ ф. 34 ТП №119 - наружная сборка 0,4 кВ ул. Первомайская, д. 20 г. Ухта	1978	ЦЭС	Ухтинский район электрических сетей

1	2	3	4	5	6	7	8
3500	1286	22.5.4.00063295	КЛ 0,4 кВ фидер 3 от ТП 10/0,4 кВ №129 до вводно-распределительного устройства 0,4 кВ ГАУ РК "Центр информационных технологий" в г. Ухте с центром питания от яч. 15 ПС 110/35/10 кВ "Тобысь"	КЛ-0,4 кВ ф. 3 ТП №129 – ВРУ-0,4 кВ ГАУ РК "Центр информационных технологий" г. Ухта	2019	ЦЭС	Ухтинский район электрических сетей
3501	1287	12.5.4.00059559	КЛ 0,4 кВ фидер 3 от ТП 6/0,4 кВ №105 до наружной сборки 0,4 кВ по ул. Шахтинская, д. 7 в пгт. Шудаяг с центром питания от яч. 9, 10 ПС 110/10 кВ "Западная"	КЛ-0,4 кВ ф. 3 ТП №105 - наружная сборка 0,4 кВ ул. Шахтинская, д. 7 пгт. Шудаяг	1978	ЦЭС	Ухтинский район электрических сетей
3502	1288	12.5.4.00020685	КЛ-0.4 кВ от ТП-204 - пр.Космон.50	КЛ-0.4 кВ от ТП-204 - пр.Космон.50	1991	ЦЭС	Ухтинский район электрических сетей
3503	1289	12.5.4.00020822	КЛ 0,4 кВ фидер 28 от ТП 6/0,4 кВ №89 до вводно-распределительного устройства 0,4 кВ по ул. Авиационная, д. 29 в п. Дальний с центром питания от яч. 5 ПС 35/6 кВ "Дальняя"	КЛ-0,4 кВ ф. 28 ТП №89 - ВРУ-0,4 кВ ул. Авиационная, д. 29 п. Дальний	1970	ЦЭС	Ухтинский район электрических сетей
3504	1290	22.5.4.00063215	КЛ 0,4 кВ фидер 18 от ТП 6/0,4 кВ №318 до вводно-распределительного устройства 0,4 кВ "Физкультурно-оздоровительный комплекс", кабель 2 в пгт. Ярега с центром питания от яч. 6 ПС 110/35/6 кВ "Ярега"	КЛ-0,4 кВ ф. 18 ТП №318 – ВРУ-0,4 кВ "Физкультурно-оздоровительный комплекс", к 2 пгт. Ярега	2019	ЦЭС	Ухтинский район электрических сетей
3505	1291	12.5.4.00058961	КЛ 0,4 кВ фидер 3 от ТП 10/0,4 кВ №217 до вводно-распределительного устройства 0,4 кВ (детская больница) в г. Ухте с центром питания от яч. 40 ПС 110/35/10 кВ "Тобысь", яч. 32 ПС 110/10 кВ "Западная"	КЛ-0,4 кВ ф. 3 ТП №217 - ВРУ-0,4 кВ (детская больница) г. Ухта	1985	ЦЭС	Ухтинский район электрических сетей
3506	1292	12.5.4.00020703	КЛ-0.4 кВ от ТП-223	КЛ-0.4 кВ от ТП-223	1986	ЦЭС	Ухтинский район электрических сетей
3507	1293	12.5.4.00020690	КЛ-0.4 кВ от ТП-210	КЛ-0.4 кВ от ТП-210	1986	ЦЭС	Ухтинский район электрических сетей
3508	1294	12.5.4.00058962	КЛ 0,4 кВ фидер 6 от ТП 10/0,4 кВ №217 до наружной сборки 0,4 кВ №2 по пр-кту Космонавтов, д. 6 в г. Ухте с центром питания от яч. 40 ПС 110/35/10 кВ "Тобысь", яч. 32 ПС 110/10 кВ "Западная"	КЛ-0,4 кВ ф. 6 ТП №217 - наружная сборка 0,4 кВ №2 пр-кт Космонавтов, д. 6 г. Ухта	1985	ЦЭС	Ухтинский район электрических сетей

1	2	3	4	5	6	7	8
3509	1295	22.5.4.00060295	КЛ 0,4 кВ фидер 16 от ТП 6/0,4 кВ №117 до наружной сборки 0,4 кВ "Заход-Выход" по ул. Шахтинская, д. 5а в пгт. Шудаяг с центром питания от яч. 9 ПС 110/10 кВ "Западная"	КЛ-0,4 кВ ф. 16 ТП №117 - наружная сборка 0,4 кВ "Заход-Выход" ул. Шахтинская, д. 5а пгт. Шудаяг	1979	ЦЭС	Ухтинский район электрических сетей
3510	1296	12.5.4.00020655	КЛ-0.4 кВ от ТП-159 ул.Куратова д.9,14	КЛ-0.4 кВ от ТП-159 ул.Куратова д.9,14	1991	ЦЭС	Ухтинский район электрических сетей
3511	1297	12.5.4.00020616	КЛ-0.4 кВ от ТП-100 г.Ухта ул.Бушуева,Чибьюская	КЛ-0.4 кВ от ТП-100 г.Ухта ул.Бушуева,Чибьюская	1978	ЦЭС	Ухтинский район электрических сетей
3512	1298	12.5.4.00020654	КЛ-0.4 кВ от ТП-157ф.2,3,6,9-11ул.Октябрьская,Горького	КЛ-0.4 кВ от ТП-157ф.2,3,6,9-11ул.Октябрьская,Горького	1978	ЦЭС	Ухтинский район электрических сетей
3513	1299	12.5.4.00055934	КЛ 0,4 кВ фидер 9 от ТП 6/0,4 кВ №276 до вводно-распределительного устройства 0,4 кВ по ул. Тимирязева, д. 12 в пгт. Шудаяг с центром питания от яч. 4 ПС 10/6 кВ "Сангородок"	КЛ-0,4 кВ ф. 9 ТП №276 - ВРУ-0,4 кВ ул. Тимирязева, д. 12 пгт. Шудаяг	2014	ЦЭС	Ухтинский район электрических сетей
3514	1300	12.5.4.00020701	КЛ-0.4 кВ от ТП-221	КЛ-0.4 кВ от ТП-221	1978	ЦЭС	Ухтинский район электрических сетей
3515	1301	12.5.4.00020676	КЛ-0.4 кВ от ТП-195	КЛ-0.4 кВ от ТП-195	1997	ЦЭС	Ухтинский район электрических сетей
3516	1302	12.5.4.00052764	КЛ 0,4 кВ фидер 5 от ТП 10/0,4 кВ №172 в г. Ухте с центром питания от яч. 16, 7 ПС 110/35/10 кВ "Тобысь"	КЛ-0,4 кВ ф. 5 ТП №172 г. Ухта	1988	ЦЭС	Ухтинский район электрических сетей
3517	1303	12.5.4.00020671	КЛ-0.4 кВ от ТП-183 ф.3 ул.Оплеснина	КЛ-0.4 кВ от ТП-183 ф.3 ул.Оплеснина	1972	ЦЭС	Ухтинский район электрических сетей
3518	1304	12.5.4.00020643	КЛ-0.4 кВ от ТП-133 п.Ветлосян	КЛ-0.4 кВ от ТП-133 п.Ветлосян	1996	ЦЭС	Ухтинский район электрических сетей
3519	1305	12.5.4.00052265	КЛ 0,4 кВ фидер 4 от ТП 10/0,4 кВ №213 в г. Ухте с центром питания от яч. 32 ПС 110/10 кВ "Западная"	КЛ-0,4 кВ ф. 4 ТП №213 г. Ухта	2013	ЦЭС	Ухтинский район электрических сетей
3520	1306	12.5.4.00020630	КЛ 0,4 кВ фидер 6 от ТП 10/0,4 кВ №119 до наружной сборки 0,4 кВ "АВР АТС" по ул. Октябрьская, д. 21а в г. Ухте с центром питания от яч. 21, яч. 16 ПС 110/35/10 кВ "Тобысь"	КЛ-0,4 кВ ф. 6 ТП №119 - наружная сборка 0,4 кВ "АВР АТС" ул. Октябрьская, д. 21а г. Ухта	1978	ЦЭС	Ухтинский район электрических сетей
3521	1307	12.5.4.00059209	КЛ 0,4 кВ фидер 2 от ТП 10/0,4 кВ №178 до вводно-распределительного устройства 0,4 кВ по ул. Мира, д. 8 (МОУ СОШ №2) в г. Ухте с центром питания от яч. 34 ПС 110/35/10 кВ "Тобысь"	КЛ-0,4 кВ ф. 2 ТП №178 - ВРУ-0,4 кВ ул. Мира, д. 8 (МОУ СОШ №2) г. Ухта	2016	ЦЭС	Ухтинский район электрических сетей

1	2	3	4	5	6	7	8
3522	1308	12.5.4.00050973	КЛ 0,4 кВ фидер 12 от ТП 6/0,4 кВ №409 в пгт. Водный с центром питания от яч. 23 ПС 110/35/6 кВ "Водный"	КЛ-0,4 кВ ф. 12 ТП №409 пгт. Водный	1977	ЦЭС	Ухтинский район электрических сетей
3523	1309	12.5.4.00020743	КЛ-0.4 кВ от ТП-313 п.Ярега	КЛ-0.4 кВ от ТП-313 п.Ярега	1982	ЦЭС	Ухтинский район электрических сетей
3524	1310	22.5.4.00060286	КЛ 0,4 кВ фидер 11 от ТП 6/0,4 кВ №117 до вводно-распределительного устройства 0,4 кВ по ул. Шахтинская, д. 9 здания "Школа №7" в пгт. Шудаяг с центром питания от яч. 9 ПС 110/10 кВ "Западная"	КЛ-0,4 кВ ф. 11 ТП №117 - ВРУ-0,4 кВ ул. Шахтинская, д. 9 здания "Школа №7" пгт. Шудаяг	1979	ЦЭС	Ухтинский район электрических сетей
3525	1311	12.5.4.00054100	КЛ 0,4 кВ фидер 14 от ТП 10/0,4 кВ №234 до внутреннего распределительного устройства 0,4 кВ по ул. Интернациональная, д. 43, бомбоубежище в г. Ухте с центром питания от яч. 21 РП 10 кВ №200 яч. 20 ПС 110/35/10 кВ "Тобьсь"	КЛ-0,4 кВ ф. 14 ТП №234 - ВРУ-0,4 кВ ул. Интернациональная, д. 43 г. Ухта	1981	ЦЭС	Ухтинский район электрических сетей
3526	1312	12.5.4.00020644	КЛ-0.4 кВ от ТП-134 ф.1,4-8,10,12,13,16 ул.Советская	КЛ-0.4 кВ от ТП-134 ф.1,4-8,10,12,13,16 ул.Советская	1988	ЦЭС	Ухтинский район электрических сетей
3527	1313	12.5.4.00020661	КЛ 0,4 кВ фидер 4 от ТП 10/0,4 кВ №172 в г. Ухте с центром питания от яч. 16, 7 ПС 110/35/10 кВ "Тобьсь"	КЛ-0,4 кВ ф. 4 ТП №172 г. Ухта	1988	ЦЭС	Ухтинский район электрических сетей
3528	1314	12.5.4.00052768	КЛ 0,4 кВ фидер 10 от ТП 10/0,4 кВ №172 в г. Ухте с центром питания от яч. 16, 7 ПС 110/35/10 кВ "Тобьсь"	КЛ-0,4 кВ ф. 10 ТП №172 г. Ухта	1988	ЦЭС	Ухтинский район электрических сетей
3529	1315	12.5.4.00059116	КЛ 0,4 кВ фидер 9 от ТП 10/0,4 кВ №260 до внутреннего распределительного щита 0,4 кВ по наб. Нефтяников, д. 22 в г. Ухте с центром питания от яч. 32 ПС 110/10 кВ "Западная", яч. 16 ПС 110/35/10 кВ "Тобьсь"	КЛ-0,4 кВ ф. 9 ТП №260 - ВРЩ-0,4 кВ наб. Нефтяников, д. 22 г. Ухта	1988	ЦЭС	Ухтинский район электрических сетей
3530	1316	12.5.4.00051765	КЛ 0,4 кВ фидер 4 от ТП 10/0,4 кВ №168 в г. Ухте с центром питания от яч. 6 РП №200 яч. 12 ПС 110/35/10 кВ "Тобьсь"	КЛ-0,4 кВ ф. 4 ТП №168 г. Ухта	1993	ЦЭС	Ухтинский район электрических сетей
3531	1317	12.5.4.00056682	КЛ 0,4 кВ фидер 24 от ТП 10/0,4 кВ №808 до вводно-распределительного устройства 0,4 кВ №1 по ул. Сидорова, д. 9 в г. Ухте с центром питания от яч. 32 ПС 110/10 кВ "Западная"	КЛ-0,4 кВ ф. 24 ТП №808 - ВРУ-0,4 кВ №1 ул. Сидорова, д. 9 г. Ухта	2014	ЦЭС	Ухтинский район электрических сетей
3532	1318	12.5.4.00020673	КЛ-0.4 кВ от ТП-190	КЛ-0.4 кВ от ТП-190	1978	ЦЭС	Ухтинский район электрических сетей

1	2	3	4	5	6	7	8
3533	1319	12.5.4.00020689	КЛ-0.4 кВ от ТП-208 до пр.Ленина,24Б	КЛ-0.4 кВ от ТП-208 до пр.Ленина,24Б	1979	ЦЭС	Ухтинский район электрических сетей
3534	1320	22.5.4.00063193	КЛ 0,4 кВ фидер 8 от РП 10/0,4 кВ "Южная" до ВРУ-0,4 кВ в г. Ухте с центром питания от яч. 1 ПС 110/10/10 кВ "Западная"	КЛ-0,4 кВ ф. 8 РП "Южная" - ВРУ-0,4 кВ г. Ухта	2019	ЦЭС	Ухтинский район электрических сетей
3535	1321	12.5.4.00020740	КЛ-0.4 кВ от ТП-303 п.Ярега	КЛ-0.4 кВ от ТП-303 п.Ярега	1976	ЦЭС	Ухтинский район электрических сетей
3536	1322	12.5.4.00059221	КЛ 0,4 кВ фидер 3 от ТП 10/0,4 кВ №183 до вводно-распределительного устройства 0,4 кВ по ул. Оплеснина, д. 28 (МОУ СОШ №3), кабель 2 в г. Ухте с центром питания от яч. 12 ПС 110/35/10 кВ "Тобысь"	КЛ-0,4 кВ ф. 3 ТП №183 - ВРУ-0,4 кВ ул. Оплеснина, д. 28 (МОУ СОШ №3), к 2 г. Ухта	2016	ЦЭС	Ухтинский район электрических сетей
3537	1323	12.5.4.00052795	КЛ 0,4 кВ фидер 9 от ТП 6/0,4 кВ №34 в п. УРМЗ с центром питания от яч. 11 РП 6 кВ "УРМЗ"	КЛ-0,4 кВ ф. 9 ТП №34 п. УРМЗ	1979	ЦЭС	Ухтинский район электрических сетей
3538	1324	12.5.4.00050986	КЛ 0,4 кВ фидер 11 от ТП 6/0,4 кВ №150 в г. Ухта с центром питания от яч. 18 РП 6 кВ "УРМЗ"	КЛ-0,4 кВ ф. 11 ТП №150 г. Ухта	1986	ЦЭС	Ухтинский район электрических сетей
3539	1325	12.5.4.00020665	КЛ-0.4 кВ от ТП-175 до уч-лаб.корпуса	КЛ-0.4 кВ от ТП-175 до уч-лаб.корпуса	1975	ЦЭС	Ухтинский район электрических сетей
3540	1326	12.5.4.00020633	КЛ-0.4 кВ от ТП-121 ул.Горького,4 г.Ухта	КЛ-0.4 кВ от ТП-121 ул.Горького,4 г.Ухта	1998	ЦЭС	Ухтинский район электрических сетей
3541	1327	12.5.4.00045994	КЛ 0,4 кВ фидер 6-11 от ТП 10/0,4 кВ №809 до наружной сборки 0,4 кВ №3 по ул. Тиманская, д. 10 (жилое помещение) в г. Ухте с центром питания от яч. 32 ПС 110/10 кВ "Западная"	КЛ-0,4 кВ ф.6-11 ТП №809 - наружная сборка 0,4 кВ №3 ул. Тиманская, д. 10 (дом) г. Ухта	2010	ЦЭС	Ухтинский район электрических сетей
3542	1328	22.5.4.00063296	КЛ 0,4 кВ фидер 14 от ТП 10/0,4 кВ №129 до вводно-распределительного устройства 0,4 кВ ГАУ РК "Центр информационных технологий" в г. Ухте с центром питания от яч. 15 ПС 110/35/10 кВ "Тобысь"	КЛ-0,4 кВ ф. 14 ТП №129 – ВРУ-0,4 кВ ГАУ РК "Центр информационных технологий" г. Ухта	2019	ЦЭС	Ухтинский район электрических сетей
3543	1329	12.5.4.00052769	КЛ 0,4 кВ фидер 13 от ТП 10/0,4 кВ №172 в г. Ухте с центром питания от яч. 16, 7 ПС 110/35/10 кВ "Тобысь"	КЛ-0,4 кВ ф. 13 ТП №172 г. Ухта	1988	ЦЭС	Ухтинский район электрических сетей
3544	1330	12.5.4.00058971	КЛ 0,4 кВ фидер 18 от ТП 10/0,4 кВ №217 до вводно-распределительного устройства 0,4 кВ (детская больница) в г. Ухте с центром питания от яч. 40 ПС 110/35/10 кВ "Тобысь", яч. 32 ПС 110/10 кВ "Западная"	КЛ-0,4 кВ ф. 18 ТП №217 - ВРУ-0,4 кВ (детская больница) г. Ухта	1985	ЦЭС	Ухтинский район электрических сетей

1	2	3	4	5	6	7	8
3545	1331	12.5.4.00058963	КЛ 0,4 кВ фидер 7 от ТП 10/0,4 кВ №217 до вводно-распределительного устройства 0,4 кВ (кухня детской больницы) в г. Ухте с центром питания от яч. 40 ПС 110/35/10 кВ "Тобысь", яч. 32 ПС 110/10 кВ "Западная"	КЛ-0,4 кВ ф. 7 ТП №217 - ВРУ-0,4 кВ (кухня детской больницы) г. Ухта	1985	ЦЭС	Ухтинский район электрических сетей
3546	1332	12.5.4.00053748	КЛ 0,4 кВ фидер 10 от ТП 10/0,4 кВ №222 до наружного распределительного щита 0,4 кВ здания д. 24 по ул. Ленина в г. Ухте с центром питания от яч. 21 РП 10 кВ №200 яч. 12 ПС 110/35/10 кВ "Тобысь"	КЛ-0,4 кВ ф. 10 ТП №222 - НРЩ-0,4 кВ здания д. 24, ул. Ленина г. Ухта	2013	ЦЭС	Ухтинский район электрических сетей
3547	1333	12.5.4.00020611	КЛ-0,4 кВ от РП-125 до Главка	КЛ-0,4 кВ от РП-125 до Главка	1979	ЦЭС	Ухтинский район электрических сетей
3548	1334	12.5.4.00020820	КЛ-0,4 кВ от ТП-83 п.Дальний	КЛ-0,4 кВ от ТП-83 п.Дальний	1978	ЦЭС	Ухтинский район электрических сетей
3549	1335	12.5.4.00020637	КЛ-0,4 кВ от ТП-124	КЛ-0,4 кВ от ТП-124	1978	ЦЭС	Ухтинский район электрических сетей
3550	1336	12.5.4.00020668	КЛ 0,4 кВ фидер 1 от ТП 10/0,4 кВ №181 до наружной сборки 0,4 кВ по пр-кту Ленина, д. 7 в г. Ухте с центром питания от яч. 14 РП 10 кВ №200, яч. 12 ПС 110/35/10 кВ "Тобысь"	КЛ-0,4 кВ ф. 1 ТП №181 - наружная сборка 0,4 кВ пр-кт Ленина, д. 7 г. Ухта	1978	ЦЭС	Ухтинский район электрических сетей
3551	1337	12.5.4.00059565	КЛ 0,4 кВ фидер 16 от ТП 6/0,4 кВ №105 до наружной сборки 0,4 кВ здания "Детский комбинат №22" в пгт. Шудаяг с центром питания от яч. 9, 10 ПС 110/10 кВ "Западная"	КЛ-0,4 кВ ф. 16 ТП №105 - наружная сборка 0,4 кВ здания "Детский комбинат №22" пгт. Шудаяг	1978	ЦЭС	Ухтинский район электрических сетей
3552	1338	12.5.4.00045993	КЛ 0,4 кВ фидер 1-1 от ТП 10/0,4 кВ №809 до наружной сборки 0,4 кВ №3 по ул. Тиманская, д. 10 (жилое помещение) в г. Ухте с центром питания от яч. 1 ПС 110/10 кВ "Западная"	КЛ-0,4 кВ ф. 1-1 ТП №809 - наружная сборка 0,4 кВ №3 ул. Тиманская, д. 10 (дом) г. Ухта	2010	ЦЭС	Ухтинский район электрических сетей
3553	1339	12.5.4.00055929	КЛ 0,4 кВ фидер 6 от ТП 10/0,4 кВ №156 до вводно-распределительного устройства 0,4 кВ здания ясли-сада по ул. Куратова в г. Ухте с центром питания от яч. 16 ПС 110/35/10 кВ "Тобысь"	КЛ-0,4 кВ ф. 6 ТП №156 - ВРУ-0,4 кВ здания ясли-сада ул. Куратова г. Ухта	2014	ЦЭС	Ухтинский район электрических сетей
3554	1340	12.5.4.00052780	КЛ 0,4 кВ фидер 10 от ТП 6/0,4 кВ №40 в п. Озерный с центром питания от яч. 18 ПС 35/10/6 кВ "Озерная"	КЛ-0,4 кВ ф. 10 ТП №40 п. Озерный	1979	ЦЭС	Ухтинский район электрических сетей

1	2	3	4	5	6	7	8
3555	1341	12.5.4.00057455	КЛ 0,4 кВ фидер 10 от ТП 10/0,4 кВ №119 до наружной сборки 0,4 кВ по ул. Первомайская, д. 20 в г. Ухте с центром питания от яч. 21, яч. 16 ПС 110/35/10 кВ "Тобысь"	КЛ-0,4 кВ ф. 10 ТП №119 - наружная сборка 0,4 кВ ул. Первомайская, д. 20 г. Ухта	1978	ЦЭС	Ухтинский район электрических сетей
3556	1342	12.5.4.00020653	КЛ-0.4 кВ от ТП-156 ф.1,7-12,16 ул.Куратова	КЛ-0.4 кВ от ТП-156 ф.1,7-12,16 ул.Куратова	1991	ЦЭС	Ухтинский район электрических сетей
3557	1343	12.5.4.00059560	КЛ 0,4 кВ фидер 5 от ТП 6/0,4 кВ №105 до наружной сборки 0,4 кВ по ул. Павлова, д. 9 в пгт. Шудаяг с центром питания от яч. 9, 10 ПС 110/10 кВ "Западная"	КЛ-0,4 кВ ф. 5 ТП №105 - наружная сборка 0,4 кВ ул. Павлова, д. 9 пгт. Шудаяг	1978	ЦЭС	Ухтинский район электрических сетей
3558	1344	12.5.4.00056677	КЛ 0,4 кВ фидер 9 от ТП 10/0,4 кВ №808 до вводно-распределительного устройства 0,4 кВ №1 по ул. Сидорова, д. 9 (офисное помещение) в г. Ухте с центром питания от яч. 1 ПС 110/10 кВ "Западная"	КЛ-0,4 кВ ф. 9 ТП №808 - ВРУ-0,4 кВ №1 ул. Сидорова, д. 9 (офис) г. Ухта	2014	ЦЭС	Ухтинский район электрических сетей
3559	1345	12.5.4.00055930	КЛ 0,4 кВ фидер 13 от ТП 10/0,4 кВ №156 до вводно-распределительного устройства 0,4 кВ здания ясли-сада по ул. Куратова в г. Ухте с центром питания от яч. 16 ПС 110/35/10 кВ "Тобысь"	КЛ-0,4 кВ ф. 13 ТП №156 - ВРУ-0,4 кВ здания ясли-сада ул. Куратова г. Ухта	2014	ЦЭС	Ухтинский район электрических сетей
3560	1346	12.5.4.00059577	КЛ 0,4 кВ фидер 3 от ТП 6/0,4 кВ №316 до наружной сборки 0,4 кВ по ул. Белгородская, д. 3а в пгт. Ярега с центром питания от яч. 3 ПС 110/35/6 кВ "Ярега"	КЛ-0,4 кВ ф. 3 ТП №316 - наружная сборка 0,4 кВ ул. Белгородская, д. 3а пгт. Ярега	1977	ЦЭС	Ухтинский район электрических сетей
3561	1347	12.5.4.00020568	КЛ 0,4 кВ фидер 26 от ТП 10/0,4 кВ №161 до вводно-распределительного устройства 0,4 кВ по пр-кту Ленина, д. 50 в г. Ухте с центром питания от яч. 16 РП 35/10 кВ "Южная", яч. 16 ПС 110/35/10 кВ "Тобысь"	КЛ-0,4 кВ ф. 26 ТП №161 - ВРУ-0,4 кВ пр-кт Ленина, д. 50 г. Ухта	2007	ЦЭС	Ухтинский район электрических сетей
3562	1348	12.5.4.00054110	КЛ 0,4 кВ фидер 9 от ТП 6/0,4 кВ №276 до наружной сборки 0,4 кВ по ул. Тимирязева, д. 18 в пгт. Шудаяг с центром питания от яч. 4 ПС 10/6 кВ "Сангородок"	КЛ-0,4 кВ ф. 9 ТП №276 - наружная сборка 0,4 кВ ул. Тимирязева, д. 18 пгт. Шудаяг	1978	ЦЭС	Ухтинский район электрических сетей

1	2	3	4	5	6	7	8
3563	1349	12.5.4.00020660	КЛ 0,4 кВ фидер 1 от ТП 10/0,4 кВ №171 до вводно-распределительного устройства 0,4 кВ по ул. Оплеснина, д. 9 в г. Ухте с центром питания от яч. 22 ПС 110/35/10 кВ "Тобысь"	КЛ-0,4 кВ ф. 1 ТП №171 - ВРУ-0,4 кВ ул. Оплеснина, д. 9 г. Ухта	1978	ЦЭС	Ухтинский район электрических сетей
3564	1350	12.5.4.00020576	КЛ-0.4 кВ д.33 ул.Интер-ая	КЛ-0.4 кВ д.33 ул.Интер-ая	1988	ЦЭС	Ухтинский район электрических сетей
3565	1351	12.5.4.00020747	КЛ 0,4 кВ фидер 4 от ТП 6/0,4 кВ №322 до распределительного щита №2 здания школы №15 по ул. Октябрьская, д. 30 в пгт. Ярега с центром питания от яч. 16 ПС 110/35/6 кВ "Ярега"	КЛ-0,4 кВ ф. 4 ТП №322 - распределительный щит №2 ул. Октябрьская, д. 30 пгт. Ярега	1977	ЦЭС	Ухтинский район электрических сетей
3566	1352	12.5.4.00020706	КЛ-0.4 кВ от ТП-225	КЛ-0.4 кВ от ТП-225	1978	ЦЭС	Ухтинский район электрических сетей
3567	1353	12.5.4.00045992	КЛ 0,4 кВ фидер 8-16 от ТП 10/0,4 кВ №809 до наружной сборки 0,4 кВ №4 по ул. Тиманская, д. 10 (офисное помещение) в г. Ухте с центром питания от яч. 32 ПС 110/10 кВ "Западная"	КЛ-0,4 кВ ф. 8-16 ТП №809 - наружная сборка 0,4 кВ №4 ул. Тиманская, д. 10 (офис) г. Ухта	2010	ЦЭС	Ухтинский район электрических сетей
3568	1354	12.5.4.00055933	КЛ 0,4 кВ фидер 2 от ТП 6/0,4 кВ №276 до вводно-распределительного устройства 0,4 кВ по ул. Тимирязева, д. 12 в пгт. Шудаяг с центром питания от яч. 4 ПС 10/6 кВ "Сангородок"	КЛ-0,4 кВ ф. 2 ТП №276 - ВРУ-0,4 кВ ул. Тимирязева, д. 12 пгт. Шудаяг	2014	ЦЭС	Ухтинский район электрических сетей
3569	1355	12.5.4.00054095	КЛ 0,4 кВ фидер 5 от ТП 10/0,4 кВ №234 до наружной сборки 0,4 кВ по ул. Советская, д. 13/41 в г. Ухте с центром питания от яч. 21 РП 10 кВ №200 яч. 20 ПС 110/35/10 кВ "Тобысь"	КЛ-0,4 кВ ф. 5 ТП №234 - наружная сборка 0,4 кВ ул. Советская, д. 13/41 г. Ухта	1981	ЦЭС	Ухтинский район электрических сетей
3570	1356	12.5.4.00059212	КЛ 0,4 кВ фидер 16 от ТП 10/0,4 кВ №178 до вводно-распределительного устройства 0,4 кВ по ул. Мира, д. 8 (МОУ СОШ №2) в г. Ухте с центром питания от яч. 34 ПС 110/35/10 кВ "Тобысь"	КЛ-0,4 кВ ф. 16 ТП №178 - ВРУ-0,4 кВ ул. Мира, д. 8 (МОУ СОШ №2) г. Ухта	2016	ЦЭС	Ухтинский район электрических сетей
3571	1357	12.5.4.00020721	КЛ-0.4 кВ от ТП-249	КЛ-0.4 кВ от ТП-249	1987	ЦЭС	Ухтинский район электрических сетей
3572	1358	12.5.4.00052781	КЛ 0,4 кВ фидер 5 от ТП 6/0,4 кВ №40 в п. Озерный с центром питания от яч. 18 ПС 35/10/6 кВ "Озерная"	КЛ-0,4 кВ ф. 5 ТП №40 п. Озерный	1979	ЦЭС	Ухтинский район электрических сетей
3573	1359	12.5.4.00020672	КЛ-0.4 кВ от ТП-185 ф.7,8 п.Шудаяг	КЛ-0.4 кВ от ТП-185 ф.7,8 п.Шудаяг	1996	ЦЭС	Ухтинский район электрических сетей

1	2	3	4	5	6	7	8
3574	1360	12.5.4.00020758	КЛ-0.4 кВ от ТП-48	КЛ-0.4 кВ от ТП-48	1996	ЦЭС	Ухтинский район электрических сетей
3575	1361	12.5.4.00052767	КЛ 0,4 кВ фидер 16 от ТП 10/0,4 кВ №172 в г. Ухте с центром питания от яч. 16, 7 ПС 110/35/10 кВ "Тобысь"	КЛ-0,4 кВ ф. 16 ТП №172 г. Ухта	1988	ЦЭС	Ухтинский район электрических сетей
3576	1362	12.5.4.00020590	КЛ-0.4 кВ от КТП-176 ф.1,4,6,8 ул.Мира,Первомайская	КЛ-0.4 кВ от КТП-176 ф.1,4,6,8 ул.Мира,Первомайская	1978	ЦЭС	Ухтинский район электрических сетей
3577	1363	12.5.4.00020619	КЛ-0.4 кВ от ТП-103 г.Ухта ул.Губкина,Пушкина	КЛ-0.4 кВ от ТП-103 г.Ухта ул.Губкина,Пушкина	1978	ЦЭС	Ухтинский район электрических сетей
3578	1364	12.5.4.00054112	КЛ 0,4 кВ фидер 12 от ТП 6/0,4 кВ №276 до внутреннего распределительного устройства 0,4 кВ по ул. Тимирязева, д. 16 в пгт. Шудаяг с центром питания от яч. 4 ПС 10/6 кВ "Сангородок"	КЛ-0,4 кВ ф. 12 ТП №276 - ВРУ-0,4 кВ ул. Тимирязева, д. 16 пгт. Шудаяг	1978	ЦЭС	Ухтинский район электрических сетей
3579	1365	12.5.4.00050985	КЛ 0,4 кВ фидер 10 от ТП 6/0,4 кВ №150 в г. Ухта с центром питания от яч. 18 РП 6 кВ "УРМЗ"	КЛ-0,4 кВ ф. 10 ТП №150 г. Ухта	1986	ЦЭС	Ухтинский район электрических сетей
3580	1366	12.5.4.00020727	КЛ-0.4 кВ от ТП-263 пр.Ленина,63	КЛ-0.4 кВ от ТП-263 пр.Ленина,63	1992	ЦЭС	Ухтинский район электрических сетей
3581	1367	12.5.4.00020615	КЛ-0.4 кВ от ТП №253 до КПД ул.Сидорова,3 КПД 24	КЛ-0.4 кВ от ТП №253 до КПД ул.Сидорова,3 КПД 24	2002	ЦЭС	Ухтинский район электрических сетей
3582	1368	12.5.4.00020658	КЛ 0,4 кВ фидер 3 от ТП 10/0,4 кВ №162 в п. Югер с центром питания от яч. 11 ПС 35/10 кВ "ДСК"	КЛ-0,4 кВ ф. 3 ТП №162 п. Югер	1999	ЦЭС	Ухтинский район электрических сетей
3583	1369	12.5.4.00052766	КЛ 0,4 кВ фидер 9 от ТП 10/0,4 кВ №172 в г. Ухте с центром питания от яч. 16, 7 ПС 110/35/10 кВ "Тобысь"	КЛ-0,4 кВ ф. 9 ТП №172 г. Ухта	1988	ЦЭС	Ухтинский район электрических сетей
3584	1370	12.5.4.00059112	КЛ 0,4 кВ фидер 23 от ТП 10/0,4 кВ №260 до наружной сборки 0,4 кВ по пр-кту Ленина, д. 77а в г. Ухте с центром питания от яч. 32 ПС 110/10 кВ "Западная", яч. 16 ПС 110/35/10 кВ "Тобысь"	КЛ-0,4 кВ ф. 23 ТП №260 - наружная сборка 0,4 кВ пр-кт Ленина, д. 77а г. Ухта	1988	ЦЭС	Ухтинский район электрических сетей
3585	1371	12.5.4.00057406	КЛ 0,4 кВ фидер 9 от ТП 10/0,4 кВ №283 до вводно-распределительного устройства 0,4 кВ здания МОУ "Межшкольный учебный комбинат" в г. Ухте с центром питания от яч. 20 ПС 110/35/10 кВ "Тобысь"	КЛ-0,4 кВ ф. 9 ТП №283 - ВРУ-0,4 кВ здания МОУ "Межшкольный учебный комбинат" г. Ухта	2015	ЦЭС	Ухтинский район электрических сетей
3586	1372	22.5.4.00062994	КЛ 0,4 кВ фидер 8 от ТП 6/0,4 кВ №314 в пгт. Ярега с центром питания от яч. 6 ПС 110/35/6 кВ "Ярега"	КЛ-0,4 кВ ф. 8 ТП №314 пгт. Ярега	1966	ЦЭС	Ухтинский район электрических сетей

1	2	3	4	5	6	7	8
3587	1373	12.5.4.00048224	КЛ 0,22 кВ от ТП 10/0,4 кВ №213 РУ 0,4 кВ фидер 4 до НРЩ светофора на перекрестке пр-кт Космонавтов - проезд Строителей в г.Ухте с центром питания ПС 110/10 кВ «Западная» РП «Южная»	КЛ-0,22 кВ ТП №213 ф.4 - НРЩ перекресток пр-кт Космонавтов - проезд Строителей г.Ухта	2011	ЦЭС	Ухтинский район электрических сетей
3588	1374	12.5.4.00020688	КЛ-0.4 кВ от ТП-207 до ул.Н.Нефтян,9	КЛ-0.4 кВ от ТП-207 до ул.Н.Нефтян,9	1988	ЦЭС	Ухтинский район электрических сетей
3589	1375	12.5.4.00045986	КЛ 0,4 кВ фидер 9-18 от ТП 10/0,4 кВ №809 до вводно-распределительного устройства 0,4 кВ по ул. Тиманская, д. 8 (офисное помещение) в г. Ухте с центром питания от яч. 32 ПС 110/10 кВ "Западная"	КЛ-0,4 кВ ф. 9-18 ТП №809 - ВРУ-0,4 кВ ул. Тиманская, д. 8 (офис) г. Ухта	2010	ЦЭС	Ухтинский район электрических сетей
3590	1376	22.5.4.00063153	КЛ 0,4 кВ от опоры 1 "ВКЛ-0,4 кВ ф. 10 ТП №260 - здание поста ДПС" до вводно-распределительного щита 0,4 кВ на опоре 6 "ВКЛ-0,4 кВ ф. 10 ТП №260 - здание поста ДПС" в г. Ухте с центром питания от яч. 32, 16 ПС 110/35/10 кВ "Тобысь"	КЛ-0,4 кВ опора 1 "ВКЛ-0,4 кВ ф. 10 ТП №260 - здание поста ДПС" - ВРЩ-0,4 кВ опора 6 "ВКЛ-0,4 кВ ф. 10 ТП №260 - здание поста ДПС" г. Ухта	2019	ЦЭС	Ухтинский район электрических сетей
3591	1377	12.5.4.00020564	КЛ 0,4 кВ фидер 30 от ТП 10/0,4 кВ №161 до вводно-распределительного устройства 0,4 кВ по пр-кту Ленина, д. 50 в г. Ухте с центром питания от яч. 16 РП 35/10 кВ "Южная", яч. 16 ПС 110/35/10 кВ "Тобысь"	КЛ-0,4 кВ ф. 30 ТП №161 - ВРУ-0,4 кВ пр-кт Ленина, д. 50 г. Ухта	2007	ЦЭС	Ухтинский район электрических сетей
3592	1378	12.5.4.00020829	КЛ-0.4 кВ ТП-285 ф.1,2,4,5,7-11,14-16 ул.Сенюкова	КЛ-0.4 кВ ТП-285 ф.1,2,4,5,7-11,14-16 ул.Сенюкова	1982	ЦЭС	Ухтинский район электрических сетей
3593	1379	12.5.4.00052778	КЛ 0,4 кВ фидер 8 от ТП 6/0,4 кВ №40 в п. Озерный с центром питания от яч. 18 ПС 35/10/6 кВ "Озерная"	КЛ-0,4 кВ ф. 8 ТП №40 п. Озерный	1979	ЦЭС	Ухтинский район электрических сетей
3594	1380	12.5.4.00052773	КЛ 0,4 кВ фидер 12 от ТП 10/0,4 кВ №268 в г. Ухте с центром питания от яч. 13, 17 РП 10 кВ "Южная"	КЛ-0,4 кВ ф. 12 ТП №268 г. Ухта	1988	ЦЭС	Ухтинский район электрических сетей
3595	1381	12.5.4.00020714	КЛ-0.4 кВ от ТП-232 до ул.Юбилейной,12	КЛ-0.4 кВ от ТП-232 до ул.Юбилейной,12	1982	ЦЭС	Ухтинский район электрических сетей
3596	1382	12.5.4.00052759	КЛ 0,4 кВ фидер 7 от ТП 10/0,4 кВ №162 в п. Югеп с центром питания от яч. 11 ПС 35/10 кВ "ДСК"	КЛ-0,4 кВ ф. 7 ТП №162 п. Югеп	1999	ЦЭС	Ухтинский район электрических сетей

1	2	3	4	5	6	7	8
3597	1383	12.5.4.00048377	КЛ 0,22 кВ фидер 11 от ТП 10/0,4 кВ №173 РУ 0,4 кВ до НРЩ светофора на перекрестке ул. Сенюкова - ул. Машиностроителей в г. Ухте с центром питания ПС 110/35/10 кВ "Тобысь"	КЛ-0,22 кВ ф.11 ТП №173 - НРЩ перекресток ул. Сенюкова - ул. Машиностроителей г. Ухта	2011	ЦЭС	Ухтинский район электрических сетей
3598	1384	12.5.4.00049141	КЛ 0,4 кВ фидер 3 от ТП 10/0,4 кВ №180 до внутреннего распределительного устройства 2 Детских яслей-сада №12 по ул. Тиманской в г. Ухте с центром питания от яч. 1, 32 ПС 110/10 кВ "Западная"	КЛ 0,4 кВ ф. 3 ТП №180 – ВРУ-2 Детские ясли-сад №12 ул. Тиманская г. Ухта	2012	ЦЭС	Ухтинский район электрических сетей
3599	1385	12.5.4.00056678	КЛ 0,4 кВ фидер 10 от ТП 10/0,4 кВ №808 до вводно-распределительного устройства 0,4 кВ №1 по ул. Сидорова, д. 9 в г. Ухте с центром питания от яч. 1 ПС 110/10 кВ "Западная"	КЛ-0,4 кВ ф. 10 ТП №808 - ВРУ-0,4 кВ №1 ул. Сидорова, д. 9 г. Ухта	2014	ЦЭС	Ухтинский район электрических сетей
3600	1386	12.5.4.00020730	КЛ 0,4 кВ фидер 20 от ТП 10/0,4 кВ №268 в г. Ухте с центром питания от яч. 13, 17 РП 10 кВ "Южная"	КЛ-0,4 кВ ф. 20 ТП №268 г. Ухта	1988	ЦЭС	Ухтинский район электрических сетей
3601	1387	12.5.4.00054097	КЛ 0,4 кВ фидер 10 от ТП 10/0,4 кВ №234 до наружной сборки 0,4 кВ по ул. Интернациональная, д. 43 в г. Ухте с центром питания от яч. 21 РП 10 кВ №200 яч. 20 ПС 110/35/10 кВ "Тобысь"	КЛ-0,4 кВ ф. 10 ТП №234 - наружная сборка 0,4 кВ ул. Интернациональная, д. 43 г. Ухта	1981	ЦЭС	Ухтинский район электрических сетей
3602	1388	12.5.4.00020696	КЛ-0.4 кВ от ТП-216	КЛ-0.4 кВ от ТП-216	1979	ЦЭС	Ухтинский район электрических сетей
3603	1389	12.5.4.00020753	КЛ 0,4 кВ фидер 11 от ТП 6/0,4 кВ №408 до наружной сборки 0,4 кВ по ул. Ленина, д. 18 в пгт. Водный с центром питания от яч. 12 ПС 110/35/6 кВ "Водный"	КЛ-0,4 кВ ф. 11 ТП №408 - наружная сборка 0,4 кВ ул. Ленина, д. 18 пгт. Водный	1995	ЦЭС	Ухтинский район электрических сетей
3604	1390	12.5.4.00057458	КЛ 0,4 кВ фидер 7 от ТП 10/0,4 кВ №119 до наружной сборки 0,4 кВ по ул. Октябрьская, д. 18 в г. Ухте с центром питания от яч. 21, яч. 16 ПС 110/35/10 кВ "Тобысь"	КЛ-0,4 кВ ф. 7 ТП №119 - наружная сборка 0,4 кВ ул. Октябрьская, д. 18 г. Ухта	1978	ЦЭС	Ухтинский район электрических сетей
3605	1391	12.5.4.00020563	КЛ-0,4 кВ от ТП-267 к ж.д.№ 3-1Умкр \1-й кабель\	КЛ-0,4 кВ от ТП-267 к ж.д.№ 3-1Умкр \1-й кабель\	1997	ЦЭС	Ухтинский район электрических сетей
3606	1392	12.5.4.00020712	КЛ-0.4 кВ от ТП-230 г.Ухта	КЛ-0.4 кВ от ТП-230 г.Ухта	1978	ЦЭС	Ухтинский район электрических сетей
3607	1393	12.5.4.00020705	КЛ-0.4 кВ от ТП-225	КЛ-0.4 кВ от ТП-225	1979	ЦЭС	Ухтинский район электрических сетей

1	2	3	4	5	6	7	8
3608	1394	12.5.4.00059254	КЛ 0,4 кВ фидер 5 от ТП 6/0,4 кВ №304 до вводно-распределительного устройства 0,4 кВ по ул. Мира, д. 3 в пгт. Ярега с центром питания от яч. 3 ПС 110/35/6 кВ "Ярега"	КЛ-0,4 кВ ф. 5 ТП №304 - ВРУ-0,4 кВ ул. Мира, д. 3 пгт. Ярега	1978	ЦЭС	Ухтинский район электрических сетей
3609	1395	12.5.4.00020729	КЛ-0.4 кВ от ТП-266	КЛ-0.4 кВ от ТП-266	1966	ЦЭС	Ухтинский район электрических сетей
3610	1396	12.5.4.00020746	ВКЛ 0,4 кВ фидер 3 от ТП 6/0,4 кВ №318 до вводно-распределительного устройства 0,4 кВ по ул. Белгородская, д. 3 в пгт. Ярега с центром питания от яч. 6 ПС 110/35/6 кВ "Ярега"	ВКЛ-0,4 кВ ф. 3 ТП №318 - ВРУ-0,4 кВ ул. Белгородская, д. 3 пгт. Ярега	1980	ЦЭС	Ухтинский район электрических сетей
3611	1397	22.5.4.00060291	КЛ 0,4 кВ фидер 12 от ТП 6/0,4 кВ №117 до наружной сборки 0,4 кВ "Заход-Выход" по ул. Шахтинская, д. 5а в пгт. Шудаяг с центром питания от яч. 9 ПС 110/10 кВ "Западная"	КЛ-0,4 кВ ф. 12 ТП №117 - наружная сборка 0,4 кВ "Заход-Выход" ул. Шахтинская, д. 5а пгт. Шудаяг	1979	ЦЭС	Ухтинский район электрических сетей
3612	1398	22.5.4.00063154	КЛ 0,4 кВ от вводно-распределительного щита 0,4 кВ на опоре 6 "ВКЛ-0,4 кВ ф. 10 ТП №260 - здание поста ДПС" до вводно-распределительного щита 0,4 кВ "Автостоянка" в г. Ухте с центром питания от яч. 32, 16 ПС 110/35/10 кВ "Тобысь"	КЛ-0,4 кВ ВРЩ-0,4 кВ опора 6 "ВКЛ-0,4 кВ ф. 10 ТП №260 - здание поста ДПС" - ВРЩ-0,4 кВ "Автостоянка" г. Ухта	2019	ЦЭС	Ухтинский район электрических сетей
3613	1399	12.5.4.00020628	КЛ 0,4 кВ фидер 1 от ТП 6/0,4 кВ №117 до наружной сборки 0,4 кВ "Заход-Выход" по ул. Тимирязева здания «АТС» в пгт. Шудаяг с центром питания от яч. 9 ПС 110/10 кВ "Западная"	КЛ-0,4 кВ ф. 1 ТП №117 - наружная сборка 0,4 кВ "Заход-Выход" ул. Тимирязева здания "АТС" пгт. Шудаяг	1979	ЦЭС	Ухтинский район электрических сетей
3614	1400	12.5.4.00020774	КЛ-0.4 кВ от ТП-54 ф.4,7,9,10,12 до ул.Печорской,8	КЛ-0.4 кВ от ТП-54 ф.4,7,9,10,12 до ул.Печорской,8	1989	ЦЭС	Ухтинский район электрических сетей
3615	1401	12.5.4.00020724	КЛ 0,4 кВ фидер 6 от ТП 10/0,4 кВ №260 до наружной сборки 0,4 кВ по пр-кту Ленина, д. 63а в г. Ухте с центром питания от яч. 32 ПС 110/10 кВ "Западная", яч. 16 ПС 110/35/10 кВ "Тобысь"	КЛ-0,4 кВ ф. 6 ТП №260 - наружная сборка 0,4 кВ пр-кт Ленина, д. 63а г. Ухта	1988	ЦЭС	Ухтинский район электрических сетей
3616	1402	12.5.4.00057459	КЛ 0,4 кВ фидер 4 от ТП 10/0,4 кВ №119 до наружной сборки 0,4 кВ по ул. Октябрьская, д. 14 в г. Ухте с центром питания от яч. 21, яч. 16 ПС 110/35/10 кВ "Тобысь"	КЛ-0,4 кВ ф. 4 ТП №119 - наружная сборка 0,4 кВ ул. Октябрьская, д. 14 г. Ухта	1978	ЦЭС	Ухтинский район электрических сетей

1	2	3	4	5	6	7	8
3617	1403	12.5.4.00059146	КЛ 0,4 кВ фидер 1 от ТП 10/0,4 кВ №122 до наружной сборки 0,4 кВ по ул. Первомайская, д. 30 в г. Ухте с центром питания от яч. 22 ПС 110/35/10 кВ "Тобысь"	КЛ-0,4 кВ ф. 1 ТП №122 - наружная сборка 0,4 кВ ул. Первомайская, д. 30 г. Ухта	1978	ЦЭС	Ухтинский район электрических сетей
3618	1404	12.5.4.00052794	КЛ 0,4 кВ фидер 5 от ТП 6/0,4 кВ №34 в п. УРМЗ с центром питания от яч. 11 РП 6 кВ "УРМЗ"	КЛ-0,4 кВ ф. 5 ТП №34 п. УРМЗ	1979	ЦЭС	Ухтинский район электрических сетей
3619	1405	12.5.4.00055922	ВКЛ 0,4 кВ фидер 17 от ТП 10/0,4 кВ №248 до внутреннего распределительного щита 0,4 кВ по проезду Строителей, д. 5 в г. Ухте с центром питания от яч. 20 РП 10 кВ "Южная"	ВКЛ-0,4 кВ ф. 17 ТП №248 - ВРЩ-0,4 кВ проезд Строителей, д. 5 г. Ухта	2014	ЦЭС	Ухтинский район электрических сетей
3620	1406	12.5.4.00020715	КЛ-0.4 кВ от ТП-233 г.Ухта	КЛ-0.4 кВ от ТП-233 г.Ухта	1981	ЦЭС	Ухтинский район электрических сетей
3621	1407	12.5.4.00020700	КЛ-0.4 кВ от ТП-220	КЛ-0.4 кВ от ТП-220	1978	ЦЭС	Ухтинский район электрических сетей
3622	1408	12.5.4.00054106	КЛ 0,4 кВ фидер 2 от ТП 6/0,4 кВ №276 до наружной сборки 0,4 кВ по ул. Тимирязева, д. 16а в пгт. Шудаяг с центром питания от яч. 4 ПС 10/6 кВ "Сангородок"	КЛ-0,4 кВ ф. 2 ТП №276 - наружная сборка 0,4 кВ ул. Тимирязева, д. 16а пгт. Шудаяг	1978	ЦЭС	Ухтинский район электрических сетей
3623	1409	12.5.4.00020731	КЛ 0,4 кВ фидер 1 от ТП 6/0,4 кВ №276 до наружной сборки 0,4 кВ по ул. Совхозная, д. 37 в пгт. Шудаяг с центром питания от яч. 4 ПС 10/6 кВ "Сангородок"	КЛ-0,4 кВ ф. 1 ТП №276 - наружная сборка 0,4 кВ ул. Совхозная, д. 37 пгт. Шудаяг	1978	ЦЭС	Ухтинский район электрических сетей
3624	1410	12.5.4.00056679	КЛ 0,4 кВ фидер 17 от ТП 10/0,4 кВ №808 до вводно-распределительного устройства 0,4 кВ №2 по ул. Сидорова, д. 9 (жилое помещение) в г. Ухте с центром питания от яч. 32 ПС 110/10 кВ "Западная"	КЛ-0,4 кВ ф. 17 ТП №808 - ВРУ-0,4 кВ №2 ул. Сидорова, д. 9 (дом) г. Ухта	2014	ЦЭС	Ухтинский район электрических сетей
3625	1411	12.5.4.00053746	КЛ 0,4 кВ фидер 10 от ТП 10/0,4 кВ №222 до наружного распределительного щита 0,4 кВ здания д. 1 по ул. Советская в г. Ухте с центром питания от яч. 21 РП 10 кВ №200 яч. 12 ПС 110/35/10 кВ "Тобысь"	КЛ-0,4 кВ ф. 10 ТП №222 - НРЩ-0,4 кВ здания д. 1, ул. Советская г. Ухта	2013	ЦЭС	Ухтинский район электрических сетей

1	2	3	4	5	6	7	8
3626	1412	12.5.4.00059696	КЛ 0,4 кВ фидер 12 от ТП 10/0,4 кВ №198 до вводно-распределительного устройства 0,4 кВ по ул. Интернациональная, д. 42 в г. Ухте с центром питания от яч. 8 ПС 110/35/10 кВ "Тобысь"	КЛ-0,4 кВ ф. 12 ТП №198 - ВРУ-0,4 кВ ул. Интернациональная, д. 42 г. Ухта	1996	ЦЭС	Ухтинский район электрических сетей
3627	1413	22.5.4.00061043	КЛ 0,4 кВ фидер 2 от БКТП 6/0,4 кВ №450 до вводно-распределительного устройства 0,4 кВ по ул. Торопова, д. 5 в пгт. Водный с центром питания от яч. 15 ПС 110/35/6 кВ "Водный"	КЛ-0,4 кВ ф. 2 БКТП №450 - ВРУ-0,4 кВ ул. Торопова, д. 5 пгт. Водный	1995	ЦЭС	Ухтинский район электрических сетей
3628	1414	12.5.4.00045983	КЛ 0,4 кВ фидер 3-5 от ТП 10/0,4 кВ №809 до вводно-распределительного устройства 0,4 кВ по ул. Тиманская, д. 8 (жилое помещение) в г. Ухте с центром питания от яч. 1 ПС 110/10 кВ "Западная"	КЛ-0,4 кВ ф. 3-5 ТП №809 - ВРУ-0,4 кВ ул. Тиманская, д. 8 (дом) г. Ухта	2010	ЦЭС	Ухтинский район электрических сетей
3629	1415	12.5.4.00057460	КЛ 0,4 кВ фидер 18 от ТП 10/0,4 кВ №119 до наружной сборки 0,4 кВ по ул. Октябрьская, д. 14 в г. Ухте с центром питания от яч. 21, яч. 16 ПС 110/35/10 кВ "Тобысь"	КЛ-0,4 кВ ф. 18 ТП №119 - наружная сборка 0,4 кВ ул. Октябрьская, д. 14 г. Ухта	1978	ЦЭС	Ухтинский район электрических сетей
3630	1416	12.5.4.00020849	КЛ-0,4 кВ ул.Интерн-ая,64 от ТП-143	КЛ-0,4 кВ ул.Интерн-ая,64 от ТП-143	1996	ЦЭС	Ухтинский район электрических сетей
3631	1417	12.5.4.00054096	КЛ 0,4 кВ фидер 9 от ТП 10/0,4 кВ №234 до наружной сборки 0,4 кВ по ул. Советская, д. 11 в г. Ухте с центром питания от яч. 21 РП 10 кВ №200 яч. 20 ПС 110/35/10 кВ "Тобысь"	КЛ-0,4 кВ ф. 9 ТП №234 - наружная сборка 0,4 кВ ул. Советская, д. 11 г. Ухта	1981	ЦЭС	Ухтинский район электрических сетей
3632	1418	12.5.4.00052786	КЛ 0,4 кВ фидер 3 от ТП 10/0,4 кВ №203 в г. Ухте с центром питания от яч. 19 ПС 110/35/10 кВ "Тобысь"	КЛ-0,4 кВ ф. 3 ТП №203 г. Ухта	1978	ЦЭС	Ухтинский район электрических сетей
3633	1419	12.5.4.00020755	КЛ-0,4 кВ от ТП-445 п.Водный	КЛ-0,4 кВ от ТП-445 п.Водный	1995	ЦЭС	Ухтинский район электрических сетей
3634	1420	12.5.4.00020638	КЛ-0,4 кВ от ТП-127 ф.1,5 ул.Шахтинская 2\9 Шудаяг	КЛ-0,4 кВ от ТП-127 ф.1,5 ул.Шахтинская 2\9 Шудаяг	1994	ЦЭС	Ухтинский район электрических сетей
3635	1421	12.5.4.00057454	КЛ 0,4 кВ фидер 13 от ТП 10/0,4 кВ №119 до наружной сборки 0,4 кВ по ул. Первомайская, д. 28 в г. Ухте с центром питания от яч. 21, яч. 16 ПС 110/35/10 кВ "Тобысь"	КЛ-0,4 кВ ф. 13 ТП №119 - наружная сборка 0,4 кВ ул. Первомайская, д. 28 г. Ухта	1978	ЦЭС	Ухтинский район электрических сетей
3636	1422	12.5.4.00020751	ВКЛ 0,4 кВ фидер 12 от ТП 6/0,4 кВ №39 в г. Ухте с центром питания от яч. 8 ПС 35/10/6 кВ "Озерная"	ВКЛ-0,4 кВ ф. 12 ТП №39 г. Ухта	1997	ЦЭС	Ухтинский район электрических сетей

1	2	3	4	5	6	7	8
3637	1423	12.5.4.00020855	КЛ 0,4 кВ фидер 24 от ТП 10/0,4 кВ №260 до внутреннего распределительного щита 0,4 кВ по пр-кту Ленина, д. 77 в г. Ухте с центром питания от яч. 32 ПС 110/10 кВ "Западная", яч. 16 ПС 110/35/10 кВ "Тобысь"	КЛ-0,4 кВ ф. 24 ТП №260 - ВРЩ-0,4 кВ пр-кт Ленина, д. 77 г. Ухта	2007	ЦЭС	Ухтинский район электрических сетей
3638	1424	12.5.4.00059561	КЛ 0,4 кВ фидер 8 от ТП 6/0,4 кВ №105 до наружной сборки 0,4 кВ здания "Детский комбинат №22" в пгт. Шудаяг с центром питания от яч. 9, 10 ПС 110/10 кВ "Западная"	КЛ-0,4 кВ ф. 8 ТП №105 - наружная сборка 0,4 кВ здания "Детский комбинат №22" пгт. Шудаяг	1978	ЦЭС	Ухтинский район электрических сетей
3639	1425	22.5.4.00060293	КЛ 0,4 кВ фидер 14 от ТП 6/0,4 кВ №117 до наружной сборки 0,4 кВ "Заход-Выход" по ул. Шахтинская, д. 9а здания "Спальный корпус интерната" в пгт. Шудаяг с центром питания от яч. 9 ПС 110/10 кВ "Западная"	КЛ-0,4 кВ ф. 14 ТП №117 - наружная сборка 0,4 кВ "Заход-Выход" ул. Шахтинская, д. 9а здания "Спальный корпус интерната" пгт. Шудаяг	1979	ЦЭС	Ухтинский район электрических сетей
3640	1426	12.5.4.00020682	КЛ-0.4 кВ от ТП-202	КЛ-0.4 кВ от ТП-202	1978	ЦЭС	Ухтинский район электрических сетей
3641	1427	12.5.4.00058965	КЛ 0,4 кВ фидер 9 от ТП 10/0,4 кВ №217 до вводно-распределительного устройства 0,4 кВ (кухня детской больницы) в г. Ухте с центром питания от яч. 40 ПС 110/35/10 кВ "Тобысь", яч. 32 ПС 110/10 кВ "Западная"	КЛ-0,4 кВ ф. 9 ТП №217 - ВРУ-0,4 кВ (кухня детской больницы) г. Ухта	1985	ЦЭС	Ухтинский район электрических сетей
3642	1428	12.5.4.00020583	КЛ-0.4 кВ от КТП №251	КЛ-0.4 кВ от КТП №251	1980	ЦЭС	Ухтинский район электрических сетей
3643	1429	12.5.4.00020617	КЛ-0.4 кВ от ТП-101 г.Ухта ул.Октябрьская	КЛ-0.4 кВ от ТП-101 г.Ухта ул.Октябрьская	1978	ЦЭС	Ухтинский район электрических сетей
3644	1430	12.5.4.00020622	КЛ 0,4 кВ фидер 1 от ТП 10/0,4 кВ №107 в г. Ухте с центром питания от яч. 21 РП 10 кВ №200 яч. 8 ПС 110/35/10 кВ "Тобысь"	КЛ-0,4 кВ ф. 1 ТП №107 г. Ухта	1986	ЦЭС	Ухтинский район электрических сетей
3645	1431	12.5.4.00051763	КЛ 0,4 кВ фидер 2 от ТП 10/0,4 кВ №168 в г. Ухте с центром питания от яч. 6 РП №200 яч. 12 ПС 110/35/10 кВ "Тобысь"	КЛ-0,4 кВ ф. 2 ТП №168 г. Ухта	1993	ЦЭС	Ухтинский район электрических сетей
3646	1432	12.5.4.00059711	КЛ 0,4 кВ фидер 16 от ТП 10/0,4 кВ №195 до вводно-распределительного устройства 0,4 кВ по ул. Косолапкина, д. 4 (поликлиника №1) в г. Ухте с центром питания от яч. 15 ПС 110/35/10 кВ "Тобысь"	КЛ-0,4 кВ ф. 16 ТП №195 - ВРУ-0,4 кВ ул. Косолапкина, д. 4 (поликлиника №1) г. Ухта	2016	ЦЭС	Ухтинский район электрических сетей

1	2	3	4	5	6	7	8
3647	1433	12.5.4.00020641	КЛ-0,4 кВ от ТП-132 п.Ветлосян	КЛ-0,4 кВ от ТП-132 п.Ветлосян	1996	ЦЭС	Ухтинский район электрических сетей
3648	1434	12.5.4.00020657	КЛ 0,4 кВ фидер 1 от ТП 10/0,4 кВ №161 до вводно-распределительного щита 0,4 кВ по ул. Куратова, д. 7 в г. Ухте с центром питания от яч. 16 РП 35/10 кВ "Южная", яч. 16 ПС 110/35/10 кВ "Тобысь"	КЛ-0,4 кВ ф. 1 ТП №161 - ВРЩ-0,4 кВ ул. Куратова, д. 7 г. Ухта	1995	ЦЭС	Ухтинский район электрических сетей
3649	1435	12.5.4.00059230	КЛ 0,4 кВ фидер 6 от ТП 6/0,4 кВ №28 до вводно-распределительного устройства 0,4 кВ по ул. Молодёжная, д. 16 в п. Дальний с центром питания от яч. 6 ПС 35/6 кВ "Дальняя"	КЛ-0,4 кВ ф. 6 ТП №28 - ВРУ-0,4 кВ ул. Молодёжная, д. 16 п. Дальний	2016	ЦЭС	Ухтинский район электрических сетей
3650	1436	12.5.4.00020652	КЛ 0,4 кВ фидер 1 от ТП 6/0,4 кВ №150 в г. Ухта с центром питания от яч. 18 РП 6 кВ "УРМЗ"	КЛ-0,4 кВ ф. 1 ТП №150 г. Ухта	1986	ЦЭС	Ухтинский район электрических сетей
3651	1437	12.5.4.00020640	КЛ-0,4 кВ от ТП-132 - пер.Кирпичный,3А	КЛ-0,4 кВ от ТП-132 - пер.Кирпичный,3А	1993	ЦЭС	Ухтинский район электрических сетей
3652	1438	22.5.4.00062639	КЛ 0,4 кВ фидер 6 от ТП 10/0,4 кВ №77 до вводно-распределительного устройства 0,4 кВ по ул. Кольцевая, д. 24 в г. Ухте с центром питания от яч. 17 ПС 35/10 кВ "Геолог"	КЛ-0,4 кВ ф. 6 ТП №77 - ВРУ-0,4 кВ ул. Кольцевая, д. 24 г. Ухта	1978	ЦЭС	Ухтинский район электрических сетей
3653	1439	12.5.4.00052760	КЛ 0,4 кВ фидер 8 от ТП 10/0,4 кВ №162 в п. Югер с центром питания от яч. 11 ПС 35/10 кВ "ДСК"	КЛ-0,4 кВ ф. 8 ТП №162 п. Югер	1999	ЦЭС	Ухтинский район электрических сетей
3654	1440	12.5.4.00059244	КЛ 0,4 кВ фидер 15 от ТП 6/0,4 кВ №28 до вводно-распределительного устройства 0,4 кВ по ул. Геологов, д. 1 в п. Дальний с центром питания от яч. 6 ПС 35/6 кВ "Дальняя"	КЛ-0,4 кВ ф. 15 ТП №28 - ВРУ-0,4 кВ ул. Геологов, д. 1 п. Дальний	2016	ЦЭС	Ухтинский район электрических сетей
3655	1441	12.5.4.00052758	КЛ 0,4 кВ фидер 5 от ТП 10/0,4 кВ №162 в п. Югер с центром питания от яч. 11 ПС 35/10 кВ "ДСК"	КЛ-0,4 кВ ф. 5 ТП №162 п. Югер	1999	ЦЭС	Ухтинский район электрических сетей
3656	1442	12.5.4.00056669	КЛ 0,4 кВ фидер 8 от ТП 10/0,4 кВ №808 до вводно-распределительного устройства 0,4 кВ по ул. Сидорова, д. 7, кабель 2 в г. Ухте с центром питания от яч. 1 ПС 110/10 кВ "Западная"	КЛ-0,4 кВ ф. 8 ТП №808 - ВРУ-0,4 кВ ул. Сидорова, д. 7, к 2 г. Ухта	2014	ЦЭС	Ухтинский район электрических сетей
3657	1443	12.5.4.00057349	КЛ 0,4 кВ фидер 3 от ТП 10/0,4 кВ №123 в г. Ухте с центром питания от яч. 11 ПС 110/35/10 кВ "Тобысь"	КЛ-0,4 кВ ф. 3 ТП №123 г. Ухта	2015	ЦЭС	Ухтинский район электрических сетей

1	2	3	4	5	6	7	8
3658	1444	12.5.4.00052784	КЛ 0,4 кВ фидер 1 от ТП 10/0,4 кВ №203 в г. Ухте с центром питания от яч. 19 ПС 110/35/10 кВ "Тобысь"	КЛ-0,4 кВ ф. 1 ТП №203 г. Ухта	1978	ЦЭС	Ухтинский район электрических сетей
3659	1445	12.5.4.00020728	КЛ-0.4 кВ от ТП-264 г.Ухта	КЛ-0.4 кВ от ТП-264 г.Ухта	1989	ЦЭС	Ухтинский район электрических сетей
3660	1446	12.5.4.00059566	КЛ 0,4 кВ фидер 9 от ТП 6/0,4 кВ №105 до наружной сборки 0,4 кВ по ул. Павлова, д. 9 в пгт. Шудаяг с центром питания от яч. 9, 10 ПС 110/10 кВ "Западная"	КЛ-0,4 кВ ф. 9 ТП №105 - наружная сборка 0,4 кВ ул. Павлова, д. 9 пгт. Шудаяг	1978	ЦЭС	Ухтинский район электрических сетей
3661	1447	12.5.4.00020687	КЛ-0.4 кВ от ТП-206	КЛ-0.4 кВ от ТП-206	1978	ЦЭС	Ухтинский район электрических сетей
3662	1448	12.5.4.00058973	КЛ 0,4 кВ фидер 24 от ТП 10/0,4 кВ №217 до наружной сборки 0,4 кВ (молочная кухня детской больницы) в г. Ухте с центром питания от яч. 40 ПС 110/35/10 кВ "Тобысь", яч. 32 ПС 110/10 кВ "Западная"	КЛ-0,4 кВ ф. 24 ТП №217 - наружная сборка 0,4 кВ (молочная кухня детской больницы) г. Ухта	1985	ЦЭС	Ухтинский район электрических сетей
3663	1449	12.5.4.00020736	КЛ-0.4 кВ от ТП-282	КЛ-0.4 кВ от ТП-282	1988	ЦЭС	Ухтинский район электрических сетей
3664	1450	12.5.4.00052765	КЛ 0,4 кВ фидер 6 от ТП 10/0,4 кВ №172 в г. Ухте с центром питания от яч. 16, 7 ПС 110/35/10 кВ "Тобысь"	КЛ-0,4 кВ ф. 6 ТП №172 г. Ухта	1988	ЦЭС	Ухтинский район электрических сетей
3665	1451	12.5.4.00020695	КЛ-0.4 кВ от ТП-215	КЛ-0.4 кВ от ТП-215	1979	ЦЭС	Ухтинский район электрических сетей
3666	1452	22.5.4.00061511	КЛ 0,4 кВ фидер 3 от ТП 10/0,4 кВ №286 до наружной сборки 0,4 кВ по пр-кту Космонавтов, д. 17, корп. 2 в г. Ухте с центром питания от яч. 39 ПС 110/35/10 "Тобысь"	КЛ-0,4 кВ ф. 3 ТП №286 - наружная сборка 0,4 кВ пр-кт Космонавтов, д. 17, корп. 2 г. Ухта	1979	ЦЭС	Ухтинский район электрических сетей
3667	1453	12.5.4.00020694	КЛ-0.4 кВ от ТП-215	КЛ-0.4 кВ от ТП-215	1978	ЦЭС	Ухтинский район электрических сетей
3668	1454	12.5.4.00020629	КЛ-0.4 кВ от ТП-118 ф.7 ул.Пушкина,19 г.Ухта	КЛ-0.4 кВ от ТП-118 ф.7 ул.Пушкина,19 г.Ухта	1978	ЦЭС	Ухтинский район электрических сетей
3669	1455	12.5.4.00020569	КЛ 0,4 кВ фидер 31 от ТП 10/0,4 кВ №161 до вводно-распределительного устройства 0,4 кВ по пр-кту Ленина, д. 50 в г. Ухте с центром питания от яч. 16 РП 35/10 кВ "Южная", яч. 16 ПС 110/35/10 кВ "Тобысь"	КЛ-0,4 кВ ф. 31 ТП №161 - ВРУ-0,4 кВ пр-кт Ленина, д. 50 г. Ухта	2007	ЦЭС	Ухтинский район электрических сетей
3670	1456	12.5.4.00020826	КЛ-0.4 кВ ТП-169 ф.2,4,10,11,14-16 п.Югер	КЛ-0.4 кВ ТП-169 ф.2,4,10,11,14-16 п.Югер	1990	ЦЭС	Ухтинский район электрических сетей

1	2	3	4	5	6	7	8
3671	1457	22.5.4.00062993	КЛ 0,4 кВ фидер 3 от ТП 6/0,4 кВ №314 в пгт. Ярега с центром питания от яч. 6 ПС 110/35/6 кВ "Ярега"	КЛ-0,4 кВ ф. 3 ТП №314 пгт. Ярега	1966	ЦЭС	Ухтинский район электрических сетей
3672	1458	12.5.4.00020674	КЛ-0.4 кВ от ТП-191	КЛ-0.4 кВ от ТП-191	1979	ЦЭС	Ухтинский район электрических сетей
3673	1459	12.5.4.00050981	КЛ 0,4 кВ фидер 3 от ТП 6/0,4 кВ №150 в г. Ухта с центром питания от яч. 18 РП 6 кВ "УРМЗ"	КЛ-0,4 кВ ф. 3 ТП №150 г. Ухта	1986	ЦЭС	Ухтинский район электрических сетей
3674	1460	12.5.4.00020620	КЛ-0.4 кВ от ТП-106 г.Ухта ул.Первом-я,Кремса,Косолапкина	КЛ-0.4 кВ от ТП-106 г.Ухта ул.Первом-я,Кремса,Косолапкина	1979	ЦЭС	Ухтинский район электрических сетей
3675	1461	12.5.4.00020831	КЛ-0.4 кВ ТП-323 ф.26,30 ул.Строителей,Нефтяников	КЛ-0.4 кВ ТП-323 ф.26,30 ул.Строителей,Нефтяников	1993	ЦЭС	Ухтинский район электрических сетей
3676	1462	12.5.4.00020618	КЛ-0.4 кВ от ТП-102 г.Ухта ул.Мира	КЛ-0.4 кВ от ТП-102 г.Ухта ул.Мира	1978	ЦЭС	Ухтинский район электрических сетей
3677	1463	12.5.4.00051756	КЛ 0,4 кВ фидер 2 от ТП 10/0,4 кВ №123 в г. Ухте с центром питания от яч. 11 ПС 110/35/10 кВ "Тобысь"	КЛ-0,4 кВ ф. 2 ТП №123 г. Ухта	1979	ЦЭС	Ухтинский район электрических сетей
3678	1464	12.5.4.00020698	КЛ-0.4 кВ от ТП-218	КЛ-0.4 кВ от ТП-218	1979	ЦЭС	Ухтинский район электрических сетей
3679	1465	12.5.4.00057466	КЛ 0,4 кВ фидер 5 от ТП 10/0,4 кВ №119 до наружной сборки 0,4 кВ по ул. Октябрьская, д. 22 (левая) в г. Ухте с центром питания от яч. 21, яч. 16 ПС 110/35/10 кВ "Тобысь"	КЛ-0,4 кВ ф. 5 ТП №119 - наружная сборка 0,4 кВ ул. Октябрьская, д. 22 г. Ухта	1978	ЦЭС	Ухтинский район электрических сетей
3680	1466	12.5.4.00052792	КЛ 0,4 кВ фидер 10 от ТП 10/0,4 кВ №107 в г. Ухте с центром питания от яч. 21 РП 10 кВ №200 яч. 8 ПС 110/35/10 кВ "Тобысь"	КЛ-0,4 кВ ф. 10 ТП №107 г. Ухта	1986	ЦЭС	Ухтинский район электрических сетей
3681	1467	12.5.4.00020737	КЛ-0.4 кВ от ТП-284 до ЦТП-74	КЛ-0.4 кВ от ТП-284 до ЦТП-74	1994	ЦЭС	Ухтинский район электрических сетей
3682	1468	12.5.4.00058974	КЛ 0,4 кВ фидер 22 от ТП 10/0,4 кВ №217 до наружной сборки 0,4 кВ по ул. Оплеснина, д. 19а в г. Ухте с центром питания от яч. 40 ПС 110/35/10 кВ "Тобысь", яч. 32 ПС 110/10 кВ "Западная"	КЛ-0,4 кВ ф. 22 ТП №217 - наружная сборка 0,4 кВ ул. Оплеснина, д. 19а г. Ухта	1985	ЦЭС	Ухтинский район электрических сетей
3683	1469	12.5.4.00020757	КЛ 0,4 кВ фидер 1 от БКТП 6/0,4 кВ №450 до наружной сборки 0,4 кВ по ул. Торопова, д. 2 в пгт. Водный с центром питания от яч. 15 ПС 110/35/6 кВ "Водный"	КЛ-0,4 кВ ф. 1 БКТП №450 - наружная сборка 0,4 кВ ул. Торопова, д. 2 пгт. Водный	1995	ЦЭС	Ухтинский район электрических сетей

1	2	3	4	5	6	7	8
3684	1470	12.5.4.00020738	КЛ 0,4 кВ фидер 6 от ТП 10/0,4 кВ №286 до наружной сборки 0,4 кВ по пр-кту Космонавтов, д. 19 в г. Ухте с центром питания от яч. 39 ПС 110/35/10 "Тобысь"	КЛ-0,4 кВ ф. 6 ТП №286 – наружная сборка 0,4 кВ пр-кт Космонавтов, д. 19 г. Ухта	1979	ЦЭС	Ухтинский район электрических сетей
3685	1471	12.5.4.00020626	КЛ-0.4 кВ от ТП-115 п.Подгорный ул.Кольцевая	КЛ-0.4 кВ от ТП-115 п.Подгорный ул.Кольцевая	1987	ЦЭС	Ухтинский район электрических сетей
3686	1472	12.5.4.00054107	КЛ 0,4 кВ фидер 4 от ТП 6/0,4 кВ №276 до наружной сборки 0,4 кВ по ул. Совхозная, д. 36 в пгт. Шудаяг с центром питания от яч. 4 ПС 10/6 кВ "Сангородок"	КЛ-0,4 кВ ф. 4 ТП №276 - наружная сборка 0,4 кВ ул. Совхозная, д. 36 пгт. Шудаяг	1978	ЦЭС	Ухтинский район электрических сетей
3687	1473	12.5.4.00051768	КЛ 0,4 кВ фидер 8 от ТП 10/0,4 кВ №168 в г. Ухте с центром питания от яч. 6 РП №200 яч. 12 ПС 110/35/10 кВ "Тобысь"	КЛ-0,4 кВ ф. 8 ТП №168 г. Ухта	1993	ЦЭС	Ухтинский район электрических сетей
3688	1474	12.5.4.00020734	КЛ-0.4 кВ от ТП-281	КЛ-0.4 кВ от ТП-281	1979	ЦЭС	Ухтинский район электрических сетей
3689	1475	12.5.4.00020647	КЛ-0.4 кВ от ТП-137 ф.1,2,6 ул.Чернова п.Озерный	КЛ-0.4 кВ от ТП-137 ф.1,2,6 ул.Чернова п.Озерный	1994	ЦЭС	Ухтинский район электрических сетей
3690	1476	12.5.4.00059107	КЛ 0,4 кВ фидер 18 от ТП 10/0,4 кВ №260 до внутреннего распределительного щита 0,4 кВ по пр-кту Ленина, д. 77 в г. Ухте с центром питания от яч. 32 ПС 110/10 кВ "Западная", яч. 16 ПС 110/35/10 кВ "Тобысь"	КЛ-0,4 кВ ф. 18 ТП №260 - ВРЩ-0,4 кВ пр-кт Ленина, д. 77 г. Ухта	2007	ЦЭС	Ухтинский район электрических сетей
3691	1477	12.5.4.00020819	КЛ-0.4 кВ от ТП-82 до ул.Тихоновича,7 п.Дальний	КЛ-0.4 кВ от ТП-82 до ул.Тихоновича,7 п.Дальний	1984	ЦЭС	Ухтинский район электрических сетей
3692	1478	22.5.4.00060285	КЛ 0,4 кВ фидер 7 от ТП 6/0,4 кВ №117 до вводно-распределительного устройства 0,4 кВ по ул. Шахтинская, д. 9 здания "Школа №7" в пгт. Шудаяг с центром питания от яч. 9 ПС 110/10 кВ "Западная"	КЛ-0,4 кВ ф. 7 ТП №117 - ВРУ-0,4 кВ ул. Шахтинская, д. 9 здания "Школа №7" пгт. Шудаяг	1979	ЦЭС	Ухтинский район электрических сетей
3693	1479	12.5.4.00058970	КЛ 0,4 кВ фидер 17 от ТП 10/0,4 кВ №217 до наружной сборки 0,4 кВ по ул. Савина, д. 9 в г. Ухте с центром питания от яч. 40 ПС 110/35/10 кВ "Тобысь", яч. 32 ПС 110/10 кВ "Западная"	КЛ-0,4 кВ ф. 17 ТП №217 - наружная сборка 0,4 кВ ул. Савина, д. 9 г. Ухта	1985	ЦЭС	Ухтинский район электрических сетей
3694	1480	12.5.4.00056674	КЛ 0,4 кВ фидер 22 от ТП 10/0,4 кВ №808 до вводно-распределительного устройства 0,4 кВ по ул. Сидорова, д. 7 в г. Ухте с центром питания от яч. 32 ПС 110/10 кВ "Западная"	КЛ-0,4 кВ ф. 22 ТП №808 - ВРУ-0,4 кВ ул. Сидорова, д. 7 г. Ухта	2014	ЦЭС	Ухтинский район электрических сетей

1	2	3	4	5	6	7	8
3695	1481	12.5.4.00020636	КЛ 0,4 кВ фидер 1 от ТП 10/0,4 кВ №123 в г. Ухте с центром питания от яч. 11 ПС 110/35/10 кВ "Тобысь"	КЛ-0,4 кВ ф. 1 ТП №123 г. Ухта	1979	ЦЭС	Ухтинский район электрических сетей
3696	1482	12.5.4.00020565	КЛ 0,4 кВ фидер 32 от ТП 10/0,4 кВ №161 до вводно-распределительного устройства 0,4 кВ по пр-кту Ленина, д. 50 в г. Ухте с центром питания от яч. 16 РП 35/10 кВ "Южная", яч. 16 ПС 110/35/10 кВ "Тобысь"	КЛ-0,4 кВ ф. 32 ТП №161 - ВРУ-0,4 кВ пр-кт Ленина, д. 50 г. Ухта	2007	ЦЭС	Ухтинский район электрических сетей
3697	1483	12.5.4.00054115	КЛ 0,4 кВ фидер 15 от ТП 6/0,4 кВ №276 до наружной сборки 0,4 кВ по ул. Тимирязева, д. 18 в пгт. Шудаяг с центром питания от яч. 4 ПС 10/6 кВ "Сангородок"	КЛ-0,4 кВ ф. 15 ТП №276 - наружная сборка 0,4 кВ ул. Тимирязева, д. 18 пгт. Шудаяг	1978	ЦЭС	Ухтинский район электрических сетей
3698	1484	12.5.4.00052779	КЛ 0,4 кВ фидер 12 от ТП 6/0,4 кВ №40 в п. Озерный с центром питания от яч. 18 ПС 35/10/6 кВ "Озерная"	КЛ-0,4 кВ ф. 12 ТП №40 п. Озерный	1979	ЦЭС	Ухтинский район электрических сетей
3699	1485	12.5.4.00020843	КЛ 0,4 кВ фидер 26 от ТП 6/0,4 кВ №89 до вводно-распределительного устройства 0,4 кВ по ул. 40 лет ГВФ, д. 24 в п. Дальний с центром питания от яч. 5 ПС 35/6 кВ "Дальняя"	КЛ-0,4 кВ ф. 26 ТП №89 - ВРУ-0,4 кВ ул. 40 лет ГВФ, д. 24 п. Дальний	1983	ЦЭС	Ухтинский район электрических сетей
3700	1486	12.5.4.00059211	КЛ 0,4 кВ фидер 11 от ТП 10/0,4 кВ №178 до вводно-распределительного устройства 0,4 кВ по ул. Мира, д. 8 (МОУ СОШ №2) в г. Ухте с центром питания от яч. 34 ПС 110/35/10 кВ "Тобысь"	КЛ-0,4 кВ ф. 11 ТП №178 - ВРУ-0,4 кВ ул. Мира, д. 8 (МОУ СОШ №2) г. Ухта	2016	ЦЭС	Ухтинский район электрических сетей
3701	1487	12.5.4.00054109	КЛ 0,4 кВ фидер 8 от ТП 6/0,4 кВ №276 до наружной сборки 0,4 кВ по ул. Совхозная, д. 37 в пгт. Шудаяг с центром питания от яч. 4 ПС 10/6 кВ "Сангородок"	КЛ-0,4 кВ ф. 8 ТП №276 - наружная сборка 0,4 кВ ул. Совхозная, д. 37 пгт. Шудаяг	1978	ЦЭС	Ухтинский район электрических сетей
3702	1488	12.5.4.00059141	КЛ 0,4 кВ фидер 2 от ТП 10/0,4 кВ №122 до наружной сборки 0,4 кВ по ул. Загородная, д. 6б в г. Ухте с центром питания от яч. 22 ПС 110/35/10 кВ "Тобысь"	КЛ-0,4 кВ ф. 2 ТП №122 - наружная сборка 0,4 кВ ул. Загородная, д. 6б г. Ухта	1978	ЦЭС	Ухтинский район электрических сетей
3703	1489	12.5.4.00057461	КЛ 0,4 кВ фидер 23 от ТП 10/0,4 кВ №119 до наружной сборки 0,4 кВ по ул. Октябрьская, д. 14 в г. Ухте с центром питания от яч. 21, яч. 16 ПС 110/35/10 кВ "Тобысь"	КЛ-0,4 кВ ф. 23 ТП №119 - наружная сборка 0,4 кВ ул. Октябрьская, д. 14 г. Ухта	1978	ЦЭС	Ухтинский район электрических сетей
3704	1490	12.5.4.00020648	КЛ-0,4 кВ от ТП-142 п.Ветлосян	КЛ-0,4 кВ от ТП-142 п.Ветлосян	1996	ЦЭС	Ухтинский район электрических сетей

1	2	3	4	5	6	7	8
3705	1491	12.5.4.00059144	КЛ 0,4 кВ фидер 9 от ТП 10/0,4 кВ №122 до наружной сборки 0,4 кВ по Семяшкина, д. 86 (детский комбинат №103) в г. Ухте с центром питания от яч. 22 ПС 110/35/10 кВ "Тобысь"	КЛ-0,4 кВ ф. 9 ТП №122 - наружная сборка 0,4 кВ ул. Семяшкина, д. 86 (детский комбинат №103) г. Ухта	1978	ЦЭС	Ухтинский район электрических сетей
3706	1492	12.5.4.00020680	КЛ-0.4 кВ от ТП-199 до Дзержин.29	КЛ-0.4 кВ от ТП-199 до Дзержин.29	1985	ЦЭС	Ухтинский район электрических сетей
3707	1493	12.5.4.00020664	КЛ-0.4 кВ от ТП-175 до общежития ЛТТ	КЛ-0.4 кВ от ТП-175 до общежития ЛТТ	1968	ЦЭС	Ухтинский район электрических сетей
3708	1494	12.5.4.00059222	КЛ 0,4 кВ фидер 5 от ТП 10/0,4 кВ №183 до вводно-распределительного устройства 0,4 кВ по ул. Оплеснина, д. 28 (МОУ СОШ №3) в г. Ухте с центром питания от яч. 12 ПС 110/35/10 кВ "Тобысь"	КЛ-0,4 кВ ф. 5 ТП №183 - ВРУ-0,4 кВ ул. Оплеснина, д. 28 (МОУ СОШ №3) г. Ухта	2016	ЦЭС	Ухтинский район электрических сетей
3709	1495	12.5.4.00051771	КЛ 0,4 кВ фидер 12 от ТП 10/0,4 кВ №168 в г. Ухте с центром питания от яч. 6 РП №200 яч. 12 ПС 110/35/10 кВ "Тобысь"	КЛ-0,4 кВ ф. 12 ТП №168 г. Ухта	1993	ЦЭС	Ухтинский район электрических сетей
3710	1496	12.5.4.00055012	КЛ 0,4 кВ фидер 7 от ТП 6/0,4 кВ №408 до наружной сборки 0,4 кВ по ул. Ухтинская, д. 10 в пгт. Водный с центром питания от яч. 12 ПС 110/35/6 кВ "Водный"	КЛ-0,4 кВ ф. 7 ТП №408 - наружная сборка 0,4 кВ ул. Ухтинская, д. 10 пгт. Водный	1995	ЦЭС	Ухтинский район электрических сетей
3711	1497	12.5.4.00020824	КЛ-0.4 кВ от ТП-94 ул.Печорская 8г УРМЗ	КЛ-0.4 кВ от ТП-94 ул.Печорская 8г УРМЗ	1992	ЦЭС	Ухтинский район электрических сетей
3712	1498	12.5.4.00059170	КЛ 0,4 кВ фидер 6 от ТП 10/0,4 кВ №122 до вводно-распределительного устройства 0,4 кВ по ул. Семяшкина, д. 8а (детский комбинат №102) в г. Ухте с центром питания от яч. 22 ПС 110/35/10 кВ "Тобысь"	КЛ-0,4 кВ ф. 6 ТП №122 - ВРУ-0,4 кВ ул. Семяшкина, д. 8а (детский комбинат №102) г. Ухта	2016	ЦЭС	Ухтинский район электрических сетей
3713	1499	12.5.4.00056676	КЛ 0,4 кВ фидер 5 от ТП 10/0,4 кВ №808 до вводно-распределительного устройства 0,4 кВ №2 по ул. Сидорова, д. 9 (жилое помещение) в г. Ухте с центром питания от яч. 32 ПС 110/10 кВ "Западная"	КЛ-0,4 кВ ф. 5 ТП №808 - ВРУ-0,4 кВ №2 ул. Сидорова, д. 9 (дом) г. Ухта	2014	ЦЭС	Ухтинский район электрических сетей
3714	1500	12.5.4.00052791	КЛ 0,4 кВ фидер 10 от ТП 10/0,4 кВ №203 в г. Ухте с центром питания от яч. 19 ПС 110/35/10 кВ "Тобысь"	КЛ-0,4 кВ ф. 10 ТП №203 г. Ухта	1978	ЦЭС	Ухтинский район электрических сетей
3715	1501	12.5.4.00020726	КЛ-0.4 кВ от ТП-262 г.Ухта	КЛ-0.4 кВ от ТП-262 г.Ухта	1989	ЦЭС	Ухтинский район электрических сетей
3716	1502	12.5.4.00020823	КЛ-0.4 кВ от ТП-92 г.Ухта Дом Пионеров	КЛ-0.4 кВ от ТП-92 г.Ухта Дом Пионеров	1979	ЦЭС	Ухтинский район электрических сетей

1	2	3	4	5	6	7	8
3717	1503	12.5.4.00059245	КЛ 0,4 кВ фидер 17 от ТП 6/0,4 кВ №28 до вводно-распределительного устройства 0,4 кВ по ул. Геологов, д. 13 в п. Дальний с центром питания от яч. 6 ПС 35/6 кВ "Дальняя"	КЛ-0,4 кВ ф. 17 ТП №28 - ВРУ-0,4 кВ ул. Геологов, д. 13 п. Дальний	2016	ЦЭС	Ухтинский район электрических сетей
3718	1504	12.5.4.00020667	КЛ-0.4 кВ от ТП-179 ф.1	КЛ-0.4 кВ от ТП-179 ф.1	1988	ЦЭС	Ухтинский район электрических сетей
3719	1505	12.5.4.00049110	КЛ 0,4 кВ фидер 1 от КТП 10/0,4 кВ №188 до опоры 1 "ВЛ-0,4 кВ ф. 1 КТП №188 г. Ухта" в г. Ухте с центром питания от яч. 27 ПС 110/35/10 кВ "Тобысь"	КЛ-0,4 кВ ф. 1 КТП №188 - опора 1 "ВЛ-0,4 кВ ф. 1 КТП №188" г. Ухта	2012	ЦЭС	Ухтинский район электрических сетей
3720	1506	12.5.4.00054175	КЛ 0,4 кВ фидер 11 от ТП 10/0,4 кВ №172 до внутреннего распределительного щита 0,4 кВ по ул. Социалистическая, д. 1, магазин в г. Ухте с центром питания от яч. 16 ПС 110/35/10 кВ "Тобысь"	КЛ-0,4 кВ ф. 11 ТП №172 - ВРЩ-0,4 кВ ул. Социалистическая, д. 1 г. Ухта	2014	ЦЭС	Ухтинский район электрических сетей
3721	1507	12.5.4.00020723	КЛ-0.4 кВ от ТП-258 п.Ветлосян	КЛ-0.4 кВ от ТП-258 п.Ветлосян	1989	ЦЭС	Ухтинский район электрических сетей
3722	1508	12.5.4.00020646	КЛ-0.4 кВ от ТП-136 ф.2 ул.Советская,12 г.Ухта	КЛ-0.4 кВ от ТП-136 ф.2 ул.Советская,12 г.Ухта	1979	ЦЭС	Ухтинский район электрических сетей
3723	1509	12.5.4.00057391	КЛ 0,4 кВ фидер 9 от ТП 10/0,4 кВ №100 в г. Ухте с центром питания от яч. 34 ПС 110/35/10 кВ "Тобысь"	КЛ-0,4 кВ ф. 9 ТП №100 г. Ухта	2015	ЦЭС	Ухтинский район электрических сетей
3724	1510	12.5.4.00020659	КЛ 0,4 кВ фидер 1 от ТП 10/0,4 кВ №168 в г. Ухте с центром питания от яч. 6 РП №200 яч. 12 ПС 110/35/10 кВ "Тобысь"	КЛ-0,4 кВ ф. 1 ТП №168 г. Ухта	1993	ЦЭС	Ухтинский район электрических сетей
3725	1511	12.5.4.00054098	КЛ 0,4 кВ фидер 12 от ТП 10/0,4 кВ №234 до наружной сборки 0,4 кВ по ул. Интернациональная, д. 49 в г. Ухте с центром питания от яч. 21 РП 10 кВ №200 яч. 20 ПС 110/35/10 кВ "Тобысь"	КЛ-0,4 кВ ф. 12 ТП №234 - наружная сборка 0,4 кВ ул. Интернациональная, д. 49 г. Ухта	1981	ЦЭС	Ухтинский район электрических сетей
3726	1512	12.5.4.00020830	КЛ 0,4 кВ фидер 4 от ТП 6/0,4 кВ №304 до наружной сборки 0,4 кВ по ул. Лермонтова, д. 13 в пгт. Ярега с центром питания от яч. 3 ПС 110/35/6 кВ "Ярега"	КЛ-0,4 кВ ф. 4 ТП №304 - наружная сборка 0,4 кВ ул. Лермонтова, д. 13 пгт. Ярега	1978	ЦЭС	Ухтинский район электрических сетей
3727	1513	12.5.4.00051760	КЛ 0,4 кВ фидер 10 от ТП 10/0,4 кВ №123 в г. Ухте с центром питания от яч. 11 ПС 110/35/10 кВ "Тобысь"	КЛ-0,4 кВ ф. 10 ТП №123 г. Ухта	1979	ЦЭС	Ухтинский район электрических сетей

1	2	3	4	5	6	7	8
3728	1514	12.5.4.00052797	КЛ 0,4 кВ фидер 11 от ТП 6/0,4 кВ №34 в п. УРМЗ с центром питания от яч. 11 РП 6 кВ "УРМЗ"	КЛ-0,4 кВ ф. 11 ТП №34 п. УРМЗ	1979	ЦЭС	Ухтинский район электрических сетей
3729	1515	12.5.4.00052787	КЛ 0,4 кВ фидер 5 от ТП 10/0,4 кВ №203 в г. Ухте с центром питания от яч. 19 ПС 110/35/10 кВ "Тобысь"	КЛ-0,4 кВ ф. 5 ТП №203 г. Ухта	1978	ЦЭС	Ухтинский район электрических сетей
3730	1516	12.5.4.00059281	КЛ 0,4 кВ фидер 17 от ТП 6/0,4 кВ №276 до вводно-распределительного устройства 0,4 кВ по ул. Совхозная, д. 24 в пгт. Шудаяг с центром питания от яч. 9, 10 ПС 110/10 кВ "Западная"	КЛ-0,4 кВ ф. 17 ТП №276 - ВРУ-0,4 кВ ул. Совхозная, д. 24 пгт. Шудаяг	2016	ЦЭС	Ухтинский район электрических сетей
3731	1517	22.5.4.00061517	КЛ 0,4 кВ фидер 14 от ТП 10/0,4 кВ №286 до наружной сборки 0,4 кВ по пр-кту Космонавтов, д. 15 в г. Ухте с центром питания от яч. 39 ПС 110/35/10 "Тобысь"	КЛ-0,4 кВ ф. 14 ТП №286 - наружная сборка 0,4 кВ пр-кт Космонавтов, д. 15 г. Ухта	1979	ЦЭС	Ухтинский район электрических сетей
3732	1518	12.5.4.00020670	КЛ-0.4 кВ от ТП-182 ф.2-5,7,8,10-15	КЛ-0.4 кВ от ТП-182 ф.2-5,7,8,10-15	1986	ЦЭС	Ухтинский район электрических сетей
3733	1519	12.5.4.00054108	КЛ 0,4 кВ фидер 6 от ТП 6/0,4 кВ №276 до наружной сборки 0,4 кВ по ул. Тимирязева, д. 14 в пгт. Шудаяг с центром питания от яч. 4 ПС 10/6 кВ "Сангородок"	КЛ-0,4 кВ ф. 6 ТП №276 - наружная сборка 0,4 кВ ул. Тимирязева, д. 14 пгт. Шудаяг	1978	ЦЭС	Ухтинский район электрических сетей
3734	1520	12.5.4.00052796	КЛ 0,4 кВ фидер 10 от ТП 6/0,4 кВ №34 в п. УРМЗ с центром питания от яч. 11 РП 6 кВ "УРМЗ"	КЛ-0,4 кВ ф. 10 ТП №34 п. УРМЗ	1979	ЦЭС	Ухтинский район электрических сетей
3735	1521	12.5.4.00020566	КЛ 0,4 кВ фидер 28 от ТП 10/0,4 кВ №161 до вводно-распределительного устройства 0,4 кВ по пр-кту Ленина, д. 50 в г. Ухте с центром питания от яч. 16 РП 35/10 кВ "Южная", яч. 16 ПС 110/35/10 кВ "Тобысь"	КЛ-0,4 кВ ф. 28 ТП №161 - ВРУ-0,4 кВ пр-кт Ленина, д. 50 г. Ухта	2007	ЦЭС	Ухтинский район электрических сетей
3736	1522	12.5.4.00051770	КЛ 0,4 кВ фидер 11 от ТП 10/0,4 кВ №168 в г. Ухте с центром питания от яч. 6 РП №200 яч. 12 ПС 110/35/10 кВ "Тобысь"	КЛ-0,4 кВ ф. 11 ТП №168 г. Ухта	1993	ЦЭС	Ухтинский район электрических сетей
3737	1523	12.5.4.00020686	КЛ-0.4 кВ от ТП-205 ф.2,4,8-10 г.Ухта	КЛ-0.4 кВ от ТП-205 ф.2,4,8-10 г.Ухта	1978	ЦЭС	Ухтинский район электрических сетей
3738	1524	12.5.4.00020663	КЛ-0.4 кВ от ТП-173 КПД 3 ул.Сенюкова	КЛ-0.4 кВ от ТП-173 КПД 3 ул.Сенюкова	1987	ЦЭС	Ухтинский район электрических сетей
3739	1525	12.5.4.00020625	КЛ-0.4 кВ от ТП-112 ф.8,14,16,18,20,22-24 Шудаяг	КЛ-0.4 кВ от ТП-112 ф.8,14,16,18,20,22-24 Шудаяг	1983	ЦЭС	Ухтинский район электрических сетей

1	2	3	4	5	6	7	8
3740	1526	12.5.4.00059169	КЛ 0,4 кВ фидер 2 от ТП 10/0,4 кВ №122 до вводно-распределительного устройства 0,4 кВ по ул. Семяшкина, д. 8а (детский комбинат №102) в г. Ухте с центром питания от яч. 22 ПС 110/35/10 кВ "Тобысь"	КЛ-0,4 кВ ф. 2 ТП №122 - ВРУ-0,4 кВ ул. Семяшкина, д. 8а (детский комбинат №102) г. Ухта	2016	ЦЭС	Ухтинский район электрических сетей
3741	1527	12.5.4.00059111	КЛ 0,4 кВ фидер 21 от ТП 10/0,4 кВ №260 до наружной сборки 0,4 кВ по пр-кту Ленина, д. 77а в г. Ухте с центром питания от яч. 32 ПС 110/10 кВ "Западная", яч. 16 ПС 110/35/10 кВ "Тобысь"	КЛ-0,4 кВ ф. 21 ТП №260 - наружная сборка 0,4 кВ пр-кт Ленина, д. 77а г. Ухта	1988	ЦЭС	Ухтинский район электрических сетей
3742	1528	12.5.4.00045984	КЛ 0,4 кВ фидер 9-17 от ТП 10/0,4 кВ №809 до вводно-распределительного устройства 0,4 кВ по ул. Тиманская, д. 8 (офисное помещение) в г. Ухте с центром питания от яч. 32 ПС 110/10 кВ "Западная"	КЛ-0,4 кВ ф. 9-17 ТП №809 - ВРУ-0,4 кВ ул. Тиманская, д. 8 (офис) г. Ухта	2010	ЦЭС	Ухтинский район электрических сетей
3743	1529	22.5.4.00061967	КЛ 0,4 кВ фидер 4 от ТП 10/0,4 кВ №253 до вводно-распределительного устройства 0,4 кВ магазина "Горка" в г. Ухте с центром питания от яч. 20 РП 10 кВ "Южная", яч. 1, 32 ПС 110/10 кВ "Западная"	КЛ-0,4 кВ ф. 4 ТП №253 - ВРУ-0,4 кВ магазин "Горка" г. Ухта	2018	ЦЭС	Ухтинский район электрических сетей
3744	1530	12.5.4.00059242	КЛ 0,4 кВ фидер 1 от ТП 6/0,4 кВ №28 до вводно-распределительного устройства 0,4 кВ по ул. Молодёжная, д. 18 в п. Дальний с центром питания от яч. 6 ПС 35/6 кВ "Дальняя"	КЛ-0,4 кВ ф. 1 ТП №28 - ВРУ-0,4 кВ ул. Молодёжная, д. 18 п. Дальний	2016	ЦЭС	Ухтинский район электрических сетей
3745	1531	12.5.4.00056680	КЛ 0,4 кВ фидер 19 от ТП 10/0,4 кВ №808 до вводно-распределительного устройства 0,4 кВ №2 по ул. Сидорова, д. 9 (офисное помещение) в г. Ухте с центром питания от яч. 32 ПС 110/10 кВ "Западная"	КЛ-0,4 кВ ф. 19 ТП №808 - ВРУ-0,4 кВ №2 ул. Сидорова, д. 9 (офис) г. Ухта	2014	ЦЭС	Ухтинский район электрических сетей
3746	1532	12.5.4.00051762	КЛ 0,4 кВ фидер 15 от ТП 10/0,4 кВ №123 в г. Ухте с центром питания от яч. 11 ПС 110/35/10 кВ "Тобысь"	КЛ-0,4 кВ ф. 15 ТП №123 г. Ухта	1979	ЦЭС	Ухтинский район электрических сетей
3747	1533	12.5.4.00051758	КЛ 0,4 кВ фидер 8 от ТП 10/0,4 кВ №123 в г. Ухте с центром питания от яч. 11 ПС 110/35/10 кВ "Тобысь"	КЛ-0,4 кВ ф. 8 ТП №123 г. Ухта	1979	ЦЭС	Ухтинский район электрических сетей

1	2	3	4	5	6	7	8
3748	1534	12.5.4.00057456	КЛ 0,4 кВ фидер 14 от ТП 10/0,4 кВ №119 до наружной сборки 0,4 кВ по ул. Первомайская, д. 24в в г. Ухте с центром питания от яч. 21, яч. 16 ПС 110/35/10 кВ "Тобысь"	КЛ-0,4 кВ ф. 14 ТП №119 - наружная сборка 0,4 кВ ул. Первомайская, д. 24в г. Ухта	1978	ЦЭС	Ухтинский район электрических сетей
3749	1535	12.5.4.00020589	КЛ-0.4 кВ от КТП-143 ул.Интернац-ая,66 г.Ухта	КЛ-0.4 кВ от КТП-143 ул.Интернац-ая,66 г.Ухта	1992	ЦЭС	Ухтинский район электрических сетей
3750	1536	12.5.4.00056420	КЛ 0,4 кВ фидер 25 от ТП 10/0,4 кВ №217 до вводно-распределительного устройства 0,4 кВ по ул. Дзержинского, д. 30 в г. Ухте с центром питания от яч. 40 ПС 110/35/10 кВ "Тобысь"	КЛ-0,4 кВ ф. 25 ТП №217 - ВРУ-0,4 кВ ул. Дзержинского, д. 30 г. Ухта	2014	ЦЭС	Ухтинский район электрических сетей
3751	1537	12.5.4.00055480	КЛ 0,4 кВ от наружной сборки 0,4 кВ до наружного распределительного щита 0,4 кВ по ул. Интернациональная, д. 37 в г. Ухте с центром питания от яч. 8 ПС 110/35/10 кВ "Тобысь"	КЛ-0,4 кВ наружная сборка 0,4 кВ - НРЩ-0,4 кВ ул. Интернациональная, д. 37 г. Ухта	2014	ЦЭС	Ухтинский район электрических сетей
3752	1538	12.5.4.00020666	КЛ-0.4 кВ от ТП-178 ф.1,3,6,10,12,13,15,16ул.Мира	КЛ-0.4 кВ от ТП-178 ф.1,3,6,10,12,13,15,16ул.Мира	1978	ЦЭС	Ухтинский район электрических сетей
3753	1539	12.5.4.00052777	КЛ 0,4 кВ фидер 7 от ТП 10/0,4 кВ №735 в п. Седью с центром питания от яч. 2 ПС 35/10 кВ "Седью"	КЛ-0,4 кВ ф. 7 ТП №735 п. Седью	1986	ЦЭС	Ухтинский район электрических сетей
3754	1540	12.5.4.00054104	КЛ 0,4 кВ фидер 19 от ТП 10/0,4 кВ №234 до внутреннего распределительного щита 0,4 кВ по ул. Интернациональная, д. 45 в г. Ухте с центром питания от яч. 21 РП 10 кВ №200 яч. 20 ПС 110/35/10 кВ "Тобысь"	КЛ-0,4 кВ ф. 19 ТП №234 - ВРЩ-0,4 кВ ул. Интернациональная, д. 45 г. Ухта	1981	ЦЭС	Ухтинский район электрических сетей
3755	1541	12.5.4.00059118	КЛ 0,4 кВ фидер 11 от ТП 10/0,4 кВ №260 до внутреннего распределительного щита 0,4 кВ по наб. Нефтяников, д. 23 в г. Ухте с центром питания от яч. 32 ПС 110/10 кВ "Западная", яч. 16 ПС 110/35/10 кВ "Тобысь"	КЛ-0,4 кВ ф. 11 ТП №260 - ВРЩ-0,4 кВ наб. Нефтяников, д. 23 г. Ухта	1988	ЦЭС	Ухтинский район электрических сетей
3756	1542	12.5.4.00051757	КЛ 0,4 кВ фидер 4 от ТП 10/0,4 кВ №123 в г. Ухте с центром питания от яч. 11 ПС 110/35/10 кВ "Тобысь"	КЛ-0,4 кВ ф. 4 ТП №123 г. Ухта	1979	ЦЭС	Ухтинский район электрических сетей

1	2	3	4	5	6	7	8
3757	1543	12.5.4.00045988	КЛ 0,4 кВ фидер 5-9 от ТП 10/0,4 кВ №809 до наружной сборки 0,4 кВ №1 по ул. Тиманская, д. 10 (жилое помещение) в г. Ухте с центром питания от яч. 32 ПС 110/10 кВ "Западная"	КЛ-0,4 кВ ф. 5-9 ТП №809 - наружная сборка 0,4 кВ №1 ул. Тиманская, д. 10 (дом) г. Ухта	2010	ЦЭС	Ухтинский район электрических сетей
3758	1544	22.5.4.00061968	КЛ 0,4 кВ фидер 5 от ТП 10/0,4 кВ №253 до вводно-распределительного устройства 0,4 кВ магазина "Горка" в г. Ухте с центром питания от яч. 20 РП 10 кВ "Южная", яч. 1, 32 ПС 110/10 кВ "Западная"	КЛ-0,4 кВ ф. 5 ТП №253 - ВРУ-0,4 кВ магазин "Горка" г. Ухта	2018	ЦЭС	Ухтинский район электрических сетей
3759	1545	12.5.4.00051769	КЛ 0,4 кВ фидер 10 от ТП 10/0,4 кВ №168 в г. Ухте с центром питания от яч. 6 РП №200 яч. 12 ПС 110/35/10 кВ "Тобысь"	КЛ-0,4 кВ ф. 10 ТП №168 г. Ухта	1993	ЦЭС	Ухтинский район электрических сетей
3760	1546	12.5.4.00020656	КЛ-0.4 кВ от ТП-160	КЛ-0.4 кВ от ТП-160	1982	ЦЭС	Ухтинский район электрических сетей
3761	1547	12.5.4.00059223	КЛ 0,4 кВ фидер 9 от ТП 10/0,4 кВ №183 до вводно-распределительного устройства 0,4 кВ по ул. Оплеснина, д. 28 (МОУ СОШ №3) в г. Ухте с центром питания от яч. 12 ПС 110/35/10 кВ "Тобысь"	КЛ-0,4 кВ ф. 9 ТП №183 - ВРУ-0,4 кВ ул. Оплеснина, д. 28 (МОУ СОШ №3) г. Ухта	2016	ЦЭС	Ухтинский район электрических сетей
3762	1548	12.5.4.00054101	КЛ 0,4 кВ фидер 15 от ТП 10/0,4 кВ №234 до наружной сборки 0,4 кВ по ул. Интернациональная, д. 49 в г. Ухте с центром питания от яч. 21 РП 10 кВ №200 яч. 20 ПС 110/35/10 кВ "Тобысь"	КЛ-0,4 кВ ф. 15 ТП №234 - наружная сборка 0,4 кВ ул. Интернациональная, д. 49 г. Ухта	1981	ЦЭС	Ухтинский район электрических сетей
3763	1549	12.5.4.00020718	КЛ-0.4 кВ от ТП-245	КЛ-0.4 кВ от ТП-245	1981	ЦЭС	Ухтинский район электрических сетей
3764	1550	12.5.4.00020713	КЛ-0.4 кВ от ТП-231 г.Ухта	КЛ-0.4 кВ от ТП-231 г.Ухта	1978	ЦЭС	Ухтинский район электрических сетей
3765	1551	12.5.4.00052790	КЛ 0,4 кВ фидер 7 от ТП 10/0,4 кВ №203 в г. Ухте с центром питания от яч. 19 ПС 110/35/10 кВ "Тобысь"	КЛ-0,4 кВ ф. 7 ТП №203 г. Ухта	1978	ЦЭС	Ухтинский район электрических сетей
3766	1552	22.5.4.00063198	КЛ 0,4 кВ фидер 16 от РП 10/0,4 кВ "Южная" до ВРУ-0,4 кВ в г. Ухте с центром питания от яч. 1 ПС 110/10/10 кВ "Западная"	КЛ-0,4 кВ ф. 16 РП "Южная" - ВРУ-0,4 кВ г. Ухта	2019	ЦЭС	Ухтинский район электрических сетей

1	2	3	4	5	6	7	8
3767	1553	22.5.4.00060290	КЛ 0,4 кВ фидер 4 от ТП 6/0,4 кВ №117 до наружной сборки 0,4 кВ "Заход-Выход" по ул. Шахтинская, д. 9а здания "Спальный корпус интерната" в пгт. Шудаяг с центром питания от яч. 9 ПС 110/10 кВ "Западная"	КЛ-0,4 кВ ф. 4 ТП №117 - наружная сборка 0,4 кВ "Заход-Выход" ул. Шахтинская, д. 9а здания "Спальный корпус интерната" пгт. Шудаяг	1979	ЦЭС	Ухтинский район электрических сетей
3768	1554	22.5.4.00063196	КЛ 0,4 кВ фидер 13 от РП 10/0,4 кВ "Южная" до ВРУ-0,4 кВ в г. Ухте с центром питания от яч. 1 ПС 110/10/10 кВ "Западная"	КЛ-0,4 кВ ф. 13 РП "Южная" - ВРУ-0,4 кВ г. Ухта	2019	ЦЭС	Ухтинский район электрических сетей
3769	1555	12.5.4.00059119	КЛ 0,4 кВ фидер 17 от ТП 10/0,4 кВ №260 до наружной сборки 0,4 кВ по пр-кту Ленина, д. 77а в г. Ухте с центром питания от яч. 32 ПС 110/10 кВ "Западная", яч. 16 ПС 110/35/10 кВ "Тобысь"	КЛ-0,4 кВ ф. 17 ТП №260 - наружная сборка 0,4 кВ пр-кт Ленина, д. 77а г. Ухта	1988	ЦЭС	Ухтинский район электрических сетей
3770	1556	12.5.4.00059114	КЛ 0,4 кВ фидер 2 от ТП 10/0,4 кВ №260 до внутреннего распределительного щита 0,4 кВ по пр-кту Ленина, д. 67 в г. Ухте с центром питания от яч. 32 ПС 110/10 кВ "Западная", яч. 16 ПС 110/35/10 кВ "Тобысь"	КЛ-0,4 кВ ф. 2 ТП №260 - ВРЩ-0,4 кВ пр-кт Ленина, д. 67 г. Ухта	1988	ЦЭС	Ухтинский район электрических сетей
3771	1557	12.5.4.00054094	КЛ 0,4 кВ фидер 4 от ТП 10/0,4 кВ №234 до наружной сборки 0,4 кВ по ул. Советская, д. 18 в г. Ухте с центром питания от яч. 21 РП 10 кВ №200 яч. 20 ПС 110/35/10 кВ "Тобысь"	КЛ-0,4 кВ ф. 4 ТП №234 - наружная сборка 0,4 кВ ул. Советская, д. 18 г. Ухта	1981	ЦЭС	Ухтинский район электрических сетей
3772	1558	12.5.4.00052439	КЛ 0,4 кВ от опоры 14 "ВКЛ 0,4 кВ фидер 2 ТП 6/0,4 кВ №409" до наружного распределительного щита 0,4 кВ здания д. 1а по ул. Первомайская в пгт. Водный с центром питания от яч. 23 ПС 110/35/6 кВ "Водный"	КЛ-0,4 кВ опора 14 "ВКЛ-0,4 кВ ф. 2 ТП №409" - НРЩ-0,4 кВ здания д. 1а, ул. Первомайская пгт. Водный	2013	ЦЭС	Ухтинский район электрических сетей
3773	1559	12.5.4.00056675	КЛ 0,4 кВ фидер 7 от ТП 10/0,4 кВ №808 до вводно-распределительного устройства 0,4 кВ по ул. Сидорова, д. 9 (офисное помещение) в г. Ухте с центром питания от яч. 32 ПС 110/10 кВ "Западная"	КЛ-0,4 кВ ф. 7 ТП №808 - ВРУ-0,4 кВ ул. Сидорова, д. 9 (офис) г. Ухта	2014	ЦЭС	Ухтинский район электрических сетей
3774	1560	12.5.4.00058967	КЛ 0,4 кВ фидер 11 от ТП 10/0,4 кВ №217 до наружной сборки 0,4 кВ по ул. Оплеснина, д. 17 в г. Ухте с центром питания от яч. 40 ПС 110/35/10 кВ "Тобысь", яч. 32 ПС 110/10 кВ "Западная"	КЛ-0,4 кВ ф. 11 ТП №217 - наружная сборка 0,4 кВ ул. Оплеснина, д. 17 г. Ухта	1985	ЦЭС	Ухтинский район электрических сетей

1	2	3	4	5	6	7	8
3775	1561	12.5.4.00050987	КЛ 0,4 кВ фидер 14 от ТП 6/0,4 кВ №150 в г. Ухта с центром питания от яч. 18 РП 6 кВ "УРМЗ"	КЛ-0,4 кВ ф. 14 ТП №150 г. Ухта	1986	ЦЭС	Ухтинский район электрических сетей
3776	1562	12.5.4.00059171	КЛ 0,4 кВ фидер 14 от ТП 10/0,4 кВ №122 до вводно-распределительного устройства 0,4 кВ по ул. Семьяшкина, д. 8а (детский комбинат №102) в г. Ухте с центром питания от яч. 22 ПС 110/35/10 кВ "Тобысь"	КЛ-0,4 кВ ф. 14 ТП №122 - ВРУ-0,4 кВ ул. Семьяшкина, д. 8а (детский комбинат №102) г. Ухта	2016	ЦЭС	Ухтинский район электрических сетей
3777	1563	12.5.4.00052798	КЛ 0,4 кВ фидер 12 от ТП 6/0,4 кВ №34 в п. УРМЗ с центром питания от яч. 11 РП 6 кВ "УРМЗ"	КЛ-0,4 кВ ф. 12 ТП №34 п. УРМЗ	1979	ЦЭС	Ухтинский район электрических сетей
3778	1564	12.5.4.00054114	КЛ 0,4 кВ фидер 14 от ТП 6/0,4 кВ №276 до наружной сборки 0,4 кВ по ул. Тимирязева, д. 20 в пгт. Шудаяг с центром питания от яч. 4 ПС 10/6 кВ "Сангородок"	КЛ-0,4 кВ ф. 14 ТП №276 - наружная сборка 0,4 кВ ул. Тимирязева, д. 20 пгт. Шудаяг	1978	ЦЭС	Ухтинский район электрических сетей
3779	1565	12.5.4.00056965	КЛ 0,4 кВ фидер 5 от ТП 10/0,4 кВ №183 до вводно-распределительного устройства 0,4 кВ здания "Вечерняя общеобразовательная школа" в г. Ухте с центром питания от яч. 12 ПС 110/35/10 кВ "Тобысь"	КЛ-0,4 кВ ф. 5 ТП №183 - ВРУ-0,4 кВ здания "Вечерняя общеобразовательная школа" г. Ухта	2015	ЦЭС	Ухтинский район электрических сетей
3780	1566	12.5.4.00020858	КЛ 0,4 кВ фидер 8 от ТП 10/0,4 кВ №814 до вводно-распределительного устройства 0,4 кВ №2 по ул. Тиманская, д. 1 в г. Ухте с центром питания от яч. 1 ПС 110/10 кВ "Западная"	КЛ-0,4 кВ ф. 8 ТП №814 - ВРУ-0,4 кВ №2 ул. Тиманская, д. 1 г. Ухта	2007	ЦЭС	Ухтинский район электрических сетей
3781	1567	22.5.4.00062996	КЛ 0,4 кВ фидер 15 от ТП 6/0,4 кВ №314 в пгт. Ярега с центром питания от яч. 6 ПС 110/35/6 кВ "Ярега"	КЛ-0,4 кВ ф. 15 ТП №314 пгт. Ярега	1966	ЦЭС	Ухтинский район электрических сетей
3782	1568	12.5.4.00051759	КЛ 0,4 кВ фидер 9 от ТП 10/0,4 кВ №123 в г. Ухте с центром питания от яч. 11 ПС 110/35/10 кВ "Тобысь"	КЛ-0,4 кВ ф. 9 ТП №123 г. Ухта	1979	ЦЭС	Ухтинский район электрических сетей
3783	1569	12.5.4.00020735	КЛ-0.4 кВ от ТП-281 г.Ухта	КЛ-0.4 кВ от ТП-281 г.Ухта	1986	ЦЭС	Ухтинский район электрических сетей
3784	1570	12.5.4.00059109	КЛ 0,4 кВ фидер 1 от ТП 10/0,4 кВ №260 до внутреннего распределительного щита 0,4 кВ по наб. Нефтяников, д. 23 в г. Ухте с центром питания от яч. 32 ПС 110/10 кВ "Западная", яч. 16 ПС 110/35/10 кВ "Тобысь"	КЛ-0,4 кВ ф. 1 ТП №260 - ВРЩ-0,4 кВ наб. Нефтяников, д. 23 г. Ухта	1988	ЦЭС	Ухтинский район электрических сетей

1	2	3	4	5	6	7	8
3785	1571	22.5.4.00061515	КЛ 0,4 кВ фидер 9 от ТП 10/0,4 кВ №286 до наружной сборки 0,4 кВ по пр-кту Космонавтов, д. 17, корп. 3 в г. Ухте с центром питания от яч. 39 ПС 110/35/10 "Тобысь"	КЛ-0,4 кВ ф. 9 ТП №286 - наружная сборка 0,4 кВ пр-кт Космонавтов, д. 17, корп. 3 г. Ухта	1979	ЦЭС	Ухтинский район электрических сетей
3786	1572	12.5.4.00020649	КЛ-0.4 кВ от ТП-142 ф.1,2,5,6,8 п.Ветлосян	КЛ-0.4 кВ от ТП-142 ф.1,2,5,6,8 п.Ветлосян	1984	ЦЭС	Ухтинский район электрических сетей
3787	1573	12.5.4.00059712	КЛ 0,4 кВ фидер 19 от ТП 10/0,4 кВ №195 до вводно-распределительного устройства 0,4 кВ по ул. Косолапкина, д. 4 (поликлиника №1) в г. Ухте с центром питания от яч. 15 ПС 110/35/10 кВ "Тобысь"	КЛ-0,4 кВ ф. 19 ТП №195 - ВРУ-0,4 кВ ул. Косолапкина, д. 4 (поликлиника №1) г. Ухта	2016	ЦЭС	Ухтинский район электрических сетей
3788	1574	12.5.4.00053749	КЛ 0,4 кВ фидер 26 от ТП 10/0,4 кВ №199 до вводно-распределительного устройства 0,4 кВ здания ООО "Коммед" в г. Ухте с центром питания от яч. 14 РП 10 кВ №200 яч. 12 ПС 110/35/10 кВ "Тобысь"	КЛ-0,4 кВ ф. 26 ТП №199 - ВРУ-0,4 кВ здания ООО "Коммед" г. Ухта	2013	ЦЭС	Ухтинский район электрических сетей
3789	1575	12.5.4.00054102	КЛ 0,4 кВ фидер 16 от ТП 10/0,4 кВ №234 до внутреннего распределительного устройства 0,4 кВ по ул. Интернациональная, д. 45 в г. Ухте с центром питания от яч. 21 РП 10 кВ №200 яч. 20 ПС 110/35/10 кВ "Тобысь"	КЛ-0,4 кВ ф. 16 ТП №234 - ВРУ-0,4 кВ ул. Интернациональная, д. 45 г. Ухта	1981	ЦЭС	Ухтинский район электрических сетей
3790	1576	22.5.4.00061969	КЛ 0,4 кВ фидер 13 от ТП 10/0,4 кВ №253 до вводно-распределительного устройства 0,4 кВ магазина "Горка" в г. Ухте с центром питания от яч. 13 РП 10 кВ "Южная", яч. 1, 32 ПС 110/10 кВ "Западная"	КЛ-0,4 кВ ф. 13 ТП №253 - ВРУ-0,4 кВ магазин "Горка" г. Ухта	2018	ЦЭС	Ухтинский район электрических сетей
3791	1577	12.5.4.00054105	КЛ 0,4 кВ фидер 20 от ТП 10/0,4 кВ №234 до внутреннего распределительного устройства 0,4 кВ по ул. Интернациональная, д. 43, бомбоубежище в г. Ухте с центром питания от яч. 21 РП 10 кВ №200 яч. 20 ПС 110/35/10 кВ "Тобысь"	КЛ-0,4 кВ ф. 20 ТП №234 - ВРУ-0,4 кВ ул. Интернациональная, д. 43 г. Ухта	1981	ЦЭС	Ухтинский район электрических сетей
3792	1578	12.5.4.00048394	КЛ 0,4 кВ фидер 17 от ТП 6/0,4 кВ №105 до вводно-распределительного устройства 0,4 кВ по пер. Больничному, д. 7, подъезд 1 в пгт. Шудаяг с центром питания от яч. 9, 10 ПС 110/10 кВ "Западная"	КЛ-0,4 кВ ф. 17 ТП №105 - ВРУ-0,4 кВ пер. Больничный, д. 7, подъезд 1 пгт. Шудаяг	2011	ЦЭС	Ухтинский район электрических сетей

1	2	3	4	5	6	7	8
3793	1579	12.5.4.00059243	КЛ 0,4 кВ фидер 13 от ТП 6/0,4 кВ №28 до вводно-распределительного устройства 0,4 кВ по ул. Молодёжная, д. 19а в п. Дальний с центром питания от яч. 6 ПС 35/6 кВ "Дальняя"	КЛ-0,4 кВ ф. 13 ТП №28 - ВРУ-0,4 кВ ул. Молодёжная, д. 19а п. Дальний	2016	ЦЭС	Ухтинский район электрических сетей
3794	1580	12.5.4.00049138	КЛ 0,4 кВ фидер 2 от ТП 10/0,4 кВ №180 до внутреннего распределительного устройства 2 Детских яслей-сада №12 по ул. Тиманской в г. Ухте с центром питания от яч. 1, 32 ПС 110/10 кВ "Западная"	КЛ 0,4 кВ ф. 2 ТП №180 – ВРУ-2 Детские ясли-сад №12 ул. Тиманская г. Ухта	2012	ЦЭС	Ухтинский район электрических сетей
3795	1581	22.5.4.00062995	КЛ 0,4 кВ фидер 6 от ТП 6/0,4 кВ №314 в пгт. Ярега с центром питания от яч. 6 ПС 110/35/6 кВ "Ярега"	КЛ-0,4 кВ ф. 6 ТП №314 пгт. Ярега	1966	ЦЭС	Ухтинский район электрических сетей
3796	1582	12.5.4.00020719	КЛ-0.4 кВ от ТП-247	КЛ-0.4 кВ от ТП-247	1987	ЦЭС	Ухтинский район электрических сетей
3797	1583	12.5.4.00020570	КЛ-0,4кВ от ТП-180 яч.13 до ВРУ-0,4кВ	КЛ-0,4кВ от ТП-180 яч.13 до ВРУ-0,4кВ	2005	ЦЭС	Ухтинский район электрических сетей
3798	1584	12.5.4.00020732	КЛ-0.4 кВ от ТП-277 ул.30 лет Октября,9а г.Ухта	КЛ-0.4 кВ от ТП-277 ул.30 лет Октября,9а г.Ухта	1980	ЦЭС	Ухтинский район электрических сетей
3799	1585	12.5.4.00020651	КЛ-0.4 кВ от ТП-149 ф.1,4,6,9,11,16 пр.Ленина Ухта	КЛ-0.4 кВ от ТП-149 ф.1,4,6,9,11,16 пр.Ленина Ухта	1984	ЦЭС	Ухтинский район электрических сетей
3800	1586	12.5.4.00020707	КЛ-0.4 кВ от ТП-226	КЛ-0.4 кВ от ТП-226	1978	ЦЭС	Ухтинский район электрических сетей
3801	1587	12.5.4.00020827	КЛ-0.4 кВ ТП-207 ф.1,3-14 г.Ухта	КЛ-0.4 кВ ТП-207 ф.1,3-14 г.Ухта	1987	ЦЭС	Ухтинский район электрических сетей
3802	1588	12.5.4.00020811	КЛ-0.4 кВ от ТП-70	КЛ-0.4 кВ от ТП-70	1986	ЦЭС	Ухтинский район электрических сетей
3803	1589	12.5.4.00020856	КЛ 0,4 кВ фидер 1 от ТП 10/0,4 кВ №814 до вводно-распределительного устройства 0,4 кВ №1 по ул. Тиманская, д. 1 в г. Ухте с центром питания от яч. 32 ПС 110/10 кВ "Западная"	КЛ-0,4 кВ ф. 1 ТП №814 - ВРУ-0,4 кВ №1 ул. Тиманская, д. 1 г. Ухта	2007	ЦЭС	Ухтинский район электрических сетей
3804	1590	12.5.4.00051755	КЛ 0,4 кВ фидер 8 от ТП 10/0,4 кВ №116 в г. Ухте с центром питания от яч. 37 ПС 35/6 кВ "УТС"	КЛ-0,4 кВ ф. 8 ТП №116 г. Ухта	1990	ЦЭС	Ухтинский район электрических сетей
3805	1591	12.5.4.00020739	КЛ-0.4 кВ от ТП-293 ул.Интернац-ая,55	КЛ-0.4 кВ от ТП-293 ул.Интернац-ая,55	1988	ЦЭС	Ухтинский район электрических сетей

1	2	3	4	5	6	7	8
3806	1592	12.5.4.00056966	КЛ 0,4 кВ фидер 17 от ТП 10/0,4 кВ №215 до вводно-распределительного устройства 0,4 кВ здания "Вечерняя общеобразовательная школа" в г. Ухте с центром питания от яч. 14 РП 10 кВ №200 яч. 40 ПС 110/35/10 кВ "Тобысь"	КЛ-0,4 кВ ф. 17 ТП №215 - ВРУ-0,4 кВ здания "Вечерняя общеобразовательная школа" г. Ухта	2015	ЦЭС	Ухтинский район электрических сетей
3807	1593	12.5.4.00020745	КЛ-0.4 кВ от ТП-317 п.Ярега	КЛ-0.4 кВ от ТП-317 п.Ярега	1971	ЦЭС	Ухтинский район электрических сетей
3808	1594	12.5.4.00020681	КЛ-0.4 кВ от ТП-201	КЛ-0.4 кВ от ТП-201	1978	ЦЭС	Ухтинский район электрических сетей
3809	1595	12.5.4.00059172	КЛ 0,4 кВ фидер 16 от ТП 10/0,4 кВ №122 до вводно-распределительного устройства 0,4 кВ по ул. Семяшкина, д. 8а (детский комбинат №102) в г. Ухте с центром питания от яч. 22 ПС 110/35/10 кВ "Тобысь"	КЛ-0,4 кВ ф. 16 ТП №122 - ВРУ-0,4 кВ ул. Семяшкина, д. 8а (детский комбинат №102) г. Ухта	2016	ЦЭС	Ухтинский район электрических сетей
3810	1596	12.5.4.00059246	КЛ 0,4 кВ фидер 3 от ТП 6/0,4 кВ №28 до вводно-распределительного устройства 0,4 кВ по ул. Геологов, д. 15 в п. Дальний с центром питания от яч. 6 ПС 35/6 кВ "Дальняя"	КЛ-0,4 кВ ф. 3 ТП №28 - ВРУ-0,4 кВ ул. Геологов, д. 15 п. Дальний	2016	ЦЭС	Ухтинский район электрических сетей
3811	1597	22.5.4.00060281	КЛ 0,4 кВ фидер 8 от ТП 6/0,4 кВ №117 до наружной сборки 0,4 кВ "Заход-Выход" по ул. Совхозная, д. 30а в пгт. Шудаяг с центром питания от яч. 9 ПС 110/10 кВ "Западная"	КЛ-0,4 кВ ф. 8 ТП №117 - наружная сборка 0,4 кВ "Заход-Выход" ул. Совхозная, д. 30а пгт. Шудаяг	1979	ЦЭС	Ухтинский район электрических сетей
3812	1598	12.5.4.00048397	КЛ 0,4 кВ фидер 18 от ТП 6/0,4 кВ №105 до вводно-распределительного устройства 0,4 кВ по пер. Больничному, д. 5, подъезд 2 в пгт. Шудаяг с центром питания от яч. 9, 10 ПС 110/10 кВ "Западная"	КЛ-0,4 кВ ф. 18 ТП №105 - ВРУ-0,4 кВ пер. Больничный, д. 5, подъезд 2 пгт. Шудаяг	2011	ЦЭС	Ухтинский район электрических сетей
3813	1599	12.5.4.00050983	КЛ 0,4 кВ фидер 6 от ТП 6/0,4 кВ №150 в г. Ухта с центром питания от яч. 18 РП 6 кВ "УРМЗ"	КЛ-0,4 кВ ф. 6 ТП №150 г. Ухта	1986	ЦЭС	Ухтинский район электрических сетей
3814	1600	12.5.4.00059143	КЛ 0,4 кВ фидер 5 от ТП 10/0,4 кВ №122 до наружной сборки 0,4 кВ по Семяшкина, д. 8б (детский комбинат №103) в г. Ухте с центром питания от яч. 22 ПС 110/35/10 кВ "Тобысь"	КЛ-0,4 кВ ф. 5 ТП №122 - наружная сборка 0,4 кВ ул. Семяшкина, д. 8б (детский комбинат №103) г. Ухта	1978	ЦЭС	Ухтинский район электрических сетей

1	2	3	4	5	6	7	8
3815	1601	12.5.4.00058975	КЛ 0,4 кВ фидер 23 от ТП 10/0,4 кВ №217 до вводно-распределительного устройства 0,4 кВ по ул. Дзержинского, д. 28 в г. Ухте с центром питания от яч. 40 ПС 110/35/10 кВ "Тобысь", яч. 32 ПС 110/10 кВ "Западная"	КЛ-0,4 кВ ф. 23 ТП №217 - ВРУ-0,4 кВ ул. Дзержинского, д. 28 г. Ухта	1985	ЦЭС	Ухтинский район электрических сетей
3816	1602	12.5.4.00050984	КЛ 0,4 кВ фидер 9 от ТП 6/0,4 кВ №150 в г. Ухта с центром питания от яч. 18 РП 6 кВ "УРМЗ"	КЛ-0,4 кВ ф. 9 ТП №150 г. Ухта	1986	ЦЭС	Ухтинский район электрических сетей
3817	1603	12.5.4.00020720	КЛ-0.4 кВ от ТП-248 до Наб.Нефтян.4	КЛ-0.4 кВ от ТП-248 до Наб.Нефтян.4	1988	ЦЭС	Ухтинский район электрических сетей
3818	1604	12.5.4.00058968	КЛ 0,4 кВ фидер 14 от ТП 10/0,4 кВ №217 до внутреннего распределительного щита 0,4 кВ (старый корпус детской поликлиники) в г. Ухте с центром питания от яч. 40 ПС 110/35/10 кВ "Тобысь", яч. 32 ПС 110/10 кВ "Западная"	КЛ-0,4 кВ ф. 14 ТП №217 - ВРЩ-0,4 кВ (старый корпус детской поликлиники) г. Ухта	1985	ЦЭС	Ухтинский район электрических сетей
3819	1605	12.5.4.00055307	КЛ 0,4 кВ фидер 10 от ТП 10/0,4 кВ №809 до наружного распределительного щита 0,4 кВ по ул. Тиманская, д. 8 в г. Ухте с центром питания от яч. 1 ПС 110/10 кВ "Западная"	КЛ-0,4 кВ ф. 10 ТП №809 - НРЩ-0,4 кВ ул. Тиманская, д. 8 г. Ухта	2014	ЦЭС	Ухтинский район электрических сетей
3820	1606	12.5.4.00020710	КЛ-0.4 кВ от ТП-228	КЛ-0.4 кВ от ТП-228	1979	ЦЭС	Ухтинский район электрических сетей
3821	1607	22.5.4.00061044	КЛ 0,4 кВ фидер 8 от БКТП 6/0,4 кВ №450 до вводно-распределительного устройства 0,4 кВ по ул. Торопова, д. 5 в пгт. Водный с центром питания от яч. 15 ПС 110/35/6 кВ "Водный"	КЛ-0,4 кВ ф. 8 БКТП №450 - ВРУ-0,4 кВ ул. Торопова, д. 5 пгт. Водный	1995	ЦЭС	Ухтинский район электрических сетей
3822	1608	12.5.4.00057462	КЛ 0,4 кВ фидер 33 от ТП 10/0,4 кВ №119 до наружной сборки 0,4 кВ "Стоматология" в г. Ухте с центром питания от яч. 21, яч. 16 ПС 110/35/10 кВ "Тобысь"	КЛ-0,4 кВ ф. 33 ТП №119 - наружная сборка 0,4 кВ "Стоматология" в г. Ухта	1978	ЦЭС	Ухтинский район электрических сетей
3823	1609	12.5.4.00045985	КЛ 0,4 кВ фидер 3-6 от ТП 10/0,4 кВ №809 до вводно-распределительного устройства 0,4 кВ по ул. Тиманская, д. 8 (жилое помещение) в г. Ухте с центром питания от яч. 1 ПС 110/10 кВ "Западная"	КЛ-0,4 кВ ф. 3-6 ТП №809 - ВРУ-0,4 кВ ул. Тиманская, д. 8 (дом) г. Ухта	2010	ЦЭС	Ухтинский район электрических сетей

1	2	3	4	5	6	7	8
3824	1610	22.5.4.00060292	КЛ 0,4 кВ фидер 10 от ТП 6/0,4 кВ №117 до вводно-распределительного устройства 0,4 кВ по ул. Тимирязева, д. 8а здания "Детский сад №91" в пгт. Шудаяг с центром питания от яч. 9 ПС 110/10 кВ "Западная"	КЛ-0,4 кВ ф. 10 ТП №117 - ВРУ-0,4 кВ ул. Тимирязева, д. 8а здания "Детский сад №91" пгт. Шудаяг	1979	ЦЭС	Ухтинский район электрических сетей
3825	1611	12.5.4.00052776	КЛ 0,4 кВ фидер 13 от ТП 10/0,4 кВ №735 в п. Седью с центром питания от яч. 2 ПС 35/10 кВ "Седью"	КЛ-0,4 кВ ф. 13 ТП №735 п. Седью	1986	ЦЭС	Ухтинский район электрических сетей
3826	1612	12.5.4.00058972	КЛ 0,4 кВ фидер 20 от ТП 10/0,4 кВ №217 до наружной сборки 0,4 кВ по пр-кту Космонавтов, д. 4 в г. Ухте с центром питания от яч. 40 ПС 110/35/10 кВ "Тобысь", яч. 32 ПС 110/10 кВ "Западная"	КЛ-0,4 кВ ф. 20 ТП №217 - наружная сборка 0,4 кВ пр-кт Космонавтов, д. 4 г. Ухта	1985	ЦЭС	Ухтинский район электрических сетей
3827	1613	12.5.4.00052788	КЛ 0,4 кВ фидер 9 от ТП 10/0,4 кВ №203 в г. Ухте с центром питания от яч. 19 ПС 110/35/10 кВ "Тобысь"	КЛ-0,4 кВ ф. 9 ТП №203 г. Ухта	1978	ЦЭС	Ухтинский район электрических сетей
3828	1614	12.5.4.00020777	КЛ-0.4 кВ от ТП-56 ф.8-10,18,20,22 п.Дальний	КЛ-0.4 кВ от ТП-56 ф.8-10,18,20,22 п.Дальний	1978	ЦЭС	Ухтинский район электрических сетей
3829	1615	12.5.4.00020639	КЛ-0.4 кВ от ТП-129 ф.1,2,4,8,10,11,13,15	КЛ-0.4 кВ от ТП-129 ф.1,2,4,8,10,11,13,15	1979	ЦЭС	Ухтинский район электрических сетей
3830	1616	12.5.4.00020691	КЛ-0.4 кВ от ТП-212 до Наб.Нефтян.,2	КЛ-0.4 кВ от ТП-212 до Наб.Нефтян.,2	1989	ЦЭС	Ухтинский район электрических сетей
3831	1617	12.5.4.00020679	КЛ-0.4 кВ от ТП-199	КЛ-0.4 кВ от ТП-199	1994	ЦЭС	Ухтинский район электрических сетей
3832	1618	12.5.4.00020722	КЛ-0.4 кВ от ТП-254 ул.Тимирязева,20 Шудаяг	КЛ-0.4 кВ от ТП-254 ул.Тимирязева,20 Шудаяг	1985	ЦЭС	Ухтинский район электрических сетей
3833	1619	12.5.4.00053753	КЛ 0,4 кВ фидер 20 от ТП 10/0,4 кВ №182 до наружной сборки "Заход - Выход" в г. Ухте с центром питания от яч. 22 ПС 110/35/10 кВ "Тобысь"	КЛ-0,4 кВ ф. 20 ТП №182 - наружная сборка "Заход - Выход" г. Ухта	2013	ЦЭС	Ухтинский район электрических сетей
3834	1620	22.5.4.00061510	КЛ 0,4 кВ фидер 1 от ТП 10/0,4 кВ №286 до наружной сборки 0,4 кВ по пр-кту Космонавтов, д. 17, корп. 1 в г. Ухте с центром питания от яч. 39 ПС 110/35/10 кВ "Тобысь"	КЛ-0,4 кВ ф. 1 ТП №286 - наружная сборка 0,4 кВ пр-кт Космонавтов, д. 17, корп. 1 г. Ухта	1979	ЦЭС	Ухтинский район электрических сетей
3835	1621	12.5.4.00020711	КЛ-0.4 кВ от ТП-229	КЛ-0.4 кВ от ТП-229	1981	ЦЭС	Ухтинский район электрических сетей
3836	1622	12.5.4.00020677	КЛ-0.4 кВ от ТП-197	КЛ-0.4 кВ от ТП-197	1978	ЦЭС	Ухтинский район электрических сетей

1	2	3	4	5	6	7	8
3837	1623	22.5.4.00061514	КЛ 0,4 кВ фидер 12 от ТП 10/0,4 кВ №286 до наружной сборки 0,4 кВ по пр-кту Космонавтов, д. 23 в г. Ухте с центром питания от яч. 39 ПС 110/35/10 "Тобысь"	КЛ-0,4 кВ ф. 12 ТП №286 - наружная сборка 0,4 кВ пр-кт Космонавтов, д. 23 г. Ухта	1979	ЦЭС	Ухтинский район электрических сетей
3838	1624	12.5.4.00020567	КЛ 0,4 кВ фидер 29 от ТП 10/0,4 кВ №161 до вводно-распределительного устройства 0,4 кВ по пр-кту Ленина, д. 50 в г. Ухте с центром питания от яч. 16 РП 35/10 кВ "Южная", яч. 16 ПС 110/35/10 кВ "Тобысь"	КЛ-0,4 кВ ф. 29 ТП №161 - ВРУ-0,4 кВ пр-кт Ленина, д. 50 г. Ухта	2007	ЦЭС	Ухтинский район электрических сетей
3839	1625	12.5.4.00059110	КЛ 0,4 кВ фидер 5 от ТП 10/0,4 кВ №260 до внутреннего распределительного щита 0,4 кВ по наб. Нефтяников, д. 21 в г. Ухте с центром питания от яч. 32 ПС 110/10 кВ "Западная", яч. 16 ПС 110/35/10 кВ "Тобысь"	КЛ-0,4 кВ ф. 5 ТП №260 - ВРЩ-0,4 кВ наб. Нефтяников, д. 21 г. Ухта	1988	ЦЭС	Ухтинский район электрических сетей
3840	1626	12.5.4.00051761	КЛ 0,4 кВ фидер 13 от ТП 10/0,4 кВ №123 в г. Ухте с центром питания от яч. 11 ПС 110/35/10 кВ "Тобысь"	КЛ-0,4 кВ ф. 13 ТП №123 г. Ухта	1979	ЦЭС	Ухтинский район электрических сетей
3841	1627	22.5.4.00060294	КЛ 0,4 кВ фидер 20 от ТП 6/0,4 кВ №117 до вводно-распределительного устройства 0,4 кВ по ул. Тимирязева, д. 8а здания "Детский сад №91" в пгт. Шудаяг с центром питания от яч. 9 ПС 110/10 кВ "Западная"	КЛ-0,4 кВ ф. 20 ТП №117 - ВРУ-0,4 кВ ул. Тимирязева, д. 8а здания "Детский сад №91" пгт. Шудаяг	1979	ЦЭС	Ухтинский район электрических сетей
3842	1628	12.5.4.00048398	КЛ 0,4 кВ фидер 20 от ТП 6/0,4 кВ №105 до вводно-распределительного устройства 0,4 кВ по пер. Больничному, д. 7, подъезд 1 в пгт. Шудаяг с центром питания от яч. 9, 10 ПС 110/10 кВ "Западная"	КЛ-0,4 кВ ф. 20 ТП №105 - ВРУ-0,4 кВ пер. Больничный, д. 7, подъезд 1 пгт. Шудаяг	2011	ЦЭС	Ухтинский район электрических сетей
3843	1629	12.5.4.00058960	КЛ 0,4 кВ фидер 1 от ТП 10/0,4 кВ №217 до внутреннего распределительного щита 0,4 кВ (старый корпус детской поликлиники) в г. Ухте с центром питания от яч. 40 ПС 110/35/10 кВ "Тобысь", яч. 32 ПС 110/10 кВ "Западная"	КЛ-0,4 кВ ф. 1 ТП №217 - ВРЩ-0,4 кВ (старый корпус детской поликлиники) г. Ухта	1985	ЦЭС	Ухтинский район электрических сетей
3844	1630	12.5.4.00020741	КЛ-0.4 кВ от ТП-309 п.Ярега	КЛ-0.4 кВ от ТП-309 п.Ярега	1985	ЦЭС	Ухтинский район электрических сетей

1	2	3	4	5	6	7	8
3845	1631	12.5.4.00051767	КЛ 0,4 кВ фидер 7 от ТП 10/0,4 кВ №168 в г. Ухте с центром питания от яч. 6 РП №200 яч. 12 ПС 110/35/10 кВ "Тобысь"	КЛ-0,4 кВ ф. 7 ТП №168 г. Ухта	1993	ЦЭС	Ухтинский район электрических сетей
3846	1632	12.5.4.00020717	КЛ-0.4 кВ от ТП-243	КЛ-0.4 кВ от ТП-243	1985	ЦЭС	Ухтинский район электрических сетей
3847	1633	12.5.4.00045991	КЛ 0,4 кВ фидер 2-4 от ТП 10/0,4 кВ №809 до наружной сборки 0,4 кВ №4 по ул. Тиманская, д. 10 (офисное помещение) в г. Ухте с центром питания от яч. 1 ПС 110/10 кВ "Западная"	КЛ-0,4 кВ ф. 2-4 ТП №809 - наружная сборка 0,4 кВ №4 ул. Тиманская, д. 10 (офис) г. Ухта	2010	ЦЭС	Ухтинский район электрических сетей
3848	1634	12.5.4.00020759	КЛ-0.4 кВ от ТП-49 ул.Чернова,3 п.Озерный	КЛ-0.4 кВ от ТП-49 ул.Чернова,3 п.Озерный	1996	ЦЭС	Ухтинский район электрических сетей
3849	1635	12.5.4.00056681	КЛ 0,4 кВ фидер 23 от ТП 10/0,4 кВ №808 до вводно-распределительного устройства 0,4 кВ №1 по ул. Сидорова, д. 9 (офисное помещение) в г. Ухте с центром питания от яч. 32 ПС 110/10 кВ "Западная"	КЛ-0,4 кВ ф. 23 ТП №808 - ВРУ-0,4 кВ №1 ул. Сидорова, д. 9 (офис) г. Ухта	2014	ЦЭС	Ухтинский район электрических сетей
3850	1636	22.5.4.00061512	КЛ 0,4 кВ фидер 4 от ТП 10/0,4 кВ №286 до наружной сборки 0,4 кВ по пр-кту Космонавтов, д. 21 в г. Ухте с центром питания от яч. 39 ПС 110/35/10 "Тобысь"	КЛ-0,4 кВ ф. 4 ТП №286 - наружная сборка 0,4 кВ пр-кт Космонавтов, д. 21 г. Ухта	1979	ЦЭС	Ухтинский район электрических сетей
3851	1637	22.5.4.00063195	КЛ 0,4 кВ фидер 10 от РП 10/0,4 кВ "Южная" до ВРУ-0,4 кВ в г. Ухте с центром питания от яч. 1 ПС 110/10/10 кВ "Западная"	КЛ-0,4 кВ ф. 10 РП "Южная" - ВРУ-0,4 кВ г. Ухта	2019	ЦЭС	Ухтинский район электрических сетей
3852	1638	12.5.4.00020850	КЛ-0.4 кВ ул.Подгорная,13 ст.Ветлосян	КЛ-0.4 кВ ул.Подгорная,13 ст.Ветлосян	1961	ЦЭС	Ухтинский район электрических сетей
3853	1639	12.5.4.00020571	КЛ-0,4кВ от ТП-180 яч.6 до ВРУ-0,4кВ	КЛ-0,4кВ от ТП-180 яч.6 до ВРУ-0,4кВ	2005	ЦЭС	Ухтинский район электрических сетей
3854	1640	12.5.4.00020725	КЛ-0.4 кВ от ТП-261 г.Ухта ЦТП-86	КЛ-0.4 кВ от ТП-261 г.Ухта ЦТП-86	1985	ЦЭС	Ухтинский район электрических сетей
3855	1641	12.5.4.00020857	КЛ 0,4 кВ фидер 2 от ТП 10/0,4 кВ №814 до вводно-распределительного устройства 0,4 кВ №2 по ул. Тиманская, д. 1 в г. Ухте с центром питания от яч. 32 ПС 110/10 кВ "Западная"	КЛ-0,4 кВ ф. 2 ТП №814 - ВРУ-0,4 кВ №2 ул. Тиманская, д. 1 г. Ухта	2007	ЦЭС	Ухтинский район электрических сетей
3856	1642	12.5.4.00020621	КЛ 0,4 кВ фидер 4 от ТП 10/0,4 кВ №107 в г. Ухте с центром питания от яч. 21 РП 10 кВ №200 яч. 8 ПС 110/35/10 кВ "Тобысь"	КЛ-0,4 кВ ф. 4 ТП №107 г. Ухта	1978	ЦЭС	Ухтинский район электрических сетей

1	2	3	4	5	6	7	8
3857	1643	12.5.4.00020816	КЛ-0.4 кВ от ТП-75	КЛ-0.4 кВ от ТП-75	1986	ЦЭС	Ухтинский район электрических сетей
3858	1644	12.5.4.00052771	КЛ 0,4 кВ фидер 14 от ТП 10/0,4 кВ №172 в г. Ухте с центром питания от яч. 16, 7 ПС 110/35/10 кВ "Тобысь"	КЛ-0,4 кВ ф. 14 ТП №172 г. Ухта	1988	ЦЭС	Ухтинский район электрических сетей
3859	1645	12.5.4.00020684	КЛ 0,4 кВ фидер 2 от ТП 10/0,4 кВ №203 в г. Ухте с центром питания от яч. 19 ПС 110/35/10 кВ "Тобысь"	КЛ-0,4 кВ ф. 2 ТП №203 г. Ухта	1979	ЦЭС	Ухтинский район электрических сетей
3860	1646	12.5.4.00052763	КЛ 0,4 кВ фидер 2 от ТП 10/0,4 кВ №172 в г. Ухте с центром питания от яч. 16, 7 ПС 110/35/10 кВ "Тобысь"	КЛ-0,4 кВ ф. 2 ТП №172 г. Ухта	1988	ЦЭС	Ухтинский район электрических сетей
3861	1647	12.5.4.00045989	КЛ 0,4 кВ фидер 4-7 от ТП 10/0,4 кВ №809 до наружной сборки 0,4 кВ №2 по ул. Тиманская, д. 10 (офисное помещение) в г. Ухте с центром питания от яч. 1 ПС 110/10 кВ "Западная"	КЛ-0,4 кВ ф. 4-7 ТП №809 - наружная сборка 0,4 кВ №2 ул. Тиманская, д. 10 (офис) г. Ухта	2010	ЦЭС	Ухтинский район электрических сетей
3862	1648	12.5.4.00020744	КЛ 0,4 кВ фидер 11 от ТП 6/0,4 кВ №314 в пгт. Ярега с центром питания от яч. 6 ПС 110/35/6 кВ "Ярега"	КЛ-0,4 кВ ф. 11 ТП №314 пгт. Ярега	1966	ЦЭС	Ухтинский район электрических сетей
3863	1649	22.5.4.00062997	КЛ 0,4 кВ фидер 14 от ТП 6/0,4 кВ №314 в пгт. Ярега с центром питания от яч. 6 ПС 110/35/6 кВ "Ярега"	КЛ-0,4 кВ ф. 14 ТП №314 пгт. Ярега	1966	ЦЭС	Ухтинский район электрических сетей
3864	1650	12.5.4.00020860	КЛ-0.4кВ от ТП-323 п.Ярега ул.Нефтяников,8	КЛ-0.4кВ от ТП-323 п.Ярега ул.Нефтяников,8	1985	ЦЭС	Ухтинский район электрических сетей
3865	1651	12.5.4.00020848	КЛ-0.4 кВ ул.Интер-ая,3 до ТП-160	КЛ-0.4 кВ ул.Интер-ая,3 до ТП-160	1989	ЦЭС	Ухтинский район электрических сетей
3866	1652	12.5.4.00020754	КЛ-0.4 кВ от ТП-444 п.Водный	КЛ-0.4 кВ от ТП-444 п.Водный	1995	ЦЭС	Ухтинский район электрических сетей
3867	1653	12.5.4.00020683	КЛ 0,4 кВ фидер 14 от ТП 10/0,4 кВ №203 в г. Ухте с центром питания от яч. 19 ПС 110/35/10 кВ "Тобысь"	КЛ-0,4 кВ ф. 14 ТП №203 г. Ухта	1978	ЦЭС	Ухтинский район электрических сетей
3868	1654	12.5.4.00056672	КЛ 0,4 кВ фидер 18 от ТП 10/0,4 кВ №808 до вводно-распределительного устройства 0,4 кВ по ул. Сидорова, д. 7, кабель 1 в г. Ухте с центром питания от яч. 32 ПС 110/10 кВ "Западная"	КЛ-0,4 кВ ф.18 ТП №808 - ВРУ-0,4 кВ ул. Сидорова, д. 7, к 1 г. Ухта	2014	ЦЭС	Ухтинский район электрических сетей
3869	1655	12.5.4.00020776	КЛ-0.4 кВ от ТП-55	КЛ-0.4 кВ от ТП-55	1978	ЦЭС	Ухтинский район электрических сетей
3870	1656	12.5.4.00020642	КЛ-0.4 кВ от ТП-133 п.Ветлосян	КЛ-0.4 кВ от ТП-133 п.Ветлосян	1996	ЦЭС	Ухтинский район электрических сетей
3871	1657	12.5.4.00020708	КЛ-0.4 кВ от ТП-227	КЛ-0.4 кВ от ТП-227	1986	ЦЭС	Ухтинский район электрических сетей

1	2	3	4	5	6	7	8
3872	1658	12.5.4.00020574	КЛ-0.4 кВ от ТП-283	КЛ-0.4 кВ от ТП-283	1979	ЦЭС	Ухтинский район электрических сетей
3873	1659	12.5.4.00054099	КЛ 0,4 кВ фидер 13 от ТП 10/0,4 кВ №234 до наружной сборки 0,4 кВ по ул. Советская, д. 18 в г. Ухте с центром питания от яч. 21 РП 10 кВ №200 яч. 20 ПС 110/35/10 кВ "Тобысь"	КЛ-0,4 кВ ф. 13 ТП №234 - наружная сборка 0,4 кВ ул. Советская, д. 18 г. Ухта	1981	ЦЭС	Ухтинский район электрических сетей
3874	1660	12.5.4.00052761	КЛ 0,4 кВ фидер 8 от ТП 10/0,4 кВ №172 в г. Ухте с центром питания от яч. 16, 7 ПС 110/35/10 кВ "Тобысь"	КЛ-0,4 кВ ф. 8 ТП №172 г. Ухта	1988	ЦЭС	Ухтинский район электрических сетей
3875	1661	12.5.4.00051764	КЛ 0,4 кВ фидер 3 от ТП 10/0,4 кВ №168 в г. Ухте с центром питания от яч. 6 РП №200 яч. 12 ПС 110/35/10 кВ "Тобысь"	КЛ-0,4 кВ ф. 3 ТП №168 г. Ухта	1993	ЦЭС	Ухтинский район электрических сетей
3876	1662	12.5.4.00054111	КЛ 0,4 кВ фидер 11 от ТП 6/0,4 кВ №276 до наружной сборки 0,4 кВ по ул. Совхозная, д. 7 в пгт. Шудаяг с центром питания от яч. 4 ПС 10/6 кВ "Сангородок"	КЛ-0,4 кВ ф. 11 ТП №276 - наружная сборка 0,4 кВ ул. Совхозная, д. 7 пгт. Шудаяг	1978	ЦЭС	Ухтинский район электрических сетей
3877	1663	12.5.4.00059564	КЛ 0,4 кВ фидер 14 от ТП 6/0,4 кВ №105 до наружной сборки 0,4 кВ здания "Детский комбинат №22" в пгт. Шудаяг с центром питания от яч. 9, 10 ПС 110/10 кВ "Западная"	КЛ-0,4 кВ ф. 14 ТП №105 - наружная сборка 0,4 кВ здания "Детский комбинат №22" пгт. Шудаяг	1978	ЦЭС	Ухтинский район электрических сетей
3878	1664	12.5.4.00020693	КЛ-0.4 кВ от ТП-214 ф.1,2,4,7,8,10,14 г.Ухта	КЛ-0.4 кВ от ТП-214 ф.1,2,4,7,8,10,14 г.Ухта	1978	ЦЭС	Ухтинский район электрических сетей
3879	1665	12.5.4.00054093	КЛ 0,4 кВ фидер 12 от ТП 6/0,4 кВ №322 до распределительного щита №1 здания школы №15 по ул. Октябрьская, д. 30 в пгт. Ярега с центром питания от яч. 16 ПС 110/35/6 кВ "Ярега"	КЛ-0,4 кВ ф. 12 ТП №322 - распределительный щит №1 ул. Октябрьская, д. 30 пгт. Ярега	1977	ЦЭС	Ухтинский район электрических сетей
3880	1666	12.5.4.00020709	КЛ-0.4 кВ от ТП-227 до ул.Интернац,31	КЛ-0.4 кВ от ТП-227 до ул.Интернац,31	1982	ЦЭС	Ухтинский район электрических сетей
3881	1667	12.5.4.00059142	КЛ 0,4 кВ фидер 4 от ТП 10/0,4 кВ №122 до наружной сборки 0,4 кВ по ул. Первомайская, д. 42 в г. Ухте с центром питания от яч. 22 ПС 110/35/10 кВ "Тобысь"	КЛ-0,4 кВ ф. 4 ТП №122 - наружная сборка 0,4 кВ ул. Первомайская, д. 42 г. Ухта	1978	ЦЭС	Ухтинский район электрических сетей
3882	1668	12.5.4.00059117	КЛ 0,4 кВ фидер 16 от ТП 10/0,4 кВ №260 до внутреннего распределительного щита 0,4 кВ по наб. Нефтяников, д. 21 в г. Ухте с центром питания от яч. 32 ПС 110/10 кВ "Западная", яч. 16 ПС 110/35/10 кВ "Тобысь"	КЛ-0,4 кВ ф. 16 ТП №260 - ВРЩ-0,4 кВ наб. Нефтяников, д. 21 г. Ухта	1988	ЦЭС	Ухтинский район электрических сетей

1	2	3	4	5	6	7	8
3883	1669	12.5.4.00020627	КЛ 0,4 кВ фидер 2 от ТП 10/0,4 кВ №116 в г. Ухте с центром питания от яч. 37 ПС 35/6 кВ "УТС"	КЛ-0,4 кВ ф. 2 ТП №116 г. Ухта	1990	ЦЭС	Ухтинский район электрических сетей
3884	1670	22.5.4.00061513	КЛ 0,4 кВ фидер 2 от ТП 10/0,4 кВ №286 до наружной сборки 0,4 кВ по пр-кту Космонавтов, д. 15 в г. Ухте с центром питания от яч. 39 ПС 110/35/10 "Тобысь"	КЛ-0,4 кВ ф. 2 ТП №286 - наружная сборка 0,4 кВ пр-кт Космонавтов, д. 15 г. Ухта	1979	ЦЭС	Ухтинский район электрических сетей
3885	1671	12.5.4.00059145	КЛ 0,4 кВ фидер 6 от ТП 10/0,4 кВ №122 до наружной сборки 0,4 кВ по ул. Первомайская, д. 42 в г. Ухте с центром питания от яч. 22 ПС 110/35/10 кВ "Тобысь"	КЛ-0,4 кВ ф. 6 ТП №122 - наружная сборка 0,4 кВ ул. Первомайская, д. 42 г. Ухта	1978	ЦЭС	Ухтинский район электрических сетей
3886	1672	12.5.4.00059115	КЛ 0,4 кВ фидер 13 от ТП 10/0,4 кВ №260 до внутреннего распределительного щита 0,4 кВ по пр-кту Ленина, д. 67 в г. Ухте с центром питания от яч. 32 ПС 110/10 кВ "Западная", яч. 16 ПС 110/35/10 кВ "Тобысь"	КЛ-0,4 кВ ф. 13 ТП №260 - ВРЩ-0,4 кВ пр-кт Ленина, д. 67 г. Ухта	1988	ЦЭС	Ухтинский район электрических сетей
3887	1673	12.5.4.00020788	КЛ-0,4 кВ от ТП-59 ф.1-3,5,6 п.Дальний	КЛ-0,4 кВ от ТП-59 ф.1-3,5,6 п.Дальний	1986	ЦЭС	Ухтинский район электрических сетей
3888	1674	12.5.4.00048232	КЛ 0,4 кВ от ТП 10/0,4 кВ №160 РУ 0,4 кВ фидер 19 до НРЩ 0,4 кВ детского игрового парка д.46 пр-кт Ленина в г. Ухте с центром питания ПС 110/35/10 кВ "Тобысь"	КЛ-0,4 кВ ТП №160 ф.19 - НРЩ пр-кт Ленина, д.46 г.Ухта	2011	ЦЭС	Ухтинский район электрических сетей
3889	1675	12.5.4.00020815	КЛ-0,4 кВ от ТП-74 п.Дальний	КЛ-0,4 кВ от ТП-74 п.Дальний	1978	ЦЭС	Ухтинский район электрических сетей
3890	1676	12.5.4.00020733	КЛ-0,4 кВ от ТП-28 ф.8,11,12,14,18 ул.Молодежная	КЛ-0,4 кВ от ТП-28 ф.8,11,12,14,18 ул.Молодежная	1988	ЦЭС	Ухтинский район электрических сетей
3891	1677	22.5.4.00060298	КЛ 0,4 кВ фидер 13 от ТП 6/0,4 кВ №117 до наружной сборки 0,4 кВ "Заход-Выход" по ул. Тимирязева, д. 6 в пгт. Шудаяг с центром питания от яч. 9 ПС 110/10 кВ "Западная"	КЛ-0,4 кВ ф. 13 ТП №117 - наружная сборка 0,4 кВ "Заход-Выход" ул. Тимирязева, д. 6 пгт. Шудаяг	1979	ЦЭС	Ухтинский район электрических сетей
3892	1678	22.5.4.00062998	КЛ 0,4 кВ фидер 9 от ТП 6/0,4 кВ №314 в пгт. Ярега с центром питания от яч. 6 ПС 110/35/6 кВ "Ярега"	КЛ-0,4 кВ ф. 9 ТП №314 пгт. Ярега	1966	ЦЭС	Ухтинский район электрических сетей
3893	1679	22.5.4.00063197	КЛ 0,4 кВ фидер 14 от РП 10/0,4 кВ "Южная" до ВРУ-0,4 кВ в г. Ухте с центром питания от яч. 1 ПС 110/10/10 кВ "Западная"	КЛ-0,4 кВ ф. 14 РП "Южная" - ВРУ-0,4 кВ г. Ухта	2019	ЦЭС	Ухтинский район электрических сетей

1	2	3	4	5	6	7	8
3894	1680	12.5.4.00045987	КЛ 0,4 кВ фидер 2-3 от ТП 10/0,4 кВ №809 до наружной сборки 0,4 кВ №1 по ул. Тиманская, д.10 (жилое помещение) в г. Ухте с центром питания от яч. 1 ПС 110/10 кВ "Западная"	КЛ-0,4 кВ ф.2-3 ТП №809 - наружная сборка 0,4 кВ №1 ул. Тиманская, д. 10 (дом) г. Ухта	2010	ЦЭС	Ухтинский район электрических сетей
3895	1681	22.5.4.00060280	КЛ 0,4 кВ фидер 2 от ТП 6/0,4 кВ №117 до наружной сборки 0,4 кВ "Заход-Выход" по ул. Совхозная, д. 30а в пгт. Шудаяг с центром питания от яч. 9 ПС 110/10 кВ "Западная"	КЛ-0,4 кВ ф. 2 ТП №117 - наружная сборка 0,4 кВ "Заход-Выход" ул. Совхозная, д. 30а пгт. Шудаяг	1979	ЦЭС	Ухтинский район электрических сетей
3896	1682	12.5.4.00059562	КЛ 0,4 кВ фидер 2 от ТП 6/0,4 кВ №105 до вводно-распределительного щита 0,4 кВ по ул. Шахтинская, д. 30б в пгт. Шудаяг с центром питания от яч. 9, 10 ПС 110/10 кВ "Западная"	КЛ-0,4 кВ ф. 2 ТП №105 - ВРЩ-0,4 кВ ул. Шахтинская, д. 30б пгт. Шудаяг	1978	ЦЭС	Ухтинский район электрических сетей
3897	1683	22.5.4.00060287	КЛ 0,4 кВ фидер 5 от ТП 6/0,4 кВ №117 до вводно-распределительного устройства 0,4 кВ по ул. Шахтинская, д. 1 в пгт. Шудаяг с центром питания от яч. 9 ПС 110/10 кВ "Западная"	КЛ-0,4 кВ ф. 5 ТП №117 - ВРУ-0,4 кВ ул. Шахтинская, д. 1 пгт. Шудаяг	1979	ЦЭС	Ухтинский район электрических сетей
3898	1684	12.5.4.00054103	КЛ 0,4 кВ фидер 18 от ТП 10/0,4 кВ №234 до внутреннего распределительного устройства 0,4 кВ по ул. Интернациональная, д. 45, кафе в г. Ухте с центром питания от яч. 21 РП 10 кВ №200 яч. 20 ПС 110/35/10 кВ "Тобысь"	КЛ-0,4 кВ ф. 18 ТП №234 - ВРУ-0,4 кВ ул. Интернациональная, д. 45 г. Ухта	1981	ЦЭС	Ухтинский район электрических сетей
3899	1685	12.5.4.00054113	КЛ 0,4 кВ фидер 13 от ТП 6/0,4 кВ №276 до внутреннего распределительного устройства 0,4 кВ по ул. Тимирязева, д. 16 в пгт. Шудаяг с центром питания от яч. 4 ПС 10/6 кВ "Сангородок"	КЛ-0,4 кВ ф. 13 ТП №276 - ВРУ-0,4 кВ ул. Тимирязева, д. 16 пгт. Шудаяг	1978	ЦЭС	Ухтинский район электрических сетей
3900	1686	12.5.4.00059220	КЛ 0,4 кВ фидер 3 от ТП 10/0,4 кВ №183 до вводно-распределительного устройства 0,4 кВ по ул. Оплеснина, д. 28 (МОУ СОШ №3), кабель 1 в г. Ухте с центром питания от яч. 12 ПС 110/35/10 кВ "Тобысь"	КЛ-0,4 кВ ф. 3 ТП №183 - ВРУ-0,4 кВ ул. Оплеснина, д. 28 (МОУ СОШ №3), к 1 г. Ухта	2016	ЦЭС	Ухтинский район электрических сетей
3901	1687	12.5.4.00020716	КЛ-0.4 кВ от ТП-235	КЛ-0.4 кВ от ТП-235	1979	ЦЭС	Ухтинский район электрических сетей

1	2	3	4	5	6	7	8
3902	1688	12.5.4.00020742	КЛ-0.4 кВ от ТП-311 п.Ярега	КЛ-0.4 кВ от ТП-311 п.Ярега	1977	ЦЭС	Ухтинский район электрических сетей
3903	1689	12.5.4.00052789	КЛ 0,4 кВ фидер 11 от ТП 10/0,4 кВ №203 в г. Ухте с центром питания от яч. 19 ПС 110/35/10 кВ "Тобысь"	КЛ-0,4 кВ ф. 11 ТП №203 г. Ухта	1978	ЦЭС	Ухтинский район электрических сетей
3904	1690	12.5.4.00054092	КЛ 0,4 кВ фидер 10 от ТП 6/0,4 кВ №322 до внутреннего распределительного устройства 0,4 кВ по ул. Октябрьская, д. 49 в пгт. Ярега с центром питания от яч. 16 ПС 110/35/6 кВ "Ярега"	КЛ-0,4 кВ ф. 10 ТП №322 - ВРУ-0,4 кВ ул. Октябрьская, д. 49 пгт. Ярега	1977	ЦЭС	Ухтинский район электрических сетей
3905	1691	12.5.4.00020645	КЛ-0.4 кВ от ТП-135 ф.2,4,5,7-10 п.Дальний	КЛ-0.4 кВ от ТП-135 ф.2,4,5,7-10 п.Дальний	1984	ЦЭС	Ухтинский район электрических сетей
3906	1692	12.5.4.00056668	КЛ 0,4 кВ фидер 8 от ТП 10/0,4 кВ №808 до вводно-распределительного устройства 0,4 кВ по ул. Сидорова, д. 7, кабель 1 в г. Ухте с центром питания от яч. 1 ПС 110/10 кВ "Западная"	КЛ-0,4 кВ ф. 8 ТП №808 - ВРУ-0,4 кВ ул. Сидорова, д. 7, к 1 г. Ухта	2014	ЦЭС	Ухтинский район электрических сетей
3907	1693	12.5.4.00020817	КЛ 0,4 кВ фидер 4 от ТП 10/0,4 кВ №77 до вводно-распределительного устройства 0,4 кВ по ул. Кольцевая, д. 24 в г. Ухте с центром питания от яч. 17 ПС 35/10 кВ "Геолог"	КЛ-0,4 кВ ф. 4 ТП №77 - ВРУ-0,4 кВ ул. Кольцевая, д. 24 г. Ухта	1978	ЦЭС	Ухтинский район электрических сетей
3908	1694	12.5.4.00052799	КЛ 0,4 кВ фидер 14 от ТП 6/0,4 кВ №34 в п. УРМЗ с центром питания от яч. 11 РП 6 кВ "УРМЗ"	КЛ-0,4 кВ ф. 14 ТП №34 п. УРМЗ	1979	ЦЭС	Ухтинский район электрических сетей
3909	1695	12.5.4.00020859	КЛ-0.4кВ от ТП-220 до д.18 пр.Космонавтов г.Ухта	КЛ-0.4кВ от ТП-220 до д.18 пр.Космонавтов г.Ухта	2008	ЦЭС	Ухтинский район электрических сетей
3910	1696	12.5.4.00052772	КЛ 0,4 кВ фидер 17 от ТП 10/0,4 кВ №268 в г. Ухте с центром питания от яч. 13, 17 РП 10 кВ "Южная"	КЛ-0,4 кВ ф. 17 ТП №268 г. Ухта	1988	ЦЭС	Ухтинский район электрических сетей
3911	1697	22.5.4.00063214	КЛ 0,4 кВ фидер 18 от ТП 6/0,4 кВ №318 до вводно-распределительного устройства 0,4 кВ "Физкультурно-оздоровительный комплекс", кабель 1 в пгт. Ярега с центром питания от яч. 6 ПС 110/35/6 кВ "Ярега"	КЛ-0,4 кВ ф. 18 ТП №318 – ВРУ-0,4 кВ "Физкультурно-оздоровительный комплекс", к 1 пгт. Ярега	2019	ЦЭС	Ухтинский район электрических сетей
3912	1698	12.5.4.00020635	КЛ 0,4 кВ фидер 10 от ТП 10/0,4 кВ №122 до наружной сборки 0,4 кВ по ул. Загородная, д. 6б в г. Ухте с центром питания от яч. 22 ПС 110/35/10 кВ "Тобысь"	КЛ-0,4 кВ ф. 10 ТП №122 - наружная сборка 0,4 кВ ул. Загородная, д. 6б г. Ухта	1978	ЦЭС	Ухтинский район электрических сетей

1	2	3	4	5	6	7	8
3913	1699	12.5.4.00056671	КЛ 0,4 кВ фидер 12 от ТП 10/0,4 кВ №808 до вводно-распределительного устройства 0,4 кВ по ул. Сидорова, д. 7 (офисное помещение) в г. Ухте с центром питания от яч. 1 ПС 110/10 кВ "Западная"	КЛ-0,4 кВ ф. 12 ТП №808 - ВРУ-0,4 кВ ул. Сидорова, д. 7 (офис) г. Ухта	2014	ЦЭС	Ухтинский район электрических сетей
3914	1700	12.5.4.00020828	КЛ 0,4 кВ фидер 3 от ТП 10/0,4 кВ №234 до наружной сборки 0,4 кВ по ул. Советская, д. 13/41 в г. Ухте с центром питания от яч. 21 РП 10 кВ №200 яч. 20 ПС 110/35/10 кВ "Тобысь"	КЛ-0,4 кВ ф. 3 ТП №234 - наружная сборка 0,4 кВ ул. Советская, д. 13/41 г. Ухта	1981	ЦЭС	Ухтинский район электрических сетей
3915	1701	12.5.4.00056421	КЛ 0,4 кВ фидер 30 от ТП 10/0,4 кВ №217 до вводно-распределительного устройства 0,4 кВ по ул. Дзержинского, д. 30 в г. Ухте с центром питания от яч. 40 ПС 110/35/10 кВ "Тобысь"	КЛ-0,4 кВ ф. 30 ТП №217 - ВРУ-0,4 кВ ул. Дзержинского, д. 30 г. Ухта	2014	ЦЭС	Ухтинский район электрических сетей
3916	1702	12.5.4.00049143	КЛ 0,4 кВ фидер 16 от ТП 10/0,4 кВ №180 до внутреннего распределительного устройства 2 Детских яслей-сада №12 по ул. Тиманской в г. Ухте с центром питания от яч. 1, 32 ПС 110/10 кВ "Западная"	КЛ 0,4 кВ ф. 16 ТП №180 – ВРУ-2 Детские ясли-сад №12 ул. Тиманская г. Ухта	2012	ЦЭС	Ухтинский район электрических сетей
3917	1703	22.5.4.00063213	КЛ 0,4 кВ фидер 1/1 от ТП 6/0,4 кВ №318 до вводно-распределительного устройства 0,4 кВ "Физкультурно-оздоровительный комплекс" в пгт. Ярега с центром питания от яч. 6 ПС 110/35/6 кВ "Ярега"	КЛ-0,4 кВ ф. 1/1 ТП №318 – ВРУ-0,4 кВ "Физкультурно-оздоровительный комплекс" пгт. Ярега	2019	ЦЭС	Ухтинский район электрических сетей
3918	1704	12.5.4.00020697	КЛ 0,4 кВ фидер 2 от ТП 10/0,4 кВ №217 до наружной сборки 0,4 кВ №1 по пр-кту Космонавтов, д. 6 в г. Ухте с центром питания от яч. 40 ПС 110/35/10 кВ "Тобысь", яч. 32 ПС 110/10 кВ "Западная"	КЛ-0,4 кВ ф. 2 ТП №217 - наружная сборка 0,4 кВ №1 пр-кт Космонавтов, д. 6 г. Ухта	1985	ЦЭС	Ухтинский район электрических сетей
3919	1705	12.5.4.00020632	КЛ-0.4 кВ от ТП-120 до Нефт.20 ф.3,6,7,11,12,15	КЛ-0.4 кВ от ТП-120 до Нефт.20 ф.3,6,7,11,12,15	1993	ЦЭС	Ухтинский район электрических сетей
3920	1706	12.5.4.00020756	КЛ-0.4 кВ от ТП-447 п.Водный	КЛ-0.4 кВ от ТП-447 п.Водный	1995	ЦЭС	Ухтинский район электрических сетей

1	2	3	4	5	6	7	8
3921	1707	12.5.4.00045990	КЛ 0,4 кВ фидер 7-14 от ТП 10/0,4 кВ №809 до наружной сборки 0,4 кВ №2 по ул. Тиманская, д. 10 (офисное помещение) в г. Ухте с центром питания от яч. 32 ПС 110/10 кВ "Западная"	КЛ-0,4 кВ ф. 7-14 ТП №809 - наружная сборка 0,4 кВ №2 ул. Тиманская, д. 10 (офис) г. Ухта	2010	ЦЭС	Ухтинский район электрических сетей
3922	1708	22.5.4.00063194	КЛ 0,4 кВ фидер 9 от РП 10/0,4 кВ "Южная" до ВРУ-0,4 кВ в г. Ухте с центром питания от яч. 1 ПС 110/10/10 кВ "Западная"	КЛ-0,4 кВ ф. 9 РП "Южная" - ВРУ-0,4 кВ г. Ухта	2019	ЦЭС	Ухтинский район электрических сетей
3923	1709	12.5.4.00020699	КЛ-0.4 кВ от ТП-219 до пр.Космонавтов,21Б	КЛ-0.4 кВ от ТП-219 до пр.Космонавтов,21Б	1984	ЦЭС	Ухтинский район электрических сетей
3924	1710	12.5.4.00058969	КЛ 0,4 кВ фидер 15 от ТП 10/0,4 кВ №217 до вводно-распределительного устройства 0,4 кВ (новый хозкорпус детской больницы) в г. Ухте с центром питания от яч. 40 ПС 110/35/10 кВ "Тобысь", яч. 32 ПС 110/10 кВ "Западная"	КЛ-0,4 кВ ф. 15 ТП №217 - ВРУ-0,4 кВ (новый хозкорпус детской больницы) г. Ухта	1985	ЦЭС	Ухтинский район электрических сетей
3925	1711	12.5.4.00057405	КЛ 0,4 кВ фидер 1 от ТП 10/0,4 кВ №283 до вводно-распределительного устройства 0,4 кВ здания МОУ "Межшкольный учебный комбинат" в г. Ухте с центром питания от яч. 23 ПС 110/35/10 кВ "Тобысь"	КЛ-0,4 кВ ф. 1 ТП №283 - ВРУ-0,4 кВ здания МОУ "Межшкольный учебный комбинат" г. Ухта	2015	ЦЭС	Ухтинский район электрических сетей
3926	1712	12.5.4.00057465	КЛ 0,4 кВ фидер 32 от ТП 10/0,4 кВ №119 до наружной сборки 0,4 кВ по ул. Семяшкина, д. 1 в г. Ухте с центром питания от яч. 21, яч. 16 ПС 110/35/10 кВ "Тобысь"	КЛ-0,4 кВ ф. 32 ТП №119 - наружная сборка 0,4 кВ ул. Семяшкина, д. 1 г. Ухта	1978	ЦЭС	Ухтинский район электрических сетей
3927	1713	12.5.4.00059282	КЛ 0,4 кВ фидер 18 от ТП 6/0,4 кВ №276 до вводно-распределительного устройства 0,4 кВ по ул. Совхозная, д. 26 в пгт. Шудаяг с центром питания от яч. 9, 10 ПС 110/10 кВ "Западная"	КЛ-0,4 кВ ф. 18 ТП №276 - ВРУ-0,4 кВ ул. Совхозная, д. 26 пгт. Шудаяг	2016	ЦЭС	Ухтинский район электрических сетей
3928	1714	12.5.4.00052770	КЛ 0,4 кВ фидер 15 от ТП 10/0,4 кВ №172 в г. Ухте с центром питания от яч. 16, 7 ПС 110/35/10 кВ "Тобысь"	КЛ-0,4 кВ ф. 15 ТП №172 г. Ухта	1988	ЦЭС	Ухтинский район электрических сетей
3929	1715	12.5.4.00020623	КЛ-0.4 кВ от ТП-108 ф.5,7 ул.Косолпкина,Октябрьская	КЛ-0.4 кВ от ТП-108 ф.5,7 ул.Косолпкина,Октябрьская	1986	ЦЭС	Ухтинский район электрических сетей

1	2	3	4	5	6	7	8
3930	1716	12.5.4.00048395	КЛ 0,4 кВ фидер 19 от ТП 6/0,4 кВ №105 до вводно-распределительного устройства 0,4 кВ по пер. Больничному, д. 5, подъезд 2 в пгт. Шудаяг с центром питания от яч. 9, 10 ПС 110/10 кВ "Западная"	КЛ-0,4 кВ ф. 19 ТП №105 - ВРУ-0,4 кВ пер. Больничный, д. 5, подъезд 2 пгт. Шудаяг	2011	ЦЭС	Ухтинский район электрических сетей
3931	1717	12.5.4.00052774	КЛ 0,4 кВ фидер 9 от ТП 10/0,4 кВ №268 в г. Ухте с центром питания от яч. 13, 17 РП 10 кВ "Южная"	КЛ-0,4 кВ ф. 9 ТП №268 г. Ухта	1988	ЦЭС	Ухтинский район электрических сетей
3932	1718	12.5.4.00057457	КЛ 0,4 кВ фидер 16 от ТП 10/0,4 кВ №119 до наружной сборки 0,4 кВ "Стоматология" в г. Ухте с центром питания от яч. 21, яч. 16 ПС 110/35/10 кВ "Тобысь"	КЛ-0,4 кВ ф. 16 ТП №119 - наружная сборка 0,4 кВ "Стоматология" в г. Ухта	1978	ЦЭС	Ухтинский район электрических сетей
3933	1719	12.5.4.00049142	КЛ 0,4 кВ фидер 15 от ТП 10/0,4 кВ №180 до внутреннего распределительного устройства 2 Детских яслей-сада №12 по ул. Тиманской в г. Ухте с центром питания от яч. 1, 32 ПС 110/10 кВ "Западная"	КЛ 0,4 кВ ф. 15 ТП №180 – ВРУ-2 Детские ясли-сад №12 ул. Тиманская г. Ухта	2012	ЦЭС	Ухтинский район электрических сетей
3934	1720	12.5.4.00059113	КЛ 0,4 кВ фидер 3 от ТП 10/0,4 кВ №260 до внутреннего распределительного щита 0,4 кВ по наб. Нефтяников, д. 22 в г. Ухте с центром питания от яч. 32 ПС 110/10 кВ "Западная", яч. 16 ПС 110/35/10 кВ "Тобысь"	КЛ-0,4 кВ ф. 3 ТП №260 - ВРЩ-0,4 кВ наб. Нефтяников, д. 22 г. Ухта	1988	ЦЭС	Ухтинский район электрических сетей
3935	1721	22.5.4.00062967	КЛ 0,4 кВ фидер 5 от КТП 6/0,4 кВ №274 до вводно-распределительного устройства 0,4 кВ по ул. Железнодорожная, д. 48 в г. Ухте с центром питания от яч. 19 ПС 35/6 кВ "УТС"	КЛ-0,4 кВ ф. 5 КТП №274 - ВРУ-0,4 кВ ул. Железнодорожная, д. 48 г. Ухта	2019	ЦЭС	Ухтинский район электрических сетей
3936	1722	12.5.4.00050982	КЛ 0,4 кВ фидер 4 от ТП 6/0,4 кВ №150 в г. Ухта с центром питания от яч. 18 РП 6 кВ "УРМЗ"	КЛ-0,4 кВ ф. 4 ТП №150 г. Ухта	1986	ЦЭС	Ухтинский район электрических сетей
3937	1723	12.5.4.00052783	КЛ 0,4 кВ фидер 15 от ТП 10/0,4 кВ №203 в г. Ухте с центром питания от яч. 19 ПС 110/35/10 кВ "Тобысь"	КЛ-0,4 кВ ф. 15 ТП №203 г. Ухта	1978	ЦЭС	Ухтинский район электрических сетей
3938	1724	22.5.4.00061516	КЛ 0,4 кВ фидер 11 от ТП 10/0,4 кВ №286 до наружной сборки 0,4 кВ по пр-кту Космонавтов, д. 17, корп. 1 в г. Ухте с центром питания от яч. 39 ПС 110/35/10 "Тобысь"	КЛ-0,4 кВ ф. 11 ТП №286 - наружная сборка 0,4 кВ пр-кт Космонавтов, д. 17, корп. 1 г. Ухта	1979	ЦЭС	Ухтинский район электрических сетей
3939	1725	12.5.4.00020704	КЛ-0.4 кВ от ТП-224	КЛ-0.4 кВ от ТП-224	1979	ЦЭС	Ухтинский район электрических сетей

1	2	3	4	5	6	7	8
3940	1726	12.5.4.00020662	КЛ-0.4 кВ от ТП-173 г.Ухта	КЛ-0.4 кВ от ТП-173 г.Ухта	1988	ЦЭС	Ухтинский район электрических сетей
3941	1727	12.5.4.00020678	КЛ 0,4 кВ фидер 8 от ТП 10/0,4 кВ №198 до вводно-распределительного устройства 0,4 кВ по ул. Интернациональная, д. 42 в г. Ухте с центром питания от яч. 8 ПС 110/35/10 кВ "Тобысь"	КЛ-0,4 кВ ф. 8 ТП №198 - ВРУ-0,4 кВ ул. Интернациональная, д. 42 г. Ухта	1996	ЦЭС	Ухтинский район электрических сетей
3942	1728	12.5.4.00052785	КЛ 0,4 кВ фидер 4 от ТП 10/0,4 кВ №203 в г. Ухте с центром питания от яч. 19 ПС 110/35/10 кВ "Тобысь"	КЛ-0,4 кВ ф. 4 ТП №203 г. Ухта	1978	ЦЭС	Ухтинский район электрических сетей
3943	1729	12.5.4.00059210	КЛ 0,4 кВ фидер 7 от ТП 10/0,4 кВ №178 до вводно-распределительного устройства 0,4 кВ по ул. Мира, д. 8 (МОУ СОШ №2) в г. Ухте с центром питания от яч. 34 ПС 110/35/10 кВ "Тобысь"	КЛ-0,4 кВ ф. 7 ТП №178 - ВРУ-0,4 кВ ул. Мира, д. 8 (МОУ СОШ №2) г. Ухта	2016	ЦЭС	Ухтинский район электрических сетей
3944	1730	12.5.4.00020779	КЛ-0.4 кВ от ТП-561 ф.1,4-7 п.Н-Одес	КЛ-0.4 кВ от ТП-561 ф.1,4-7 п.Н-Одес	1968	ЦЭС	Сосногорский участок
3945	1731	12.5.4.00054026	КЛ 0,4 кВ фидер 11 от ТП 10/0,4 кВ №677 в г. Сосногорске с центром питания от яч. 9 РП 10 кВ №600 яч. 13 ПС 110/10 кВ "Сосновка"	КЛ-0,4 кВ ф. 11 ТП №677 г. Сосногорск	1996	ЦЭС	Сосногорский участок
3946	1732	12.5.4.00052680	КЛ 0,4 кВ фидер 9 от ТП 10/0,4 кВ №618 в г. Сосногорске с центром питания от яч. 7 РП 10 кВ №600 яч. 13 ПС 110/10 кВ "Сосновка"	КЛ-0,4 кВ ф. 9 ТП №618 г. Сосногорск	1971	ЦЭС	Сосногорский участок
3947	1733	12.5.4.00020845	КЛ-0.4 кВ ул.Гоголя,16	КЛ-0.4 кВ ул.Гоголя,16	1976	ЦЭС	Сосногорский участок
3948	1734	12.5.4.00054025	КЛ 0,4 кВ фидер 10 от ТП 10/0,4 кВ №677 в г. Сосногорске с центром питания от яч. 12 РП 10 кВ №600 яч. 20 ПС 110/10 кВ "Сосновка"	КЛ-0,4 кВ ф. 10 ТП №677 г. Сосногорск	1996	ЦЭС	Сосногорский участок
3949	1735	12.5.4.00054009	КЛ 0,4 кВ фидер 5 от ТП 10/0,4 кВ №603 в г. Сосногорске с центром питания от яч. 7 РП 10 кВ №600 яч. 13 ПС 110/10 кВ "Сосновка"	КЛ-0,4 кВ ф. 5 ТП №603 г. Сосногорск	1961	ЦЭС	Сосногорский участок
3950	1736	12.5.4.00020598	КЛ-0.4 кВ от КТП-566 ф.1,3 п.Н-Одес	КЛ-0.4 кВ от КТП-566 ф.1,3 п.Н-Одес	1987	ЦЭС	Сосногорский участок
3951	1737	12.5.4.00020917	КЛ-10 кВ от РП-600 яч.21,22 до ТП-678 яч.3	КЛ-10 кВ от РП-600 яч.21,22 до ТП-678 яч.3	1985	ЦЭС	Сосногорский участок
3952	1738	12.5.4.00052709	КЛ 0,4 кВ фидер 16 от ТП 10/0,4 кВ №664 в г. Сосногорске с центром питания от яч. 24 РП 10 кВ №600 яч. 20 ПС 110/10 кВ "Сосновка"	КЛ-0,4 кВ ф. 16 ТП №664 г. Сосногорск	1994	ЦЭС	Сосногорский участок

1	2	3	4	5	6	7	8
3953	1739	12.5.4.00051008	КЛ 0,4 кВ фидер 3 от ТП 10/0,4 кВ №617 в г. Сосногорске с центром питания от яч. 8 РП 10 кВ №600 яч. 20 ПС 110/10 кВ "Сосновка"	КЛ-0,4 кВ ф. 3 ТП №617 г. Сосногорск	1972	ЦЭС	Сосногорский участок
3954	1740	12.5.4.00051013	КЛ 0,4 кВ фидер 12 от ТП 10/0,4 кВ №617 в г. Сосногорске с центром питания от яч. 8 РП 10 кВ №600 яч. 20 ПС 110/10 кВ "Сосновка"	КЛ-0,4 кВ ф. 12 ТП №617 г. Сосногорск	1972	ЦЭС	Сосногорский участок
3955	1741	12.5.4.00020918	КЛ-10 кВ от РП-600 яч.24 до ТП-666 яч.1	КЛ-10 кВ от РП-600 яч.24 до ТП-666 яч.1	1961	ЦЭС	Сосногорский участок
3956	1742	12.5.4.00054019	КЛ 0,4 кВ фидер 3 от ТП 10/0,4 кВ №677 в г. Сосногорске с центром питания от яч. 12 РП 10 кВ №600 яч. 20 ПС 110/10 кВ "Сосновка"	КЛ-0,4 кВ ф. 3 ТП №677 г. Сосногорск	1996	ЦЭС	Сосногорский участок
3957	1743	12.5.4.00021317	КЛ-6 кВ от яч.4 ТП-539 до яч.1 ТП-570 Н-Одес	КЛ-6 кВ от яч.4 ТП-539 до яч.1 ТП-570 Н-Одес	1981	ЦЭС	Сосногорский участок
3958	1744	12.5.4.00056263	КЛ 0,4 кВ фидер 10 от ТП 6/0,4 кВ №706 в п. Керки с центром питания от яч. 8 ПС 35/6 кВ "Керки"	КЛ-0,4 кВ ф. 10 ТП №706 п. Керки	2014	ЦЭС	Сосногорский участок
3959	1745	12.5.4.00052710	КЛ 0,4 кВ фидер 17 от ТП 10/0,4 кВ №664 в г. Сосногорске с центром питания от яч. 24 РП 10 кВ №600 яч. 20 ПС 110/10 кВ "Сосновка"	КЛ-0,4 кВ ф. 17 ТП №664 г. Сосногорск	1994	ЦЭС	Сосногорский участок
3960	1746	12.5.4.00051011	КЛ 0,4 кВ фидер 7 от ТП 10/0,4 кВ №617 в г. Сосногорске с центром питания от яч. 8 РП 10 кВ №600 яч. 20 ПС 110/10 кВ "Сосновка"	КЛ-0,4 кВ ф. 7 ТП №617 г. Сосногорск	1972	ЦЭС	Сосногорский участок
3961	1747	12.5.4.00054041	КЛ 0,4 кВ фидер 11 от ТП 10/0,4 кВ №679 в г. Сосногорске с центром питания от яч. 7 РП 10 кВ №600 яч. 13 ПС 110/10 кВ "Сосновка"	КЛ-0,4 кВ ф. 11 ТП №679 г. Сосногорск	1985	ЦЭС	Сосногорский участок
3962	1748	12.5.4.00052712	КЛ 0,4 кВ фидер 3 от ТП 6/0,4 кВ №521 в пгт. Нижний Одес с центром питания от яч. 5 ПС 35/6 кВ "505"	КЛ-0,4 кВ ф. 3 ТП №521 пгт. Нижний Одес	1972	ЦЭС	Сосногорский участок
3963	1749	12.5.4.00020812	КЛ-0.4 кВ от ТП-716 до главного насоса	КЛ-0.4 кВ от ТП-716 до главного насоса	1976	ЦЭС	Сосногорский участок
3964	1750	12.5.4.00052685	КЛ 0,4 кВ фидер 7 от ТП 10/0,4 кВ №620 в г. Сосногорске с центром питания от яч. 24 РП 10 кВ №600 яч. 20 ПС 110/10 кВ "Сосновка"	КЛ-0,4 кВ ф. 7 ТП №620 г. Сосногорск	1965	ЦЭС	Сосногорский участок
3965	1751	12.5.4.00020846	КЛ-0.4 кВ ул.Горького,14	КЛ-0.4 кВ ул.Горького,14	1980	ЦЭС	Сосногорский участок

1	2	3	4	5	6	7	8
3966	1752	12.5.4.00052701	КЛ 0,4 кВ фидер 4 от ТП 10/0,4 кВ №664 в г. Сосногорске с центром питания от яч. 24 РП 10 кВ №600 яч. 20 ПС 110/10 кВ "Сосновка"	КЛ-0,4 кВ ф. 4 ТП №664 г. Сосногорск	1994	ЦЭС	Сосногорский участок
3967	1753	12.5.4.00052678	КЛ 0,4 кВ фидер 7 от ТП 10/0,4 кВ №618 в г. Сосногорске с центром питания от яч. 7 РП 10 кВ №600 яч. 13 ПС 110/10 кВ "Сосновка"	КЛ-0,4 кВ ф. 7 ТП №618 г. Сосногорск	1971	ЦЭС	Сосногорский участок
3968	1754	12.5.4.00059320	КЛ 0,4 кВ фидер 4 от ТП 6/0,4 кВ №514 до вводно-распределительного устройства 0,4 кВ по ул. Молодежная, д. 7 в пгт. Нижний Одес с центром питания от яч. 23 ПС 110/35/6 кВ "Нижний Одес"	КЛ-0,4 кВ ф. 4 ТП №514 - ВРУ-0,4 кВ ул. Молодежная, д. 7 пгт. Нижний Одес	1990	ЦЭС	Сосногорский участок
3969	1755	12.5.4.00058528	КЛ 0,4 кВ фидер 2 от ТП 10/0,4 кВ №602 в г. Сосногорске с центром питания от яч. 7 РП 10 кВ №600 яч. 13 ПС 110/10 кВ "Сосновка"	КЛ-0,4 кВ ф. 2 ТП №602 г. Сосногорск	2015	ЦЭС	Сосногорский участок
3970	1756	12.5.4.00054029	КЛ 0,4 кВ фидер 14 от ТП 10/0,4 кВ №677 в г. Сосногорске с центром питания от яч. 9 РП 10 кВ №600 яч. 13 ПС 110/10 кВ "Сосновка"	КЛ-0,4 кВ ф. 14 ТП №677 г. Сосногорск	1996	ЦЭС	Сосногорский участок
3971	1757	12.5.4.00020836	КЛ-0,4 кВ ТП-606 ф.1-9 г.Сосногорск	КЛ-0,4 кВ ТП-606 ф.1-9 г.Сосногорск	1961	ЦЭС	Сосногорский участок
3972	1758	12.5.4.00020893	КЛ-10 кВ от ПС "Сосновка"яч.11 до РП-10 яч.22	КЛ-10 кВ от ПС "Сосновка"яч.11 до РП-10 яч.22	1994	ЦЭС	Сосногорский участок
3973	1759	12.5.4.00054020	КЛ 0,4 кВ фидер 4 от ТП 10/0,4 кВ №677 в г. Сосногорске с центром питания от яч. 12 РП 10 кВ №600 яч. 20 ПС 110/10 кВ "Сосновка"	КЛ-0,4 кВ ф. 4 ТП №677 г. Сосногорск	1996	ЦЭС	Сосногорский участок
3974	1760	12.5.4.00052693	КЛ 0,4 кВ фидер 7 от ТП 10/0,4 кВ №669 в г. Сосногорске с центром питания от яч. 24 РП 10 кВ №600 яч. 20 ПС 110/10 кВ "Сосновка"	КЛ-0,4 кВ ф. 7 ТП №669 г. Сосногорск	1966	ЦЭС	Сосногорский участок
3975	1761	12.5.4.00021312	КЛ-6 кВ от яч.3 ТП-515 до яч.3 ТП-526 п.Н.Одес	КЛ-6 кВ от яч.3 ТП-515 до яч.3 ТП-526 п.Н.Одес	1982	ЦЭС	Сосногорский участок
3976	1762	12.5.4.00020840	КЛ-0,4 кВ ТП-695 ф.2-3,5-14	КЛ-0,4 кВ ТП-695 ф.2-3,5-14	1993	ЦЭС	Сосногорский участок
3977	1763	12.5.4.00021319	КЛ-6 кВ от яч.5 ТП-570 до яч.1 КТП-555 Н.Одес	КЛ-6 кВ от яч.5 ТП-570 до яч.1 КТП-555 Н.Одес	1972	ЦЭС	Сосногорский участок

1	2	3	4	5	6	7	8
3978	1764	12.5.4.00054022	КЛ 0,4 кВ фидер 6 от ТП 10/0,4 кВ №677 в г. Сосногорске с центром питания от яч. 12 РП 10 кВ №600 яч. 20 ПС 110/10 кВ "Сосновка"	КЛ-0,4 кВ ф. 6 ТП №677 г. Сосногорск	1996	ЦЭС	Сосногорский участок
3979	1765	12.5.4.00054035	КЛ 0,4 кВ фидер 22 от ТП 10/0,4 кВ №677 в г. Сосногорске с центром питания от яч. 9 РП 10 кВ №600 яч. 13 ПС 110/10 кВ "Сосновка"	КЛ-0,4 кВ ф. 22 ТП №677 г. Сосногорск	1996	ЦЭС	Сосногорский участок
3980	1766	12.5.4.00021179	КЛ-6 кВ от КТП-556 до яч.3 КТП-555 п.Н-Одес	КЛ-6 кВ от КТП-556 до яч.3 КТП-555 п.Н-Одес	1974	ЦЭС	Сосногорский участок
3981	1767	12.5.4.00054008	КЛ 0,4 кВ фидер 3 от ТП 10/0,4 кВ №603 в г. Сосногорске с центром питания от яч. 7 РП 10 кВ №600 яч. 13 ПС 110/10 кВ "Сосновка"	КЛ-0,4 кВ ф. 3 ТП №603 г. Сосногорск	1961	ЦЭС	Сосногорский участок
3982	1768	12.5.4.00021281	КЛ-6 кВ от ТП-577 яч.2 до РУ-6 кВ яч.2 п.Н.Одес	КЛ-6 кВ от ТП-577 яч.2 до РУ-6 кВ яч.2 п.Н.Одес	1974	ЦЭС	Сосногорский участок
3983	1769	12.5.4.00020808	КЛ-0.4 кВ от ТП-692 ф.1-11	КЛ-0.4 кВ от ТП-692 ф.1-11	1978	ЦЭС	Сосногорский участок
3984	1770	12.5.4.00020786	КЛ-0.4 кВ от ТП-578 до ул.Пионерская,2 Н.Одес	КЛ-0.4 кВ от ТП-578 до ул.Пионерская,2 Н.Одес	1992	ЦЭС	Сосногорский участок
3985	1771	12.5.4.00052688	КЛ 0,4 кВ фидер 9 от ТП 10/0,4 кВ №630 в г. Сосногорске с центром питания от яч. 8 РП 10 кВ №600 яч. 20 ПС 110/10 кВ "Сосновка"	КЛ-0,4 кВ ф. 9 ТП №630 г. Сосногорск	1965	ЦЭС	Сосногорский участок
3986	1772	12.5.4.00021282	КЛ-6 кВ от ТП-593 яч.2 до ТП-570 яч.4 п.Н.Одес	КЛ-6 кВ от ТП-593 яч.2 до ТП-570 яч.4 п.Н.Одес	1981	ЦЭС	Сосногорский участок
3987	1773	12.5.4.00054046	КЛ 0,4 кВ фидер 6 от ТП 6/0,4 кВ №593 в пгт. Нижний Одес с центром питания от яч. 2 ПС 110/35/6 кВ "Нижний Одес"	КЛ-0,4 кВ ф. 6 ТП №593 пгт. Нижний Одес	1970	ЦЭС	Сосногорский участок
3988	1774	12.5.4.00020792	КЛ 0,4 кВ фидер 10 от ТП 10/0,4 кВ №602 в г. Сосногорске с центром питания от яч. 7 РП 10 кВ №600 яч. 13 ПС 110/10 кВ "Сосновка"	КЛ-0,4 кВ ф. 10 ТП №602 г. Сосногорск	1965	ЦЭС	Сосногорский участок
3989	1775	12.5.4.00020577	КЛ-0.4 кВ ДЭС Митрофан	КЛ-0.4 кВ ДЭС Митрофан	1988	ЦЭС	Сосногорский участок
3990	1776	12.5.4.00021192	КЛ-6 кВ от ПС "Н.Одес" яч.23 до оп.1ВЛ-6 кВ яч.23 Н.Одес	КЛ-6 кВ от ПС "Н.Одес" яч.23 до оп.1ВЛ-6 кВ яч.23 Н.Одес	1972	ЦЭС	Сосногорский участок
3991	1777	12.5.4.00020763	КЛ-0.4 кВ от ТП-515 ф.1,7,9,11-13; ф.школ.4; ф.школ.6	КЛ-0.4 кВ от ТП-515 ф.1,7,9,11-13; ф.школ.4; ф.школ.6	1990	ЦЭС	Сосногорский участок

1	2	3	4	5	6	7	8
3992	1778	12.5.4.00020789	КЛ 0,4 кВ фидер 2 от ТП 6/0,4 кВ №593 в пгт. Нижний Одес с центром питания от яч. 2 ПС 110/35/6 кВ "Нижний Одес"	КЛ-0,4 кВ ф. 2 ТП №593 пгт. Нижний Одес	1970	ЦЭС	Сосногорский участок
3993	1779	12.5.4.00054031	КЛ 0,4 кВ фидер 16 от ТП 10/0,4 кВ №677 в г. Сосногорске с центром питания от яч. 9 РП 10 кВ №600 яч. 13 ПС 110/10 кВ "Сосновка"	КЛ-0,4 кВ ф. 16 ТП №677 г. Сосногорск	1996	ЦЭС	Сосногорский участок
3994	1780	12.5.4.00021188	КЛ-6 кВ от ПС "Водозабор" 35\6 до КТП-760 г.Сосног-к	КЛ-6 кВ от ПС "Водозабор" 35\6 до КТП-760 г.Сосног-к	1977	ЦЭС	Сосногорский участок
3995	1781	12.5.4.00021311	КЛ-6 кВ от яч.3 ПС-521 до яч.4 ПС-522 п.Н.Одес	КЛ-6 кВ от яч.3 ПС-521 до яч.4 ПС-522 п.Н.Одес	1985	ЦЭС	Сосногорский участок
3996	1782	12.5.4.00020573	КЛ-0. 4кВ ТП-716 до сауны	КЛ-0. 4кВ ТП-716 до сауны	1976	ЦЭС	Сосногорский участок
3997	1783	12.5.4.00046040	КЛ 0,4 кВ от наружного распределительного щита д.1, ул. Пионерская до ТП №606 фидер 7 в г. Сосногорске с центром питания от яч.8 РП №600 ПС 110/10 кВ "Сосновка"	КЛ-0,4 кВ наружный распределительный щит д.1, ул. Пионерская - ТП №606 ф.7 г. Сосногорск	2011	ЦЭС	Сосногорский участок
3998	1784	12.5.4.00021280	КЛ-6 кВ от ТП-572 яч.1 до ТП-593 яч.3 п.Н.Одес	КЛ-6 кВ от ТП-572 яч.1 до ТП-593 яч.3 п.Н.Одес	1982	ЦЭС	Сосногорский участок
3999	1785	12.5.4.00020797	КЛ 0,4 кВ фидер 3 от ТП 10/0,4 кВ №621 в г. Сосногорске с центром питания от яч. 24 РП №600 яч. 20 ПС 110/10 кВ "Сосновка"	КЛ-0,4 кВ ф. 3 ТП №621 г. Сосногорск	1979	ЦЭС	Сосногорский участок
4000	1786	12.5.4.00020769	КЛ-0.4 кВ от ТП-523 ф.2,5 п.Н-Одес	КЛ-0.4 кВ от ТП-523 ф.2,5 п.Н-Одес	1990	ЦЭС	Сосногорский участок
4001	1787	12.5.4.00020841	КЛ-0.4 кВ ТП-716 до АБК, гаражи	КЛ-0.4 кВ ТП-716 до АБК, гаражи	1976	ЦЭС	Сосногорский участок
4002	1788	12.5.4.00020804	КЛ-0.4 кВ от ТП-684 ф.1,3-8 г.Сосногорск	КЛ-0.4 кВ от ТП-684 ф.1,3-8 г.Сосногорск	1985	ЦЭС	Сосногорский участок
4003	1789	12.5.4.00021305	КЛ-6 кВ от яч.1 ТП-579 до оп.1 ВЛ-6 кВ КТП "Дачи-2"	КЛ-6 кВ от яч.1 ТП-579 до оп.1 ВЛ-6 кВ КТП "Дачи-2"	1974	ЦЭС	Сосногорский участок
4004	1790	12.5.4.00021279	КЛ-6 кВ от ТП-561 яч.4 до ТП-577 яч.3 п.Н.Одес	КЛ-6 кВ от ТП-561 яч.4 до ТП-577 яч.3 п.Н.Одес	1984	ЦЭС	Сосногорский участок
4005	1791	12.5.4.00020814	КЛ-0.4 кВ от ТП-716-воздух.очистит.	КЛ-0.4 кВ от ТП-716-воздух.очистит.	1976	ЦЭС	Сосногорский участок
4006	1792	12.5.4.00020794	КЛ 0,4 кВ фидер 1 от ТП 10/0,4 кВ №617 в г. Сосногорске с центром питания от яч. 8 РП 10 кВ №600 яч. 20 ПС 110/10 кВ "Сосновка"	КЛ-0,4 кВ ф. 1 ТП №617 г. Сосногорск	1972	ЦЭС	Сосногорский участок
4007	1793	12.5.4.00056261	КЛ 0,4 кВ фидер 8 от ТП 6/0,4 кВ №706 в п. Керки с центром питания от яч. 8 ПС 35/6 кВ "Керки"	КЛ-0,4 кВ ф. 8 ТП №706 п. Керки	2014	ЦЭС	Сосногорский участок
4008	1794	12.5.4.00020783	КЛ-0.4 кВ от ТП-572 ф.2-5,7,9,11 п.Н-Одес	КЛ-0.4 кВ от ТП-572 ф.2-5,7,9,11 п.Н-Одес	1970	ЦЭС	Сосногорский участок

1	2	3	4	5	6	7	8
4009	1795	12.5.4.00020581	КЛ-0.4 кВ КТП-760 10/0.4 кВ	КЛ-0.4 кВ КТП-760 10/0.4 кВ	1991	ЦЭС	Сосногорский участок
4010	1796	12.5.4.00021380	КЛ-6 кВ яч.27 ГРУ ТЭЦ2-Р17 г.Сосногорск	КЛ-6 кВ яч.27 ГРУ ТЭЦ2-Р17 г.Сосногорск	1960	ЦЭС	Сосногорский участок
4011	1797	12.5.4.00021278	КЛ-6 кВ от ТП-560 яч.3 до оп.30\3 ВЛ -6кВ яч.2 ПС "Н.Одес"	КЛ-6 кВ от ТП-560 яч.3 до оп.30\3 ВЛ -6кВ яч.2 ПС "Н.Одес"	1999	ЦЭС	Сосногорский участок
4012	1798	12.5.4.00051003	КЛ 0,4 кВ фидер 6 от ТП 10/0,4 кВ №539 в пгт Нижний Одес с центром питания от яч. 23 ПС 110/35/6 кВ "Нижний Одес"	КЛ-0,4 кВ ф. 6 ТП №539 пгт Нижний Одес	1985	ЦЭС	Сосногорский участок
4013	1799	12.5.4.00052677	КЛ 0,4 кВ фидер 6 от ТП 10/0,4 кВ №618 в г. Сосногорске с центром питания от яч. 7 РП 10 кВ №600 яч. 13 ПС 110/10 кВ "Сосновка"	КЛ-0,4 кВ ф. 6 ТП №618 г. Сосногорск	1971	ЦЭС	Сосногорский участок
4014	1800	12.5.4.00021029	КЛ-10 кВ от ТП-699 до ТП-716 очистн.сооружения	КЛ-10 кВ от ТП-699 до ТП-716 очистн.сооружения	1976	ЦЭС	Сосногорский участок
4015	1801	12.5.4.00020599	КЛ-0.4 кВ от КТП-566 ф.2 п.Н.Одес	КЛ-0.4 кВ от КТП-566 ф.2 п.Н.Одес	1993	ЦЭС	Сосногорский участок
4016	1802	12.5.4.00056265	КЛ 6 кВ от ТП 6/0,4 кВ №706 до опоры 26/5 "ВЛ-6 кВ яч. 8 ПС "Керки" в п. Керки с центром питания от яч. 8 ПС 35/6 кВ "Керки"	КЛ-6 кВ ТП №706 - опора 26/5 "ВЛ-6 кВ яч. 8 ПС "Керки" п. Керки	2014	ЦЭС	Сосногорский участок
4017	1803	12.5.4.00021306	КЛ-6 кВ от яч.2 ПС "Н.Одес" до оп.1 ВЛ- 6кВ яч.2 Н.Одес	КЛ-6 кВ от яч.2 ПС "Н.Одес" до оп.1 ВЛ-6кВ яч.2 Н.Одес	1975	ЦЭС	Сосногорский участок
4018	1804	12.5.4.00052713	КЛ 0,4 кВ фидер 4 от ТП 6/0,4 кВ №521 в пгт. Нижний Одес с центром питания от яч. 5 ПС 35/6 кВ "505"	КЛ-0,4 кВ ф. 4 ТП №521 пгт. Нижний Одес	1972	ЦЭС	Сосногорский участок
4019	1805	12.5.4.00020561	КЛ 0,4 кВ фидер 2 от ТП 10/0,4 кВ №677 в г. Сосногорске с центром питания от яч. 12 РП 10 кВ №600 яч. 20 ПС 110/10 кВ "Сосновка"	КЛ-0,4 кВ ф. 2 ТП №677 г. Сосногорск	1996	ЦЭС	Сосногорский участок
4020	1806	12.5.4.00021314	КЛ-6 кВ от яч.3 ТП-561 до яч.4 ТП-572 Н-Одес	КЛ-6 кВ от яч.3 ТП-561 до яч.4 ТП-572 Н-Одес	1972	ЦЭС	Сосногорский участок
4021	1807	12.5.4.00021318	КЛ-6 кВ от яч.4 ТП-570 до яч.2 ТП-593 Н-Одес	КЛ-6 кВ от яч.4 ТП-570 до яч.2 ТП-593 Н-Одес	1972	ЦЭС	Сосногорский участок
4022	1808	12.5.4.00020580	КЛ-0.4 кВ КТП-760 СКВ 2 и СКВ 2а	КЛ-0.4 кВ КТП-760 СКВ 2 и СКВ 2а	1977	ЦЭС	Сосногорский участок
4023	1809	12.5.4.00054044	КЛ 0,4 кВ фидер 4 от ТП 6/0,4 кВ №593 в пгт. Нижний Одес с центром питания от яч. 2 ПС 110/35/6 кВ "Нижний Одес"	КЛ-0,4 кВ ф. 4 ТП №593 пгт. Нижний Одес	1970	ЦЭС	Сосногорский участок
4024	1810	12.5.4.00051801	КЛ 0,4 кВ фидер 11 от ТП 10/0,4 кВ №621 в г. Сосногорске с центром питания от яч. 24 РП №600 яч. 20 ПС 110/10 кВ "Сосновка"	КЛ-0,4 кВ ф. 11 ТП №621 г. Сосногорск	1979	ЦЭС	Сосногорский участок

1	2	3	4	5	6	7	8
4025	1811	12.5.4.00021379	КЛ-6 кВ яч.1 ТП-561 до оп.34 ВЛ-6 кВ яч.2 ПС "Н.Одес"	КЛ-6 кВ яч.1 ТП-561 до оп.34 ВЛ-6 кВ яч.2 ПС "Н.Одес"	1972	ЦЭС	Сосногорский участок
4026	1812	12.5.4.00021156	КЛ-10 кВ яч.14 ГРУ СТЭЦ от ТМ-4000/6/10 кВ до оп.1	КЛ-10 кВ яч.14 ГРУ СТЭЦ от ТМ-4000/6/10 кВ до оп.1	1987	ЦЭС	Сосногорский участок
4027	1813	12.5.4.00051015	КЛ 0,4 кВ фидер 14 от ТП 10/0,4 кВ №617 в г. Сосногорске с центром питания от яч. 8 РП 10 кВ №600 яч. 20 ПС 110/10 кВ "Сосновка"	КЛ-0,4 кВ ф. 14 ТП №617 г. Сосногорск	1972	ЦЭС	Сосногорский участок
4028	1814	12.5.4.00054021	КЛ 0,4 кВ фидер 5 от ТП 10/0,4 кВ №677 в г. Сосногорске с центром питания от яч. 12 РП 10 кВ №600 яч. 20 ПС 110/10 кВ "Сосновка"	КЛ-0,4 кВ ф. 5 ТП №677 г. Сосногорск	1996	ЦЭС	Сосногорский участок
4029	1815	12.5.4.00052690	КЛ 0,4 кВ фидер 15 от ТП 10/0,4 кВ №630 в г. Сосногорске с центром питания от яч. 8 РП 10 кВ №600 яч. 20 ПС 110/10 кВ "Сосновка"	КЛ-0,4 кВ ф. 15 ТП №630 г. Сосногорск	1965	ЦЭС	Сосногорский участок
4030	1816	12.5.4.00052711	КЛ 0,4 кВ фидер 20 от ТП 10/0,4 кВ №664 в г. Сосногорске с центром питания от яч. 24 РП 10 кВ №600 яч. 20 ПС 110/10 кВ "Сосновка"	КЛ-0,4 кВ ф. 20 ТП №664 г. Сосногорск	1994	ЦЭС	Сосногорский участок
4031	1817	12.5.4.00054007	КЛ 0,4 кВ фидер 2 от ТП 10/0,4 кВ №603 в г. Сосногорске с центром питания от яч. 7 РП 10 кВ №600 яч. 13 ПС 110/10 кВ "Сосновка"	КЛ-0,4 кВ ф. 2 ТП №603 г. Сосногорск	1961	ЦЭС	Сосногорский участок
4032	1818	12.5.4.00054034	КЛ 0,4 кВ фидер 21 от ТП 10/0,4 кВ №677 в г. Сосногорске с центром питания от яч. 9 РП 10 кВ №600 яч. 13 ПС 110/10 кВ "Сосновка"	КЛ-0,4 кВ ф. 21 ТП №677 г. Сосногорск	1996	ЦЭС	Сосногорский участок
4033	1819	12.5.4.00020606	КЛ-0.4 кВ от ПС-526 ф.6,8 п.Н-Одес	КЛ-0.4 кВ от ПС-526 ф.6,8 п.Н-Одес	1965	ЦЭС	Сосногорский участок
4034	1820	12.5.4.00020790	КЛ 0,4 кВ фидер 8 от ТП 6/0,4 кВ №593 в пгт. Нижний Одес с центром питания от яч. 2 ПС 110/35/6 кВ "Нижний Одес"	КЛ-0,4 кВ ф. 8 ТП №593 пгт. Нижний Одес	1992	ЦЭС	Сосногорский участок
4035	1821	12.5.4.00052684	КЛ 0,4 кВ фидер 6 от ТП 10/0,4 кВ №620 в г. Сосногорске с центром питания от яч. 24 РП 10 кВ №600 яч. 20 ПС 110/10 кВ "Сосновка"	КЛ-0,4 кВ ф. 6 ТП №620 г. Сосногорск	1965	ЦЭС	Сосногорский участок
4036	1822	12.5.4.00020844	КЛ-0.4 кВ ул.Гайдара,8	КЛ-0.4 кВ ул.Гайдара,8	1974	ЦЭС	Сосногорский участок
4037	1823	12.5.4.00020894	КЛ-10 кВ от ПС "Сосновка"яч.12,14 до РП- 10 яч.15	КЛ-10 кВ от ПС "Сосновка"яч.12,14 до РП-10 яч.15	1985	ЦЭС	Сосногорский участок

1	2	3	4	5	6	7	8
4038	1824	12.5.4.00052683	КЛ 0,4 кВ фидер 4 от ТП 10/0,4 кВ №620 в г. Сосногорске с центром питания от яч. 24 РП 10 кВ №600 яч. 20 ПС 110/10 кВ "Сосновка"	КЛ-0,4 кВ ф. 4 ТП №620 г. Сосногорск	1965	ЦЭС	Сосногорский участок
4039	1825	12.5.4.00051002	КЛ 0,4 кВ фидер 5 от ТП 10/0,4 кВ №539 в пгт Нижний Одес с центром питания от яч. 23 ПС 110/35/6 кВ "Нижний Одес"	КЛ-0,4 кВ ф. 5 ТП №539 пгт Нижний Одес	1985	ЦЭС	Сосногорский участок
4040	1826	12.5.4.00020597	КЛ-0.4 кВ от КТП-555 п.Нижний Одес	КЛ-0.4 кВ от КТП-555 п.Нижний Одес	1982	ЦЭС	Сосногорский участок
4041	1827	12.5.4.00020766	КЛ 0,4 кВ фидер 7 от ТП 6/0,4 кВ №521 в пгт. Нижний Одес с центром питания от яч. 5 ПС 35/6 кВ "505"	КЛ-0,4 кВ ф. 7 ТП №521 пгт. Нижний Одес	1988	ЦЭС	Сосногорский участок
4042	1828	12.5.4.00052675	КЛ 0,4 кВ фидер 3 от ТП 10/0,4 кВ №618 в г. Сосногорске с центром питания от яч. 7 РП 10 кВ №600 яч. 13 ПС 110/10 кВ "Сосновка"	КЛ-0,4 кВ ф. 3 ТП №618 г. Сосногорск	1971	ЦЭС	Сосногорский участок
4043	1829	12.5.4.00054033	КЛ 0,4 кВ фидер 19 от ТП 10/0,4 кВ №677 в г. Сосногорске с центром питания от яч. 9 РП 10 кВ №600 яч. 13 ПС 110/10 кВ "Сосновка"	КЛ-0,4 кВ ф. 19 ТП №677 г. Сосногорск	1996	ЦЭС	Сосногорский участок
4044	1830	12.5.4.00020768	КЛ-0.4 кВ от ТП-522 до ул.Молодежная,5 Н.Одес	КЛ-0.4 кВ от ТП-522 до ул.Молодежная,5 Н.Одес	1994	ЦЭС	Сосногорский участок
4045	1831	12.5.4.00020609	КЛ-0.4 кВ от ПС-ЖКХ до поликлиники	КЛ-0.4 кВ от ПС-ЖКХ до поликлиники	1980	ЦЭС	Сосногорский участок
4046	1832	12.5.4.00051800	КЛ 0,4 кВ фидер 10 от ТП 10/0,4 кВ №621 в г. Сосногорске с центром питания от яч. 24 РП №600 яч. 20 ПС 110/10 кВ "Сосновка"	КЛ-0,4 кВ ф. 10 ТП №621 г. Сосногорск	1979	ЦЭС	Сосногорский участок
4047	1833	12.5.4.00059322	КЛ 0,4 кВ фидер 11 от ТП 6/0,4 кВ №514 до вводно-распределительного устройства 0,4 кВ по ул. Молодежная, д. 17 в пгт. Нижний Одес с центром питания от яч. 23 ПС 110/35/6 кВ "Нижний Одес"	КЛ-0,4 кВ ф. 11 ТП №514 - ВРУ-0,4 кВ ул. Молодежная, д. 17 пгт. Нижний Одес	1990	ЦЭС	Сосногорский участок
4048	1834	12.5.4.00054045	КЛ 0,4 кВ фидер 5 от ТП 6/0,4 кВ №593 в пгт. Нижний Одес с центром питания от яч. 2 ПС 110/35/6 кВ "Нижний Одес"	КЛ-0,4 кВ ф. 5 ТП №593 пгт. Нижний Одес	1970	ЦЭС	Сосногорский участок
4049	1835	12.5.4.00054011	КЛ 0,4 кВ фидер 7 от ТП 10/0,4 кВ №603 в г. Сосногорске с центром питания от яч. 8 РП 10 кВ №600 яч. 20 ПС 110/10 кВ "Сосновка"	КЛ-0,4 кВ ф. 7 ТП №603 г. Сосногорск	1961	ЦЭС	Сосногорский участок

1	2	3	4	5	6	7	8
4050	1836	12.5.4.00021205	КЛ-6 кВ от ПС-570 яч.4 до оп.82 ВЛ-6 кВ яч.23 ПС "Н.Одес"	КЛ-6 кВ от ПС-570 яч.4 до оп.82 ВЛ-6 кВ яч.23 ПС "Н.Одес"	1972	ЦЭС	Сосногорский участок
4051	1837	12.5.4.00020837	КЛ 0,4 кВ фидер 2 от ТП 10/0,4 кВ №660 в г. Сосногорске с центром питания от яч. 8 РП 10 кВ №600 яч. 20 ПС 110/10 кВ "Сосновка"	КЛ-0,4 кВ ф. 2 ТП №660 г. Сосногорск	1965	ЦЭС	Сосногорский участок
4052	1838	12.5.4.00052682	КЛ 0,4 кВ фидер 3 от ТП 10/0,4 кВ №620 в г. Сосногорске с центром питания от яч. 24 РП 10 кВ №600 яч. 20 ПС 110/10 кВ "Сосновка"	КЛ-0,4 кВ ф. 3 ТП №620 г. Сосногорск	1965	ЦЭС	Сосногорский участок
4053	1839	12.5.4.00051009	КЛ 0,4 кВ фидер 4 от ТП 10/0,4 кВ №617 в г. Сосногорске с центром питания от яч. 8 РП 10 кВ №600 яч. 20 ПС 110/10 кВ "Сосновка"	КЛ-0,4 кВ ф. 4 ТП №617 г. Сосногорск	1972	ЦЭС	Сосногорский участок
4054	1840	12.5.4.00021180	КЛ-6 кВ от оп.13 ВЛ-6кВ ТП-604 до ТП-601 г.Сосног-к	КЛ-6 кВ от оп.13 ВЛ-6кВ ТП-604 до ТП-601 г.Сосног-к	1961	ЦЭС	Сосногорский участок
4055	1841	12.5.4.00021309	КЛ-6 кВ от яч.2,3 ТП-570 до тр-ра ТП-570 п.Н.Одес	КЛ-6 кВ от яч.2,3 ТП-570 до тр-ра ТП-570 п.Н.Одес	1972	ЦЭС	Сосногорский участок
4056	1842	12.5.4.00059215	КЛ 0,4 кВ фидер 19 от ТП 10/0,4 кВ №603 до вводно-распределительного устройства 0,4 кВ по ул. Ленина, д. 19 (ДК "Горизонт") в г. Сосногорске с центром питания от яч. 13, 20 ПС 110/10 кВ "Сосновка"	КЛ-0,4 кВ ф. 19 ТП №603 - ВРУ-0,4 кВ ул. Ленина, д. 19 (ДК "Горизонт") г. Сосногорск	2016	ЦЭС	Сосногорский участок
4057	1843	12.5.4.00054032	КЛ 0,4 кВ фидер 17 от ТП 10/0,4 кВ №677 в г. Сосногорске с центром питания от яч. 9 РП 10 кВ №600 яч. 13 ПС 110/10 кВ "Сосновка"	КЛ-0,4 кВ ф. 17 ТП №677 г. Сосногорск	1996	ЦЭС	Сосногорский участок
4058	1844	12.5.4.00020610	КЛ-0.4 кВ от ПС-ОРСа до финского холодильника	КЛ-0.4 кВ от ПС-ОРСа до финского холодильника	1990	ЦЭС	Сосногорский участок
4059	1845	12.5.4.00020838	КЛ 0,4 кВ фидер 2 от ТП 10/0,4 кВ №664 в г. Сосногорске с центром питания от яч. 24 РП 10 кВ №600 яч. 20 ПС 110/10 кВ "Сосновка"	КЛ-0,4 кВ ф. 2 ТП №664 г. Сосногорск	1994	ЦЭС	Сосногорский участок
4060	1846	12.5.4.00020770	КЛ-0.4 кВ от ТП-523 ф.3,4,6 п.Н-Одес	КЛ-0.4 кВ от ТП-523 ф.3,4,6 п.Н-Одес	1996	ЦЭС	Сосногорский участок
4061	1847	12.5.4.00020780	КЛ-0.4 кВ от ТП-561 ф.2,3 п.Н-Одес	КЛ-0.4 кВ от ТП-561 ф.2,3 п.Н-Одес	1968	ЦЭС	Сосногорский участок
4062	1848	12.5.4.00054015	КЛ 0,4 кВ фидер 11 от ТП 10/0,4 кВ №603 в г. Сосногорске с центром питания от яч. 8 РП 10 кВ №600 яч. 20 ПС 110/10 кВ "Сосновка"	КЛ-0,4 кВ ф. 11 ТП №603 г. Сосногорск	1961	ЦЭС	Сосногорский участок

1	2	3	4	5	6	7	8
4063	1849	12.5.4.00054014	КЛ 0,4 кВ фидер 10 от ТП 10/0,4 кВ №603 в г. Сосногорске с центром питания от яч. 8 РП 10 кВ №600 яч. 20 ПС 110/10 кВ "Сосновка"	КЛ-0,4 кВ ф. 10 ТП №603 г. Сосногорск	1961	ЦЭС	Сосногорский участок
4064	1850	12.5.4.00051798	КЛ 0,4 кВ фидер 8 от ТП 10/0,4 кВ №621 в г. Сосногорске с центром питания от яч. 24 РП №600 яч. 20 ПС 110/10 кВ "Сосновка"	КЛ-0,4 кВ ф. 8 ТП №621 г. Сосногорск	1979	ЦЭС	Сосногорский участок
4065	1851	12.5.4.00021027	КЛ-10 кВ от ТП-677 до ТП №687	КЛ-10 кВ от ТП-677 до ТП №687	2003	ЦЭС	Сосногорский участок
4066	1852	12.5.4.00020919	КЛ-10 кВ от РП-600 яч.7 до КТП-670	КЛ-10 кВ от РП-600 яч.7 до КТП-670	1972	ЦЭС	Сосногорский участок
4067	1853	12.5.4.00054013	КЛ 0,4 кВ фидер 9 от ТП 10/0,4 кВ №603 в г. Сосногорске с центром питания от яч. 8 РП 10 кВ №600 яч. 20 ПС 110/10 кВ "Сосновка"	КЛ-0,4 кВ ф. 9 ТП №603 г. Сосногорск	1961	ЦЭС	Сосногорский участок
4068	1854	12.5.4.00021275	КЛ-6 кВ от ТП-540 яч.7 до оп.ВЛ-6 кВ №22\1 яч.16	КЛ-6 кВ от ТП-540 яч.7 до оп.ВЛ-6 кВ №22\1 яч.16	1972	ЦЭС	Сосногорский участок
4069	1855	12.5.4.00021210	КЛ-6 кВ от РУ-6 кВ яч.3 до яч.3 ТП-539 п.Н-Одес	КЛ-6 кВ от РУ-6 кВ яч.3 до яч.3 ТП-539 п.Н-Одес	1984	ЦЭС	Сосногорский участок
4070	1856	12.5.4.00052687	КЛ 0,4 кВ фидер 7 от ТП 10/0,4 кВ №630 в г. Сосногорске с центром питания от яч. 8 РП 10 кВ №600 яч. 20 ПС 110/10 кВ "Сосновка"	КЛ-0,4 кВ ф. 7 ТП №630 г. Сосногорск	1965	ЦЭС	Сосногорский участок
4071	1857	12.5.4.00020775	КЛ-0.4 кВ от ТП-540 ф.1-3 п.Н-Одес	КЛ-0.4 кВ от ТП-540 ф.1-3 п.Н-Одес	1989	ЦЭС	Сосногорский участок
4072	1858	12.5.4.00020782	КЛ-0.4 кВ от ТП-572 ф.1,6,8,12,13 п.Н-Одес	КЛ-0.4 кВ от ТП-572 ф.1,6,8,12,13 п.Н-Одес	1994	ЦЭС	Сосногорский участок
4073	1859	12.5.4.00021308	КЛ-6 кВ от яч.2 ТП-579 до яч.3 ТП-573 Н-Одес	КЛ-6 кВ от яч.2 ТП-579 до яч.3 ТП-573 Н-Одес	1974	ЦЭС	Сосногорский участок
4074	1860	12.5.4.00020806	КЛ-0.4 кВ от ТП-687 ф 1.3,4,6,8-11,14,16 Сосногорск	КЛ-0.4 кВ от ТП-687 ф 1.3,4,6,8-11,14,16 Сосногорск	1989	ЦЭС	Сосногорский участок
4075	1861	12.5.4.00020801	КЛ-0.4 кВ от ТП-673 ф.2-5,8,9,11-15	КЛ-0.4 кВ от ТП-673 ф.2-5,8,9,11-15	1987	ЦЭС	Сосногорский участок
4076	1862	12.5.4.00046032	КЛ 6 кВ от яч. №14 ГРУ 6 кВ Сосногорской ТЭЦ до трансформатора Т-1 4000 6/10 кВ в г. Сосногорске	КЛ-6 кВ СТЭЦ ГРУ-6 кВ яч. №14 – Трансформатор Т-14000 6/10 кВ	1987	ЦЭС	Сосногорский участок
4077	1863	12.5.4.00052703	КЛ 0,4 кВ фидер 6 от ТП 10/0,4 кВ №664 в г. Сосногорске с центром питания от яч. 24 РП 10 кВ №600 яч. 20 ПС 110/10 кВ "Сосновка"	КЛ-0,4 кВ ф. 6 ТП №664 г. Сосногорск	1994	ЦЭС	Сосногорский участок
4078	1864	12.5.4.00052702	КЛ 0,4 кВ фидер 5 от ТП 10/0,4 кВ №664 в г. Сосногорске с центром питания от яч. 24 РП 10 кВ №600 яч. 20 ПС 110/10 кВ "Сосновка"	КЛ-0,4 кВ ф. 5 ТП №664 г. Сосногорск	1994	ЦЭС	Сосногорский участок

1	2	3	4	5	6	7	8
4079	1865	12.5.4.00051001	КЛ 0,4 кВ фидер 4 от ТП 10/0,4 кВ №539 в пгт Нижний Одес с центром питания от яч. 23 ПС 110/35/6 кВ "Нижний Одес"	КЛ-0,4 кВ ф. 4 ТП №539 пгт Нижний Одес	1985	ЦЭС	Сосногорский участок
4080	1866	12.5.4.00020793	КЛ 0,4 кВ фидер 1 от ТП 10/0,4 кВ №603 в г. Сосногорске с центром питания от яч. 7 РП 10 кВ №600 яч. 13 ПС 110/10 кВ "Сосновка"	КЛ-0,4 кВ ф. 1 ТП №603 г. Сосногорск	1961	ЦЭС	Сосногорский участок
4081	1867	12.5.4.00052705	КЛ 0,4 кВ фидер 10 от ТП 10/0,4 кВ №664 в г. Сосногорске с центром питания от яч. 24 РП 10 кВ №600 яч. 20 ПС 110/10 кВ "Сосновка"	КЛ-0,4 кВ ф. 10 ТП №664 г. Сосногорск	1994	ЦЭС	Сосногорский участок
4082	1868	12.5.4.00051797	КЛ 0,4 кВ фидер 7 от ТП 10/0,4 кВ №621 в г. Сосногорске с центром питания от яч. 24 РП №600 яч. 20 ПС 110/10 кВ "Сосновка"	КЛ-0,4 кВ ф. 7 ТП №621 г. Сосногорск	1979	ЦЭС	Сосногорский участок
4083	1869	12.5.4.00052679	КЛ 0,4 кВ фидер 8 от ТП 10/0,4 кВ №618 в г. Сосногорске с центром питания от яч. 7 РП 10 кВ №600 яч. 13 ПС 110/10 кВ "Сосновка"	КЛ-0,4 кВ ф. 8 ТП №618 г. Сосногорск	1971	ЦЭС	Сосногорский участок
4084	1870	12.5.4.00020605	КЛ-0.4 кВ от ПС-526 ф.1-5,7 п.Н-Одес	КЛ-0.4 кВ от ПС-526 ф.1-5,7 п.Н-Одес	1968	ЦЭС	Сосногорский участок
4085	1871	12.5.4.00051014	КЛ 0,4 кВ фидер 13 от ТП 10/0,4 кВ №617 в г. Сосногорске с центром питания от яч. 8 РП 10 кВ №600 яч. 20 ПС 110/10 кВ "Сосновка"	КЛ-0,4 кВ ф. 13 ТП №617 г. Сосногорск	1972	ЦЭС	Сосногорский участок
4086	1872	12.5.4.00059518	КЛ 0,4 кВ фидер 17 от ТП 10/0,4 кВ №688 до наружного распределительного щита 0,4 кВ в мкр. 6, д. 9а (ЗАО "Тандер") в г. Сосногорске с центром питания от яч. 21 РП №600 яч. 13 ПС 110/10 кВ "Сосновка"	КЛ-0,4 кВ ф. 17 ТП №688 - НРЩ-0,4 кВ мкр. 6, д. 9а (ЗАО "Тандер") г. Сосногорск	2016	ЦЭС	Сосногорский участок
4087	1873	12.5.4.00020575	КЛ-0.4 кВ г.Сосногорск ул.Гайдара,6б	КЛ-0.4 кВ г.Сосногорск ул.Гайдара,6б	1996	ЦЭС	Сосногорский участок
4088	1874	12.5.4.00021302	КЛ-6 кВ от яч.1 ТП-526 до опоры ВЛ-6кВ яч.2 п.Н.Одес	КЛ-6 кВ от яч.1 ТП-526 до опоры ВЛ-6кВ яч.2 п.Н.Одес	1972	ЦЭС	Сосногорский участок
4089	1875	12.5.4.00020839	КЛ-0.4 кВ ТП-683 ф.1-3,5-8,10,12,13,15,16 г.Сосногорск	КЛ-0.4 кВ ТП-683 ф.1-3,5-8,10,12,13,15,16 г.Сосногорск	1976	ЦЭС	Сосногорский участок
4090	1876	12.5.4.00020796	КЛ 0,4 кВ фидер 2 от ТП 10/0,4 кВ №620 в г. Сосногорске с центром питания от яч. 24 РП 10 кВ №600 яч. 20 ПС 110/10 кВ "Сосновка"	КЛ-0,4 кВ ф. 2 ТП №620 г. Сосногорск	1965	ЦЭС	Сосногорский участок

1	2	3	4	5	6	7	8
4091	1877	12.5.4.00051007	КЛ 0,4 кВ фидер 2 от ТП 10/0,4 кВ №617 в г. Сосногорске с центром питания от яч. 8 РП 10 кВ №600 яч. 20 ПС 110/10 кВ "Сосновка"	КЛ-0,4 кВ ф. 2 ТП №617 г. Сосногорск	1972	ЦЭС	Сосногорский участок
4092	1878	12.5.4.00020851	КЛ-0.4 кВ ул.Советская,7а	КЛ-0.4 кВ ул.Советская,7а	1961	ЦЭС	Сосногорский участок
4093	1879	12.5.4.00059323	КЛ 0,4 кВ фидер 12 от секции шин 0,4 кВ до выключателя автоматического 0,4 кВ в ТП 6/0,4 кВ №514 в пгт. Нижний Одес с центром питания от яч. 23 ПС 110/35/6 кВ "Нижний Одес"	КЛ-0,4 кВ ф. 12 секция шин 0,4 кВ - выключатель автоматический 0,4 кВ ТП №514 пгт. Нижний Одес	1990	ЦЭС	Сосногорский участок
4094	1880	12.5.4.00021304	КЛ-6 кВ от яч.1 ТП-573 до яч.2 ТП-539 п.Н.Одес	КЛ-6 кВ от яч.1 ТП-573 до яч.2 ТП-539 п.Н.Одес	1975	ЦЭС	Сосногорский участок
4095	1881	12.5.4.00021152	КЛ-10 кВ ТП-615 до ТП-716 г.Сосногорск	КЛ-10 кВ ТП-615 до ТП-716 г.Сосногорск	1976	ЦЭС	Сосногорский участок
4096	1882	12.5.4.00020802	КЛ-0.4 кВ от ТП-678 ф.1,2,4-12,16 г.Сосногорск	КЛ-0.4 кВ от ТП-678 ф.1,2,4-12,16 г.Сосногорск	1979	ЦЭС	Сосногорский участок
4097	1883	12.5.4.00021315	КЛ-6 кВ от яч.3 ТП-578 до яч.8 ТП-579 Н-Одес	КЛ-6 кВ от яч.3 ТП-578 до яч.8 ТП-579 Н-Одес	1974	ЦЭС	Сосногорский участок
4098	1884	12.5.4.00020767	КЛ-0.4 кВ от ТП-522 до ул.Молодежная,2 Н.Одес	КЛ-0.4 кВ от ТП-522 до ул.Молодежная,2 Н.Одес	1993	ЦЭС	Сосногорский участок
4099	1885	12.5.4.00021303	КЛ-6 кВ от яч.1 ТП-526 до яч.3 ТП-523 п.Н.Одес	КЛ-6 кВ от яч.1 ТП-526 до яч.3 ТП-523 п.Н.Одес	1977	ЦЭС	Сосногорский участок
4100	1886	12.5.4.00051010	КЛ 0,4 кВ фидер 6 от ТП 10/0,4 кВ №617 в г. Сосногорске с центром питания от яч. 8 РП 10 кВ №600 яч. 20 ПС 110/10 кВ "Сосновка"	КЛ-0,4 кВ ф. 6 ТП №617 г. Сосногорск	1972	ЦЭС	Сосногорский участок
4101	1887	12.5.4.00054039	КЛ 0,4 кВ фидер 6 от ТП 10/0,4 кВ №679 в г. Сосногорске с центром питания от яч. 7 РП 10 кВ №600 яч. 13 ПС 110/10 кВ "Сосновка"	КЛ-0,4 кВ ф. 6 ТП №679 г. Сосногорск	1985	ЦЭС	Сосногорский участок
4102	1888	12.5.4.00021299	КЛ-6 кВ от яч.1 ТП-514 до оп.19\3\10 яч.23 ПС "Н.Одес"	КЛ-6 кВ от яч.1 ТП-514 до оп.19\3\10 яч.23 ПС "Н.Одес"	1982	ЦЭС	Сосногорский участок
4103	1889	12.5.4.00052714	КЛ 0,4 кВ фидер 8 от ТП 6/0,4 кВ №521 в пгт. Нижний Одес с центром питания от яч. 5 ПС 35/6 кВ "505"	КЛ-0,4 кВ ф. 8 ТП №521 пгт. Нижний Одес	1988	ЦЭС	Сосногорский участок
4104	1890	12.5.4.00054027	КЛ 0,4 кВ фидер 12 от ТП 10/0,4 кВ №677 в г. Сосногорске с центром питания от яч. 9 РП 10 кВ №600 яч. 13 ПС 110/10 кВ "Сосновка"	КЛ-0,4 кВ ф. 12 ТП №677 г. Сосногорск	1996	ЦЭС	Сосногорский участок
4105	1891	12.5.4.00056262	КЛ 0,4 кВ фидер 9 от ТП 6/0,4 кВ №706 в п. Керки с центром питания от яч. 8 ПС 35/6 кВ "Керки"	КЛ-0,4 кВ ф. 9 ТП №706 п. Керки	2014	ЦЭС	Сосногорский участок

1	2	3	4	5	6	7	8
4106	1892	12.5.4.00021301	КЛ-6 кВ от яч.1 ТП-522 до яч.4 ТП-514 п.Н.Одес	КЛ-6 кВ от яч.1 ТП-522 до яч.4 ТП-514 п.Н.Одес	1982	ЦЭС	Сосногорский участок
4107	1893	12.5.4.00052691	КЛ 0,4 кВ фидер 16 от ТП 10/0,4 кВ №630 в г. Сосногорске с центром питания от яч. 8 РП 10 кВ №600 яч. 20 ПС 110/10 кВ "Сосновка"	КЛ-0,4 кВ ф. 16 ТП №630 г. Сосногорск	1965	ЦЭС	Сосногорский участок
4108	1894	12.5.4.00020562	КЛ-0,4 кВ от ТП №687 до д/с №12	КЛ-0,4 кВ от ТП №687 до д/с №12	1987	ЦЭС	Сосногорский участок
4109	1895	12.5.4.00054024	КЛ 0,4 кВ фидер 9 от ТП 10/0,4 кВ №677 в г. Сосногорске с центром питания от яч. 12 РП 10 кВ №600 яч. 20 ПС 110/10 кВ "Сосновка"	КЛ-0,4 кВ ф. 9 ТП №677 г. Сосногорск	1996	ЦЭС	Сосногорский участок
4110	1896	12.5.4.00020560	КЛ-0,4 кВ от РП-5 до ЦТП в V микрорайоне	КЛ-0,4 кВ от РП-5 до ЦТП в V микрорайоне	2004	ЦЭС	Сосногорский участок
4111	1897	12.5.4.00052704	КЛ 0,4 кВ фидер 8 от ТП 10/0,4 кВ №664 в г. Сосногорске с центром питания от яч. 24 РП 10 кВ №600 яч. 20 ПС 110/10 кВ "Сосновка"	КЛ-0,4 кВ ф. 8 ТП №664 г. Сосногорск	1994	ЦЭС	Сосногорский участок
4112	1898	12.5.4.00054040	КЛ 0,4 кВ фидер 10 от ТП 10/0,4 кВ №679 в г. Сосногорске с центром питания от яч. 7 РП 10 кВ №600 яч. 13 ПС 110/10 кВ "Сосновка"	КЛ-0,4 кВ ф. 10 ТП №679 г. Сосногорск	1985	ЦЭС	Сосногорский участок
4113	1899	12.5.4.00051802	КЛ 0,4 кВ фидер 12 от ТП 10/0,4 кВ №621 в г. Сосногорске с центром питания от яч. 24 РП №600 яч. 20 ПС 110/10 кВ "Сосновка"	КЛ-0,4 кВ ф. 12 ТП №621 г. Сосногорск	1979	ЦЭС	Сосногорский участок
4114	1900	12.5.4.00020778	КЛ 0,4 кВ фидер 1 от КТП 10/0,4 кВ №560 до вводно-распределительного устройства 0,4 кВ МБОУ "СОШ №2" в пгт. Нижний Одес с центром питания от яч. 5 ПС 35/6 кВ 505 "Лукойл"	КЛ-0,4 кВ ф. 1 КТП №560 - ВРУ-0,4 кВ МБОУ "СОШ №2" пгт. Нижний Одес	1999	ЦЭС	Сосногорский участок
4115	1901	12.5.4.00020795	КЛ 0,4 кВ фидер 1 от ТП 10/0,4 кВ №618 в г. Сосногорске с центром питания от яч. 7 РП 10 кВ №600 яч. 13 ПС 110/10 кВ "Сосновка"	КЛ-0,4 кВ ф. 1 ТП №618 г. Сосногорск	1971	ЦЭС	Сосногорский участок
4116	1902	12.5.4.00051803	КЛ 0,4 кВ фидер 7 от ТП 6/0,4 кВ №593 в пгт. Нижний Одес с центром питания от яч. 2 ПС 110/35/6 кВ "Нижний Одес"	КЛ-0,4 кВ ф. 7 ТП №593 пгт. Нижний Одес	1992	ЦЭС	Сосногорский участок

1	2	3	4	5	6	7	8
4117	1903	12.5.4.00020799	КЛ 0,4 кВ фидер 5 от ТП 10/0,4 кВ №630 в г. Сосногорске с центром питания от яч. 8 РП 10 кВ №600 яч. 20 ПС 110/10 кВ "Сосновка"	КЛ-0,4 кВ ф. 5 ТП №630 г. Сосногорск	1965	ЦЭС	Сосногорский участок
4118	1904	12.5.4.00021300	КЛ-6 кВ от яч.1 ТП-521 до оп.12 ВЛ-6 кВ ТП "505" Н.Одес	КЛ-6 кВ от яч.1 ТП-521 до оп.12 ВЛ-6 кВ ТП "505" Н.Одес	1985	ЦЭС	Сосногорский участок
4119	1905	12.5.4.00020921	КЛ-10 кВ от РП-600 яч.9,12 до ТП-678 яч.4	КЛ-10 кВ от РП-600 яч.9,12 до ТП-678 яч.4	1986	ЦЭС	Сосногорский участок
4120	1906	12.5.4.00020785	КЛ-0.4 кВ от ТП-577 ф.3 до ул.Ленина,18 Н.Одес	КЛ-0.4 кВ от ТП-577 ф.3 до ул.Ленина,18 Н.Одес	1972	ЦЭС	Сосногорский участок
4121	1907	12.5.4.00051012	КЛ 0,4 кВ фидер 11 от ТП 10/0,4 кВ №617 в г. Сосногорске с центром питания от яч. 8 РП 10 кВ №600 яч. 20 ПС 110/10 кВ "Сосновка"	КЛ-0,4 кВ ф. 11 ТП №617 г. Сосногорск	1972	ЦЭС	Сосногорский участок
4122	1908	12.5.4.00059319	КЛ 0,4 кВ фидер 1 от ТП 6/0,4 кВ №514 до вводно-распределительного устройства 0,4 кВ по ул. Молодежная, д. 8а в пгт. Нижний Одес с центром питания от яч. 23 ПС 110/35/6 кВ "Нижний Одес"	КЛ-0,4 кВ ф. 1 ТП №514 - ВРУ-0,4 кВ ул. Молодежная, д. 8а пгт. Нижний Одес	1990	ЦЭС	Сосногорский участок
4123	1909	12.5.4.00021181	КЛ-6 кВ от оп.42 ВЛ-6 кВ яч.2 до ТП-561 яч.1 Н-Одес	КЛ-6 кВ от оп.42 ВЛ-6 кВ яч.2 до ТП-561 яч.1 Н-Одес	1972	ЦЭС	Сосногорский участок
4124	1910	12.5.4.00020773	КЛ 0,4 кВ фидер 3 от ТП 10/0,4 кВ №539 в пгт Нижний Одес с центром питания от яч. 23 ПС 110/35/6 кВ "Нижний Одес"	КЛ-0,4 кВ ф. 3 ТП №539 пгт Нижний Одес	1985	ЦЭС	Сосногорский участок
4125	1911	12.5.4.00020787	КЛ-0.4 кВ от ТП-578 ф.1,2,4,5 п.Н-Одес	КЛ-0.4 кВ от ТП-578 ф.1,2,4,5 п.Н-Одес	1986	ЦЭС	Сосногорский участок
4126	1912	12.5.4.00052698	КЛ 0,4 кВ фидер 4 от ТП 10/0,4 кВ №660 в г. Сосногорске с центром питания от яч. 8 РП 10 кВ №600 яч. 20 ПС 110/10 кВ "Сосновка"	КЛ-0,4 кВ ф. 4 ТП №660 г. Сосногорск	1965	ЦЭС	Сосногорский участок
4127	1913	12.5.4.00020582	КЛ-0.4 кВ КТП-760 СКВ П и СКВа	КЛ-0.4 кВ КТП-760 СКВ П и СКВа	1977	ЦЭС	Сосногорский участок
4128	1914	12.5.4.00054023	КЛ 0,4 кВ фидер 7 от ТП 10/0,4 кВ №677 в г. Сосногорске с центром питания от яч. 12 РП 10 кВ №600 яч. 20 ПС 110/10 кВ "Сосновка"	КЛ-0,4 кВ ф. 7 ТП №677 г. Сосногорск	1996	ЦЭС	Сосногорский участок
4129	1915	12.5.4.00020772	КЛ 0,4 кВ фидер 2 от ТП 10/0,4 кВ №539 в пгт Нижний Одес с центром питания от яч. 23 ПС 110/35/6 кВ "Нижний Одес"	КЛ-0,4 кВ ф. 2 ТП №539 пгт Нижний Одес	1977	ЦЭС	Сосногорский участок

1	2	3	4	5	6	7	8
4130	1916	12.5.4.00054038	КЛ 0,4 кВ фидер 5 от ТП 10/0,4 кВ №679 в г. Сосногорске с центром питания от яч. 7 РП 10 кВ №600 яч. 13 ПС 110/10 кВ "Сосновка"	КЛ-0,4 кВ ф. 5 ТП №679 г. Сосногорск	1985	ЦЭС	Сосногорский участок
4131	1917	12.5.4.00020765	КЛ 0,4 кВ фидер 1 от ТП 6/0,4 кВ №521 в пгт. Нижний Одес с центром питания от яч. 5 ПС 35/6 кВ "505"	КЛ-0,4 кВ ф. 1 ТП №521 пгт. Нижний Одес	1972	ЦЭС	Сосногорский участок
4132	1918	12.5.4.00054042	КЛ 0,4 кВ фидер 12 от ТП 10/0,4 кВ №679 в г. Сосногорске с центром питания от яч. 7 РП 10 кВ №600 яч. 13 ПС 110/10 кВ "Сосновка"	КЛ-0,4 кВ ф. 12 ТП №679 г. Сосногорск	1985	ЦЭС	Сосногорский участок
4133	1919	12.5.4.00020916	КЛ-10 кВ от РП-600 яч.20 до ТП-631\каб.вставки\	КЛ-10 кВ от РП-600 яч.20 до ТП-631\каб.вставки\	1970	ЦЭС	Сосногорский участок
4134	1920	12.5.4.00020578	КЛ-0.4 кВ КТП-760 насос.П ,хлор.	КЛ-0.4 кВ КТП-760 насос.П ,хлор.	1972	ЦЭС	Сосногорский участок
4135	1921	12.5.4.00052694	КЛ 0,4 кВ фидер 8 от ТП 10/0,4 кВ №669 в г. Сосногорске с центром питания от яч. 24 РП 10 кВ №600 яч. 20 ПС 110/10 кВ "Сосновка"	КЛ-0,4 кВ ф. 8 ТП №669 г. Сосногорск	1966	ЦЭС	Сосногорский участок
4136	1922	22.5.4.00062970	КЛ 0,4 кВ фидер 1 от КТП 10/0,4 кВ №722 до внутреннего распределительного щита 0,4 кВ "Аэронавигации ДПРМ-179" в с. Усть-Ухта с центром питания от яч. 1 ТП 10/0,4 кВ №716, яч. 17 РП 10 кВ №600	КЛ-0,4 кВ ф. 1 КТП №722 - ВРЩ-0,4 кВ "Аэронавигации ДПРМ-179" с. Усть-Ухта	2019	ЦЭС	Сосногорский участок
4137	1923	12.5.4.00054012	КЛ 0,4 кВ фидер 8 от ТП 10/0,4 кВ №603 в г. Сосногорске с центром питания от яч. 8 РП 10 кВ №600 яч. 20 ПС 110/10 кВ "Сосновка"	КЛ-0,4 кВ ф. 8 ТП №603 г. Сосногорск	1961	ЦЭС	Сосногорский участок
4138	1924	12.5.4.00052699	КЛ 0,4 кВ фидер 6 от ТП 10/0,4 кВ №660 в г. Сосногорске с центром питания от яч. 8 РП 10 кВ №600 яч. 20 ПС 110/10 кВ "Сосновка"	КЛ-0,4 кВ ф. 6 ТП №660 г. Сосногорск	1965	ЦЭС	Сосногорский участок
4139	1925	12.5.4.00054036	КЛ 0,4 кВ фидер 26 от ТП 10/0,4 кВ №677 в г. Сосногорске с центром питания от яч. 12 РП 10 кВ №600 яч. 20 ПС 110/10 кВ "Сосновка"	КЛ-0,4 кВ ф. 26 ТП №677 г. Сосногорск	1996	ЦЭС	Сосногорский участок

1	2	3	4	5	6	7	8
4140	1926	12.5.4.00059321	КЛ 0,4 кВ фидер 9 от ТП 6/0,4 кВ №514 до вводно-распределительного устройства 0,4 кВ по ул. Молодежная, д. ба в пгт. Нижний Одес с центром питания от яч. 23 ПС 110/35/6 кВ "Нижний Одес"	КЛ-0,4 кВ ф. 9 ТП №514 - ВРУ-0,4 кВ ул. Молодежная, д. ба пгт. Нижний Одес	1990	ЦЭС	Сосногорский участок
4141	1927	12.5.4.00054016	КЛ 0,4 кВ фидер 13 от ТП 10/0,4 кВ №603 в г. Сосногорске с центром питания от яч. 8 РП 10 кВ №600 яч. 20 ПС 110/10 кВ "Сосновка"	КЛ-0,4 кВ ф. 13 ТП №603 г. Сосногорск	1961	ЦЭС	Сосногорский участок
4142	1928	12.5.4.00020920	КЛ-10 кВ от РП-600 яч.8 до ТП-610,КТП-614 г.Сосногорск	КЛ-10 кВ от РП-600 яч.8 до ТП-610,КТП-614 г.Сосногорск	1961	ЦЭС	Сосногорский участок
4143	1929	12.5.4.00020607	КЛ-0.4 кВ от ПС-557 до ул.Южная,15	КЛ-0.4 кВ от ПС-557 до ул.Южная,15	1992	ЦЭС	Сосногорский участок
4144	1930	22.5.4.00062316	КЛ 0,4 кВ фидер 9 от РП 10/0,4 кВ №5 до внутреннего распределительного щита 0,4 кВ Физкультурно-оздоровительного комплекса "Айюва" в г. Сосногорске с центром питания от яч. 11, 12, 14 ПС 110/10 кВ "Сосновка"	КЛ-0,4 кВ ф. 9 РП №5 - ВРЩ-0,4 кВ ФОК "Айюва" г. Сосногорск	2018	ЦЭС	Сосногорский участок
4145	1931	22.5.4.00062315	КЛ 0,4 кВ фидер 3 от РП 10/0,4 кВ №5 до внутреннего распределительного щита 0,4 кВ Физкультурно-оздоровительного комплекса "Айюва" в г. Сосногорске с центром питания от яч. 11, 12, 14 ПС 110/10 кВ "Сосновка"	КЛ-0,4 кВ ф. 3 РП №5 - ВРЩ-0,4 кВ ФОК "Айюва" г. Сосногорск	2018	ЦЭС	Сосногорский участок
4146	1932	12.5.4.00020784	КЛ-0.4 кВ от ТП-577 ф.1-3,5 п.Н-Одес	КЛ-0.4 кВ от ТП-577 ф.1-3,5 п.Н-Одес	1988	ЦЭС	Сосногорский участок
4147	1933	12.5.4.00054010	КЛ 0,4 кВ фидер 6 от ТП 10/0,4 кВ №603 в г. Сосногорске с центром питания от яч. 8 РП 10 кВ №600 яч. 20 ПС 110/10 кВ "Сосновка"	КЛ-0,4 кВ ф. 6 ТП №603 г. Сосногорск	1961	ЦЭС	Сосногорский участок
4148	1934	12.5.4.00054030	КЛ 0,4 кВ фидер 15 от ТП 10/0,4 кВ №677 в г. Сосногорске с центром питания от яч. 9 РП 10 кВ №600 яч. 13 ПС 110/10 кВ "Сосновка"	КЛ-0,4 кВ ф. 15 ТП №677 г. Сосногорск	1996	ЦЭС	Сосногорский участок
4149	1935	12.5.4.00051799	КЛ 0,4 кВ фидер 9 от ТП 10/0,4 кВ №621 в г. Сосногорске с центром питания от яч. 24 РП №600 яч. 20 ПС 110/10 кВ "Сосновка"	КЛ-0,4 кВ ф. 9 ТП №621 г. Сосногорск	1979	ЦЭС	Сосногорский участок

1	2	3	4	5	6	7	8
4150	1936	12.5.4.00052707	КЛ 0,4 кВ фидер 13 от ТП 10/0,4 кВ №664 в г. Сосногорске с центром питания от яч. 24 РП 10 кВ №600 яч. 20 ПС 110/10 кВ "Сосновка"	КЛ-0,4 кВ ф. 13 ТП №664 г. Сосногорск	1994	ЦЭС	Сосногорский участок
4151	1937	12.5.4.00020807	КЛ-0.4 кВ от ТП-688 г.Сосногорск	КЛ-0.4 кВ от ТП-688 г.Сосногорск	1989	ЦЭС	Сосногорский участок
4152	1938	12.5.4.00020803	КЛ 0,4 кВ фидер 1 от ТП 10/0,4 кВ №679 в г. Сосногорске с центром питания от яч. 7 РП 10 кВ №600 яч. 13 ПС 110/10 кВ "Сосновка"	КЛ-0,4 кВ ф. 1 ТП №679 г. Сосногорск	1985	ЦЭС	Сосногорский участок
4153	1939	12.5.4.00054018	КЛ 0,4 кВ фидер 11 от ТП 10/0,4 кВ №602 в г. Сосногорске с центром питания от яч. 7 РП 10 кВ №600 яч. 13 ПС 110/10 кВ "Сосновка"	КЛ-0,4 кВ ф. 11 ТП №602 г. Сосногорск	1965	ЦЭС	Сосногорский участок
4154	1940	12.5.4.00021313	КЛ-6 кВ от яч.3 ТП-540 до яч.6 ТП-578 Н-Одес	КЛ-6 кВ от яч.3 ТП-540 до яч.6 ТП-578 Н-Одес	1972	ЦЭС	Сосногорский участок
4155	1941	12.5.4.00020608	КЛ-0.4 кВ от ПС-573 ф.1 п.Н-Одес	КЛ-0.4 кВ от ПС-573 ф.1 п.Н-Одес	1983	ЦЭС	Сосногорский участок
4156	1942	12.5.4.00020842	КЛ-0.4 кВ ТП-716 до теплицы	КЛ-0.4 кВ ТП-716 до теплицы	1976	ЦЭС	Сосногорский участок
4157	1943	12.5.4.00054037	КЛ 0,4 кВ фидер 3 от ТП 10/0,4 кВ №679 в г. Сосногорске с центром питания от яч. 7 РП 10 кВ №600 яч. 13 ПС 110/10 кВ "Сосновка"	КЛ-0,4 кВ ф. 3 ТП №679 г. Сосногорск	1985	ЦЭС	Сосногорский участок
4158	1944	12.5.4.00020809	КЛ-0.4 кВ от ТП-693 г.Сосногорск 5 МКР	КЛ-0.4 кВ от ТП-693 г.Сосногорск 5 МКР	1994	ЦЭС	Сосногорский участок
4159	1945	12.5.4.00020813	КЛ-0.4 кВ от ТП-716 до метантенков	КЛ-0.4 кВ от ТП-716 до метантенков	1976	ЦЭС	Сосногорский участок
4160	1946	12.5.4.00052708	КЛ 0,4 кВ фидер 14 от ТП 10/0,4 кВ №664 в г. Сосногорске с центром питания от яч. 24 РП 10 кВ №600 яч. 20 ПС 110/10 кВ "Сосновка"	КЛ-0,4 кВ ф. 14 ТП №664 г. Сосногорск	1994	ЦЭС	Сосногорский участок
4161	1947	12.5.4.00021307	КЛ-6 кВ от яч.2 ТП-521 до яч.1 ТП-515 п.Н.Одес	КЛ-6 кВ от яч.2 ТП-521 до яч.1 ТП-515 п.Н.Одес	1985	ЦЭС	Сосногорский участок
4162	1948	12.5.4.00021153	КЛ-10 кВ ТП-669-ТП-620 г.Сосногорск	КЛ-10 кВ ТП-669-ТП-620 г.Сосногорск	1976	ЦЭС	Сосногорский участок
4163	1949	12.5.4.00054028	КЛ 0,4 кВ фидер 13 от ТП 10/0,4 кВ №677 в г. Сосногорске с центром питания от яч. 9 РП 10 кВ №600 яч. 13 ПС 110/10 кВ "Сосновка"	КЛ-0,4 кВ ф. 13 ТП №677 г. Сосногорск	1996	ЦЭС	Сосногорский участок
4164	1950	12.5.4.00021316	КЛ-6 кВ от яч.4 ТП-526 до яч.2 ТП-523 Н-Одес	КЛ-6 кВ от яч.4 ТП-526 до яч.2 ТП-523 Н-Одес	1975	ЦЭС	Сосногорский участок
4165	1951	22.5.4.00062181	КЛ 0,4 кВ фидер 5 от КТП 6/0,4 кВ №530 до вводно-распределительного устройства 0,4 кВ "Гараж" в пгт. Нижний Одес с центром питания от яч. 23 ПС 110/35/6 кВ "Нижний Одес"	КЛ-0,4 кВ ф. 5 КТП №530 - ВРУ-0,4 кВ "Гараж" пгт. Нижний Одес	2018	ЦЭС	Сосногорский участок

1	2	3	4	5	6	7	8
4166	1952	12.5.4.00020805	КЛ-0.4 кВ от ТП-685, 5-й мкр г.Сосногорск	КЛ-0.4 кВ от ТП-685, 5-й мкр г.Сосногорск	1992	ЦЭС	Сосногорский участок
4167	1953	12.5.4.00020604	КЛ-0.4 кВ от КТП-ЖКХ п.Н-Одес	КЛ-0.4 кВ от КТП-ЖКХ п.Н-Одес	1990	ЦЭС	Сосногорский участок
4168	1954	12.5.4.00052676	КЛ 0,4 кВ фидер 5 от ТП 10/0,4 кВ №618 в г. Сосногорске с центром питания от яч. 7 РП 10 кВ №600 яч. 13 ПС 110/10 кВ "Сосновка"	КЛ-0,4 кВ ф. 5 ТП №618 г. Сосногорск	1971	ЦЭС	Сосногорский участок
4169	1955	12.5.4.00020579	КЛ-0.4 кВ КТП-760 насос.иловая	КЛ-0.4 кВ КТП-760 насос.иловая	1991	ЦЭС	Сосногорский участок
4170	1956	12.5.4.00020847	КЛ-0.4 кВ ул.Горького,20 г.Сосногорск	КЛ-0.4 кВ ул.Горького,20 г.Сосногорск	1985	ЦЭС	Сосногорский участок
4171	1957	12.5.4.00021209	КЛ-6 кВ от РУ-6 кВ яч.1 до яч.8 ТП-578 Н-Одес	КЛ-6 кВ от РУ-6 кВ яч.1 до яч.8 ТП-578 Н-Одес	1984	ЦЭС	Сосногорский участок
4172	1958	12.5.4.00020559	КЛ-0,4 кВ от РП до 148 кв.ж/д 5 мкр.г.Сосногорска	КЛ-0,4 кВ от РП до 148 кв.ж/д 5 мкр.г.Сосногорска	2003	ЦЭС	Сосногорский участок
4173	1959	12.5.4.00052689	КЛ 0,4 кВ фидер 11 от ТП 10/0,4 кВ №630 в г. Сосногорске с центром питания от яч. 8 РП 10 кВ №600 яч. 20 ПС 110/10 кВ "Сосновка"	КЛ-0,4 кВ ф. 11 ТП №630 г. Сосногорск	1965	ЦЭС	Сосногорский участок
4174	1960	12.5.4.00020764	КЛ-0.4 кВ от ТП-515 ф.4,5,10; ф."Школа 2" п.Н-Одес	КЛ-0.4 кВ от ТП-515 ф.4,5,10; ф."Школа 2" п.Н-Одес	1977	ЦЭС	Сосногорский участок
4175	1961	12.5.4.00052706	КЛ 0,4 кВ фидер 11 от ТП 10/0,4 кВ №664 в г. Сосногорске с центром питания от яч. 24 РП 10 кВ №600 яч. 20 ПС 110/10 кВ "Сосновка"	КЛ-0,4 кВ ф. 11 ТП №664 г. Сосногорск	1994	ЦЭС	Сосногорский участок
4176	1962	12.5.4.00046041	КЛ 0,4 кВ фидер 4 от ТП 10/0,4 кВ №603 в г. Сосногорске с центром питания от яч. 7 РП 10 кВ №600 яч. 13 ПС 110/10 кВ "Сосновка"	КЛ-0,4 кВ ф. 4 ТП №603 г. Сосногорск	2011	ЦЭС	Сосногорский участок
4177	1963	12.5.4.00020800	КЛ 0,4 кВ фидер 5 от ТП 10/0,4 кВ №669 в г. Сосногорске с центром питания от яч. 24 РП 10 кВ №600 яч. 20 ПС 110/10 кВ "Сосновка"	КЛ-0,4 кВ ф. 5 ТП №669 г. Сосногорск	1966	ЦЭС	Сосногорский участок
4178	1964	12.5.4.00059214	КЛ 0,4 кВ фидер 18 от ТП 10/0,4 кВ №603 до вводно-распределительного устройства 0,4 кВ по ул. Ленина, д. 19 (ДК "Горизонт") в г. Сосногорске с центром питания от яч. 13, 20 ПС 110/10 кВ "Сосновка"	КЛ-0,4 кВ ф. 18 ТП №603 - ВРУ-0,4 кВ ул. Ленина, д. 19 (ДК "Горизонт") г. Сосногорск	2016	ЦЭС	Сосногорский участок
4179	1965	12.5.4.00021310	КЛ-6 кВ от яч.3 КТП-555 до КТП-557 п.Н.Одес	КЛ-6 кВ от яч.3 КТП-555 до КТП-557 п.Н.Одес	1973	ЦЭС	Сосногорский участок

1	2	3	4	5	6	7	8
4180	1966	22.5.4.00063879	КЛ 0,4 кВ фидер 1 от КТП 10/0,4 кВ №7 до дизель генераторной установки по ул. Комсомольская, д. 24 в с. Дутово с центром питания от яч. 3 ПС 35/10 кВ "Дутово"	КЛ-0,4 кВ ф. 1 КТП №7 – дизель генераторная установка ул. Комсомольская, д. 24 с. Дутово	2020	ЦЭС	Вуктыльский участок
4181	1967	22.5.4.00063880	КЛ 0,4 кВ фидер 2 от КТП 10/0,4 кВ №7 до вводно-распределительного устройства 0,4 кВ по ул. Комсомольская, д. 24 в с. Дутово с центром питания от яч. 3 ПС 35/10 кВ "Дутово"	КЛ-0,4 кВ ф. 2 КТП №7 – ВРУ-0,4 кВ ул. Комсомольская, д. 24 с. Дутово	2020	ЦЭС	Вуктыльский участок
4182	1	12.5.4.00020422	ВЛ 110 кВ №144 от ПС 220/110/35 кВ "Ухта-220" до ПС 110/6 кВ "НПЗ" с отпайкой от опоры 54 на ПС 110/35/6 кВ "Ветлосян"	ВЛ-110 кВ №144 ПС "Ухта-220" - ПС "НПЗ" отпайка опоры 54 ПС "Ветлосян"	1987	ЦЭС	Служба воздушных линий
4183	1	11.5.4.00017028	Здание ТП 10/0,4 кВ №814 по ул. Тиманская, д. 5А в г. Ухте	Здание ТП №814 г. Ухта	2007	ЦЭС	Ухтинский район электрических сетей
4184	1	12.5.4.00020525	ВЛ-6 кВ ПС "Ярега" яч.10-ТП-324 яч.3	ВЛ-6 кВ ПС "Ярега" яч.10-ТП-324 яч.3	1986	ЦЭС	Ухтинский район электрических сетей
4185	2	12.5.4.00020402	ВЛ 6 кВ от яч. 11, 37 ПС 35/6 кВ "УТС" до яч. 1, 4 ТП 6/0,4 кВ №116, КТП 6/0,4 кВ №66 в г. Ухте с центром питания от яч. 11, 37 ПС 35/6 кВ "УТС"	ВЛ-6 кВ яч. 11, 37 ПС "УТС" - яч. 1, 4 ТП №116, КТП №66 г. Ухта	1989	ЦЭС	Ухтинский район электрических сетей
4186	3	12.5.4.00020518	ВЛ-6 кВ ПС "Доманик" яч.29-Водозабор	ВЛ-6 кВ ПС "Доманик" яч.29-Водозабор	1990	ЦЭС	Ухтинский район электрических сетей
4187	4	12.5.4.00020501	ВЛ 6 кВ от ТП-10/0,4 кВ №126 яч.5 до ТП-10/0,4 кВ №254 яч.9	ВЛ-6 кВ от ТП №126 яч.5 ТП №254 яч.9	1986	ЦЭС	Ухтинский район электрических сетей
4188	5	12.5.4.00020532	ВЛ 6 кВ от яч. 7 ТП 6/0,4 кВ №322 до яч. 4 ТП 6/0,4 №324 в пгт. Ярега с центром питания от яч. 16 ПС 110/35/6 кВ "Ярега"	ВЛ-6 кВ яч. 7 ТП №322 - яч. 4 ТП №324 пгт. Ярега	1986	ЦЭС	Ухтинский район электрических сетей
4189	6	12.5.4.00020365	ВЛ 6 кВ от яч. 19 ПС 35/10/6 кВ "Озерная" до яч. 1 ТП 6/0,4 кВ №289 в г. Ухте с центром питания от яч. 19 ПС 35/10/6 кВ "Озерная"	ВЛ-6 кВ яч. 19 ПС "Озерная" - яч. 1 ТП №289 г. Ухта	1985	ЦЭС	Ухтинский район электрических сетей
4190	7	12.5.4.00020512	ВЛ-6 кВ ПС "Водовод" яч. 9 РВНО "Водовод"	ВЛ-6 кВ ПС "Водовод" яч. 9 РВНО "Водовод"	1990	ЦЭС	Ухтинский район электрических сетей
4191	8	12.5.4.00020528	ВЛ-6 кВ ПС "Доманик" яч.33-ТП-326	ВЛ-6 кВ ПС "Доманик" яч.33-ТП-326	1988	ЦЭС	Ухтинский район электрических сетей
4192	9	12.5.4.00020513	ВЛ-6 кВ ПС "Водовод" яч.6 РВНО "Водовод"	ВЛ-6 кВ ПС "Водовод" яч.6 РВНО "Водовод"	1972	ЦЭС	Ухтинский район электрических сетей

1	2	3	4	5	6	7	8
4193	10	12.5.4.00020540	ВЛ 6 кВ от яч. 16 РП 10/6 кВ "Сангородок" до линейного разъединителя №85 в пгт. Шудаяг с центром питания от яч. 10 ПС 110/10/10 кВ "Западная"	ВЛ-6 кВ яч. 16 РП "Сангородок" - линейный разъединитель №85 пгт. Шудаяг	1966	ЦЭС	Ухтинский район электрических сетей
4194	11	12.5.4.00020543	ВЛ 6 кВ от яч. 15 ПС 35/6 кВ "УТС" через разъединитель линейный 6 кВ №48 до яч. 14 ПС 35/6 кВ "Дальняя" в г. Ухте с центром питания от яч. яч. 14 ПС 35/6 кВ "Дальняя"	ВЛ-6 кВ яч. 15 ПС "УТС" - разъединитель линейный 6 кВ №48 - яч. 14 ПС "Дальняя" г. Ухта	1978	ЦЭС	Ухтинский район электрических сетей
4195	12	12.5.4.00020536	ВЛ 6 кВ от яч. 3 РП 10/6 кВ "Сангородок" до яч. 3 ТП 6/0,4 кВ №105 в пгт. Шудаяг с центром питания от яч. 9, 47 ПС 110/10 кВ "Западная"	ВЛ-6 кВ яч. 3 РП "Сангородок" – яч. 3 ТП №105 пгт. Шудаяг	1984	ЦЭС	Ухтинский район электрических сетей
4196	13	12.5.4.00020544	ВЛ 6 кВ от яч. 19 ПС 35/6 кВ "УПТС" до яч. 6 ТП 6/0,4 кВ №150 в п. УРМЗ с центром питания от яч. 19 ПС 35/6 кВ "УПТС"	ВЛ-6 кВ яч. 19 ПС "УПТС" - яч. 6 ТП №150 п. УРМЗ	1984	ЦЭС	Ухтинский район электрических сетей
4197	14	12.5.4.00020534	ВЛ-6 кВ РП "УРМЗ" яч.18-ТП-150 яч.1, яч.18-КТП-14	ВЛ-6 кВ РП "УРМЗ" яч.18-ТП-150 яч.1, яч.18-КТП-14	1987	ЦЭС	Ухтинский район электрических сетей
4198	15	12.5.4.00020542	ВЛ-6 кВ ТП-446яч.1-дачи\з-да Прогресс к ТП-410\	ВЛ-6 кВ ТП-446яч.1-дачи\з-да Прогресс к ТП-410\	1985	ЦЭС	Ухтинский район электрических сетей
4199	16	12.5.4.00020507	ВЛ-6 кВ отпайка РВНО амональн.-КТП амональн.склад	ВЛ-6 кВ отпайка РВНО амональн.-КТП амональн.склад	1986	ЦЭС	Ухтинский район электрических сетей
4200	17	12.5.4.00020519	ВЛ-6 кВ ПС "Доманик" яч.30-Водозабор	ВЛ-6 кВ ПС "Доманик" яч.30-Водозабор	1986	ЦЭС	Ухтинский район электрических сетей
4201	18	12.5.4.00020535	ВЛ 6 кВ от яч. 13, 16 РП 10/6 кВ "Сангородок" до яч. 1, 5 ТП 6/0,4 кВ №130 в пгт. Шудаяг с центром питания от яч. 9, 47 ПС 110/10 кВ "Западная"	ВЛ-6 кВ яч. 13, 16 РП "Сангородок" – яч. 1, 5 ТП №130 пгт. Шудаяг	1996	ЦЭС	Ухтинский район электрических сетей
4202	19	12.5.4.00020520	ВЛ-6 кВ ПС "Озерная" яч.23-ТП-49 яч.4,ТП-49-ТП-12	ВЛ-6 кВ ПС "Озерная" яч.23-ТП-49 яч.4,ТП-49-ТП-12	1994	ЦЭС	Ухтинский район электрических сетей
4203	20	12.5.4.00020510	ВЛ 6 кВ от яч. 3 ПС 110/35/6 кВ "Ветлосян" до яч. 5 ТП 6/0,4 кВ №145 в п. Дежнево с центром питания от яч. 3 ПС 110/35/6 кВ "Ветлосян"	ВЛ-6 кВ яч. 3 ПС "Ветлосян" - яч. 5 ТП №145 п. Дежнево	1993	ЦЭС	Ухтинский район электрических сетей
4204	21	12.5.4.00020360	ВЛ 10 кВ от яч. 2, 32 ПС 110/10 кВ "Западная" до яч. 4 РП 10 кВ "Южная" в г. Ухте с центром питания от яч. 2, 32 ПС 110/10 кВ "Западная"	ВЛ-10 кВ яч. 2, 32 ПС "Западная" - яч. 4 РП "Южная" г. Ухта	1989	ЦЭС	Ухтинский район электрических сетей

1	2	3	4	5	6	7	8
4205	22	12.5.4.00020352	ВЛ 10 кВ "яч. 28 ПС 110/35/10 кВ "Тобысь" - ТП "МК - 1" на участке от разъединителя №1 на опоре 5 до ТП 10/0,4 кВ №1 "ЦЭС" в г. Ухте с центром питания от яч. 28 ПС 110/35/10 кВ "Тобысь"	ВЛ-10 кВ "яч. 28 ПС "Тобысь" - ТП "МК-1" участок "разъединитель №1 опора 5 - ТП №1 "ЦЭС" г. Ухта	1996	ЦЭС	Ухтинский район электрических сетей
4206	23	12.5.4.00020387	ВЛ 10 кВ от яч. 11, 16 РП 10 кВ "Южная" до яч. 2, 7 ТП 10/0,4 кВ №260А в г. Ухте с центром питания от яч. 1, 2 ПС 110/10 кВ "Западная"	ВЛ-10 кВ яч. 11, 16 РП "Южная" - яч. 2, 7 ТП №260А г. Ухта	2004	ЦЭС	Ухтинский район электрических сетей
4207	24	12.5.4.00051112	ВЛ 10 кВ от яч. 12 ПС 110/10 кВ "Западная" до КТП 10/0,4 кВ №61 в пгт Шудаяг с центром питания от яч. 12 ПС 110/10 кВ "Западная"	ВЛ-10 кВ яч. 12 ПС "Западная" - КТП №61 пгт Шудаяг	2012	ЦЭС	Ухтинский район электрических сетей
4208	25	12.5.4.00020347	ВЛ-10 кВ ПС "Геолог" яч.11-ТП-68 яч.2,5 отпайка к ТП-115	ВЛ-10 кВ ПС "Геолог" яч.11-ТП-68 яч.2,5 отпайка к ТП-115	1993	ЦЭС	Ухтинский район электрических сетей
4209	26	12.5.4.00020350	ВЛ-10 кВ ПС "Геолог" яч.20 - ТП-142 яч.3	ВЛ-10 кВ ПС "Геолог" яч.20 - ТП-142 яч.3	1989	ЦЭС	Ухтинский район электрических сетей
4210	27	12.5.4.00020366	ВЛ 10 кВ от яч. 44 ПС 35/10/6 кВ "Озерная" до ТП 10/0,4 кВ №20 в г. Ухте с центром питания от яч. 44 ПС 35/10/6 кВ "Озерная"	ВЛ-10 кВ яч. 44 ПС "Озерная" - ТП №20 г. Ухта	1984	ЦЭС	Ухтинский район электрических сетей
4211	28	12.5.4.00020395	ВЛ-10 кВ ТП-162 яч.5 - ТП-165 яч.4	ВЛ-10 кВ ТП-162 яч.5 - ТП-165 яч.4	1981	ЦЭС	Ухтинский район электрических сетей
4212	29	12.5.4.00020401	ВЛ-10 кВ ТП-239 яч.4 - ТП-162 яч.1,3	ВЛ-10 кВ ТП-239 яч.4 - ТП-162 яч.1,3	1981	ЦЭС	Ухтинский район электрических сетей
4213	30	12.5.4.00020349	ВЛ 10 кВ от яч. 17 ПС 35/10 кВ "Геолог" до ТП 10/0,4 кВ №31 в п. Подгорный с центром питания от яч. 17 ПС 35/10 кВ "Геолог"	ВЛ-10 кВ яч. 17 ПС "Геолог" - ТП №31 п. Подгорный	1987	ЦЭС	Ухтинский район электрических сетей
4214	31	12.5.4.00020353	ВЛ 6 кВ от яч. 3 ТП 6/0,4 кВ №93 до линейного разъединителя №Р-66 в г. Ухте с центром питания от яч. 14 ПС 35/6 кВ "Дальняя"	ВЛ-6 кВ ф. 3 ТП №93 - линейный разъединитель №Р-66 г. Ухта	1986	ЦЭС	Ухтинский район электрических сетей
4215	32	12.5.4.00020397	ВЛ 10 кВ от яч. 4 ТП 10/0,4 кВ №291 в г. Ухте с центром питания от яч. 8 ПС 110/35/10 кВ "Тобысь"	ВЛ-10 кВ яч. 4 ТП №291 г. Ухта	1986	ЦЭС	Ухтинский район электрических сетей
4216	33	12.5.4.00020361	ВЛ 10 кВ от яч. 9, 47 ПС 110/10 кВ "Западная" до яч. 11 РП 10/6 кВ "Сангородок" в пгт. Шудаяг с центром питания от яч. 9, 47 ПС 110/10 кВ "Западная"	ВЛ-10 кВ яч. 9, 47 ПС "Западная" - яч. 11 РП "Сангородок" пгт. Шудаяг	1979	ЦЭС	Ухтинский район электрических сетей
4217	34	12.5.4.00020384	ВЛ 10 кВ от яч. 5 ТП 10/0,4 кВ №299 в г. Ухте с центром питания от яч. 30 ПС 110/35/10 кВ "Тобысь"	ВЛ-10 кВ яч. 5 ТП №299 г. Ухта	1995	ЦЭС	Ухтинский район электрических сетей
4218	35	12.5.4.00020394	ВЛ-10 кВ ТП-140 яч.5-ТП-244	ВЛ-10 кВ ТП-140 яч.5-ТП-244	1996	ЦЭС	Ухтинский район электрических сетей

1	2	3	4	5	6	7	8
4219	36	12.5.4.00020399	ВЛ-10 кВ ТП-210 яч.4 - ТП-293 яч.3	ВЛ-10 кВ ТП-210 яч.4 - ТП-293 яч.3	1994	ЦЭС	Ухтинский район электрических сетей
4220	37	12.5.4.00020355	ВЛ 10 кВ от яч. 11 ПС 35/10 кВ "ДСК" до яч. 1 Переключательного Пункта 10 кВ №259, яч. 3 ТП 10/0,4 кВ №239 в г. Ухте с центром питания от яч. 11 ПС 35/10 кВ "ДСК"	ВЛ-10 кВ яч. 11 ПС "ДСК" - яч. 1 Переключательный Пункт №259, яч. 3 ТП №239 г. Ухта	1993	ЦЭС	Ухтинский район электрических сетей
4221	38	12.5.4.00020359	ВЛ 10 кВ от яч. 1 ПС 110/10 кВ "Западная" до яч. 7 РП 10 кВ "Южная" в г. Ухте с центром питания от яч. 1 ПС 110/10 кВ "Западная"	ВЛ-10 кВ яч. 1 ПС "Западная" - яч. 7 РП "Южная" г. Ухта	1989	ЦЭС	Ухтинский район электрических сетей
4222	39	12.5.4.00020363	ВЛ 10 кВ от линейного разъединителя №215 до КТП 10/0,4 кВ №13 "Полигон ТБО" в г. Ухте с центром питания от яч. 22 ПС 110/35/10 кВ "КС-10"	ВЛ-10 кВ линейный разъединитель №215 – КТП №13 "Полигон ТБО" г. Ухта	1991	ЦЭС	Ухтинский район электрических сетей
4223	40	12.5.4.00020398	ВЛ 10 кВ от яч. 7 ТП 10/0,4 кВ №172 до КТП 10/0,4 кВ №17 в г. Ухте с центром питания от яч. 16 ПС 110/35/10 кВ "Тобысь"	ВЛ-10 кВ яч. 7 ТП №172 - КТП №17 г. Ухта	1990	ЦЭС	Ухтинский район электрических сетей
4224	41	12.5.4.00020351	ВЛ 10 кВ от яч. 27 ПС 110/35/10 кВ "Тобысь" до яч. 5 Переключательного Пункта 10 кВ №259 в г. Ухте с центром питания от яч. 27 ПС 110/35/10 кВ "Тобысь"	ВЛ-10 кВ яч. 27 ПС "Тобысь" - яч. 5 Переключательный Пункт №259 г. Ухта	1996	ЦЭС	Ухтинский район электрических сетей
4225	42	12.5.4.00020533	ВЛ 6 кВ от яч. 14 РП 10/6 кВ "Сангородок" до яч. 7 ТП 6/0,4 №127 в пгт. Шудаяг с центром питания от яч. 10 ПС 110/10 кВ "Западная"	ВЛ-6 кВ яч. 14 РП "Сангородок" - яч. 7 ТП №127 пгт. Шудаяг	1986	ЦЭС	Ухтинский район электрических сетей
4226	43	12.5.4.00020475	ВЛ-35 кВ №8 СТЭЦ-ПС "Металлобаза"	ВЛ-35 кВ №8 СТЭЦ-ПС "Металлобаза"	1979	ЦЭС	Служба воздушных линий
4227	44	12.5.4.00020423	ВЛ 110 кВ №145, 148 "СТЭЦ" - ПС 110/10 кВ "Сосновка" - ПС 110/35/6 кВ "Ветлосян"	ВЛ-110 кВ №145, 148 "СТЭЦ" - ПС "Сосновка" - ПС "Ветлосян"	1970	ЦЭС	Служба воздушных линий
4228	45	22.5.4.00063790	ВЛ 110 кВ №149 от ПС 220/110/35 кВ "Ухта-220" до опоры 10 "ВЛ-110 кВ №149 ПС "Ухта-220" - ПС "Тобысь"	ВЛ-110 кВ №149 ПС "Ухта-220" - опора 10 "ВЛ-110 кВ №149 ПС "Ухта-220" - ПС "Тобысь"	1987	ЦЭС	Служба воздушных линий
4229	46	12.5.4.00020422	ВЛ 110 кВ №144 от ПС 220/110/35 кВ "Ухта-220" до ПС 110/6 кВ "НПЗ" с отпайкой от опоры 54 на ПС 110/35/6 кВ "Ветлосян"	ВЛ-110 кВ №144 ПС "Ухта-220" - ПС "НПЗ" отпайка опора 54 ПС "Ветлосян"	1987	ЦЭС	Служба воздушных линий
4230	1.1	12.5.4.00020448	ВЛ-35 кВ №10 отпайка от ВЛ-35 кВ №9/10 (опора 12) - ПС "Дальняя"	ВЛ-35 кВ №10 отпайка от ВЛ-35 кВ №9/10 (опора 12) - ПС "Дальняя"	1970	ЦЭС	Служба воздушных линий
4231	1.2	12.5.4.00020449	ВЛ-35 кВ №11, 12 ПС "Тобысь" - ПС "УТС" двухцепная	ВЛ-35 кВ №11, 12 ПС "Тобысь" - ПС "УТС" двухцепная	1973	ЦЭС	Служба воздушных линий

1	2	3	4	5	6	7	8
4236	1.7	11.5.4.00016747	Здание ОПУ ПС 110/35/10 кВ "Тобысь" по пр-кту Космонавтов, д. 236 в г. Ухте	Здание ОПУ ПС 110/35/10 кВ "Тобысь" г. Ухта	1970	ЦЭС	Ухтинский район электрических сетей
4237	1.8	11.5.4.00016781	Здание ПС 35\10 кВ "Геолог" г.Ухта	Здание ПС 35\10 кВ "Геолог" г.Ухта	1981	ЦЭС	Ухтинский район электрических сетей
4238	1.9	11.5.4.00016782	Здание ПС 35\10\6кВ "Озерная" (ОПУ и ЗРУ) Ухтинский р-н	Здание ПС 35\10\6кВ "Озерная" (ОПУ и ЗРУ) Ухтинский р-н	1973	ЦЭС	Ухтинский район электрических сетей
4239	1.10	11.5.4.00016784	Здание ПС 35\6 кВ "Седью" г.Ухта п.Седью	Здание ПС 35\6 кВ "Седью" г.Ухта п.Седью	1964	ЦЭС	Ухтинский район электрических сетей
4240	1.11	12.5.4.00021502	Сооружение ПС 110/35/10 кВ "Тобысь" по пр-кту Космонавтов, д. 236 в г. Ухте	Сооружение ПС 110/35/10 кВ "Тобысь" г. Ухта	1971	ЦЭС	Ухтинский район электрических сетей
4241	1.12	12.5.4.00021538	Эстакада на ПС "Тобысь" по пр-кту Космонавтов, д. 236 в г. Ухте	Эстакада на ПС "Тобысь" г. Ухта	1970	ЦЭС	Ухтинский район электрических сетей

Первый заместитель директора –
главный инженер



М.Н. Пузиков

Главный бухгалтер –
начальник управления бухгалтерского
и налогового учета и отчетности

О.С. Украинцева

Микова Н.Е.
(8212) 28-33-22